

WSPÓLNOTA

INWESTYCJE SAMORZĄDÓW

Ranking wydatków na infrastrukturę techniczną 2014 r.



Województwa budują coraz więcej

Inwestycje w samorządach wojewódzkich po raz pierwszy przekroczyły poziom 7 miliardów złotych! To rekord, wynik lepszy niż w najlepszych dotychczas latach 2009–2011. Wzrost znaczenia wojewódzkich inwestycji idzie w parze z tendencją do koncentracji środków unijnych na dużych projektach inwestycyjnych.

Autorzy: Paweł Swianiewicz, Julita Łukomska*

Znana jest biblijna przypowieść o siedmiu latach tłustych, po których trzeba się przygotować na siedem chudych. Fluktuacje wydatków inwestycyjnych w polskiej samorządności przebiegają w nieco innym, choć zbliżonym rytmie. Okresy lat chudych i tłustych układają się naprzemiennie w kilkuletnich seriach. Po załamaniu w latach 1990–1992 przyszło pięć lat tłustych (1993–1997). Po nich – sześć chudych, powiązanych ze spowolnieniem gospodarczym (1998–2003).

Wraz z przystąpieniem Polski do Unii Europejskiej zaczął się kolejny, najdłuższy jak dotychczas okres tłusty – trwał „przepisowe” siedem lat: 2004–2010. Kolejne lata, 2011–2013,

to znów lata chude (na szczęście tylko trzy) ze spadającymi wydatkami inwestycyjnymi. Ale rok 2014 to znów okres wzrostu – można oczekiwać, że pierwszy w kilkuletniej serii. Tym bardziej że wkrótce szerszym strumieniem powinny popłynąć do nas środki z unijnej perspektywy finansowej 2014–2020.

Te zmieniające się okresy koniunktury i dekonunktury w inwestycjach samorządowych widać wyraźnie na rysunku 1.

Marszałkowie budują

Wzrost poziomu inwestycji w 2014 r. był wyraźny, choć wydatki te nie osiągnęły jeszcze wartości notowanej w latach 2009–2011.

Pozytywne symptomy obserwowaliśmy już rok temu, analizując dane za 2013 r. Wtedy spadły inwestycje gmin i miast na prawach powiatu (choć i tu tempo obniżki było wolniejsze niż w poprzednich latach), ale w województwach i powiatach zaczęły one już powoli rosnąć.

Tym razem inwestycje urosły we wszystkich kategoriach jednostek samorządowych, a tempo było dość wyrównane – najwolniejsze w miastach na prawach powiatu (nieco więcej niż 15 proc. w stosunku do roku 2013), a najszybsze w powiatach (wzrost o 21 proc.). Warto też zauważyć, że poziom inwestycji w samorządach wojewódzkich po raz pierw-

WYDATKI NA INFRASTRUKTURĘ

szy przekroczył 7 miliardów złotych – był zatem rekordowy, wyższy niż w najlepszych dotychczas latach 2009–2011.

Mając na uwadze to, że trajektoria zmian wydatków majątkowych samorządów jest ściśle powiązana z absorpcją środków z programów operacyjnych finansowanych przez fundusze strukturalne i fundusz spójności, można się domyślać, że i w tym przypadku znaczenie miały zmiany zasad przyznawania tych środków. Będziemy o tym mówić przy okazji rankingu wykorzystania środków unijnych w jednym z kolejnych numerów „Wspólnoty”. Ale już teraz warto zauważyć, że wzrost znaczenia inwestycji wojewódzkich współgra z narastającą tendencją do koncentracji środków unijnych na dużych projektach inwestycyjnych.

Dane na rysunku 1. odnoszą się tylko do budżetów jednostek samorządowych. Od wielu lat przy okazji rankingu inwestycyjnego staramy się także zbierać dane o inwestycjach realizowanych samodzielnie przez spółki komunalne. Po raz drugi naszą ankietę w tej sprawie rozesłaliśmy nie tylko do miast na prawach powiatu (gdzie spółek jest najwięcej, są najbardziej samodzielne i dysponują największymi środkami), ale także do wszystkich miast powiatowych. Na nasze zapytanie odpowiedziały tym razem prawie wszystkie miasta na prawach powiatu (64 na 66) oraz 95 miast powiatowych. Odpowiedzi z miast na prawach powiatu mieliśmy więc minimalnie więcej niż rok temu (wtedy 63), a z miast powiatowych trochę mniej (wtedy 105).

Prezentowane wyniki opierają się na zaufaniu do miast będących naszymi respondentami, przyjęliśmy bowiem, że ankiety zostały wypełnione bezbłędnie i poza wzbudzającymi największe wątpliwości danymi nie weryfikowaliśmy otrzymanych informacji. Wypada jeszcze wyjaśnić, że ograniczyliśmy się do spółek odpowiadających za wykonywanie usług będących zadaniami własnymi gminy,

Rys. 2. Wydatki inwestycyjne spółek komunalnych w przeliczeniu na 1 mieszkańca (ceny stałe z 2014 r.)

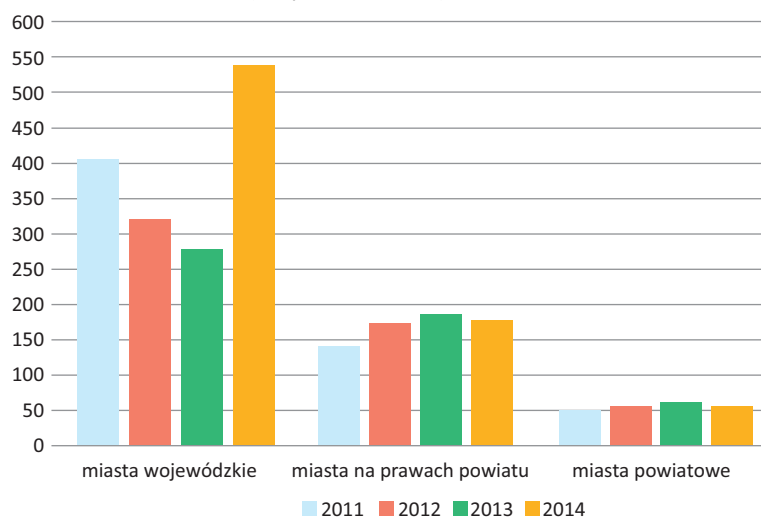

a jako spółki komunalne rozumiemy takie, w których miasto ma przynajmniej 50 proc. udziałów.

Miasta inwestują przez spółki

Zebrałe dane pozwalają nam przyjrzeć się zmianom w wielkości inwestycji prowadzonych przez spółki komunalne. Jak widzimy na rysunku 2., w tym przypadku trend jest nieco inny. Rok 2014 przyniósł wręcz bum w inwestycjach prowadzonych przez spółki komunalne w największych miastach (wojewódzkich). Po raz pierwszy przekroczyły one wartość 4 mld zł (500 zł w przeliczeniu na jednego mieszkańca) i były o ponad jedną czwartą wyższe niż w rekordowym roku 2011. Jak zobaczymy przy okazji kolejnego rankingu, wiązało się to także z rekordowym wzrostem ilości środków unijnych pozyskiwanych przez spółki. Ale także z rekordowym wzrostem poziomu ich za-

dłużenia. Mam wrażenie, że czasami była to ucieczka przed zmieniającymi się regulacjami limitującymi poziom zadłużenia budżetów miejskich.

W mniejszych miastach (zarówno pozostałych miastach na prawach powiatu, jak i w miastach powiatowych) poziom inwestycji realizowanych przez spółki jest bardziej stabilny i w roku 2014 zmienił się tylko minimalnie w porównaniu z poprzednim. Ale w przeszłości nieraz widzieliśmy, że największe miasta wprowadzały innowacje w zarządzaniu finansami; być może więc podobne trendy, jak w miastach wojewódzkich, będzie można już niedługo zaobserwować w innych.

W historii polskiej samorządności mogliśmy obserwować znaczne zmiany struktury sektorowej inwestycji. Na początku lat 90. ubiegłego wieku gminy wydawały dużo na telefonizację i gazyfikację. Potem ciężar przesunął się na zaopatrzenie w wodę, a jeszcze później na kanalizację i oczyszczanie ścieków. Te dwie ostatnie dziedziny pozostają bardzo istotne w wielu zwłaszcza mniejszych gminach. Gospodarka komunalna pochłania tam niemal tyle samo środków, co inwestycje transportowe, które zaczęły dominować pod koniec lat 90.

Jak widać w tabeli 1 na str. 40, sektor transportowy w dalszym ciągu pozostaje najważniejszy (w niektórych przypadkach nawet dominuje – w powiatach osiągnął 60 proc. całości inwestycji, a w województwach znacząco przekracza połowę). Ale w międzyczasie zmieniła się struktura wydatków. Nadal olbrzymie środki pochłania budowa dróg, jednak wzrasta znaczenie wydatków na transport publiczny oraz ścieżki rowerowe.

W powiatach i województwach w pierwszym okresie ich istnienia bardzo ważną dziedzi-

Rys. 1. Wydatki majątkowe samorządów (w milionach PLN, ceny stałe z 2014 r.)

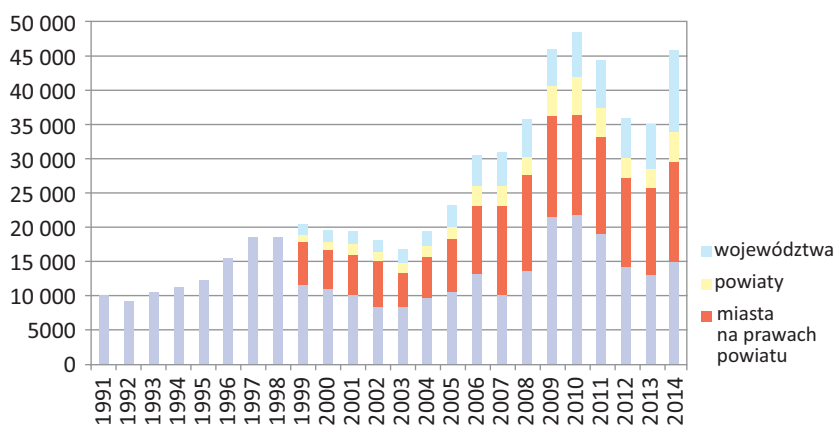

ną inwestycji była służba zdrowia. Ale to już przeszłość, w powiatach w 2014 roku pochłonięła ona poniżej 5 proc., a w województwach około 6 proc. wydatków.

Drugą wyraźną tendencją obserwowaną w XXI wieku jest wzrost wydatków na infrastrukturę społeczną. Chodzi tu nie tylko o opisywane z lubością aquaparki, ale również inne inwestycje z zakresu sportu, kultury czy oświaty. Przy czym, jak widać w tabeli 2., w ostatnich kilku latach mieliśmy tu do czynienia ze sporymi fluktuacjami.

Bardzo wysoki udział wydatków na infrastrukt-

urę społeczną w latach 2010–2011 (zwłaszcza w miastach na prawach powiatu) wiązał się z przygotowaniami do EURO 2012, czyli budową stadionów i obiektów towarzyszących. Ale infrastruktura społeczna to w dalszym ciągu bardzo ważna część inwestycji samorządowych. W gminach i miastach na prawach powiatu pochłaniała w 2014 roku prawie jedną czwartą wszystkich wydatków majątkowych.

Metoda rankingu

Metoda obliczania wskaźników rankingu inwestycyjnego jest od lat taka sama, ale war-

to przypomnieć najważniejsze elementy. Pod uwagę bierzemy nie wszystkie inwestycje samorządowe, a tylko te na rozwój infrastruktury technicznej. Nie sugerujemy, że są one ważniejsze na przykład od wydatków związanych z oświatą czy kulturą. Ale warto im się przyglądać, bo są najbardziej bezpośrednio powiązane z warunkami stwarzanymi dla rozwoju gospodarczego (oczywiście znaczenie dla gospodarki ma też stan oświaty, ale to wpływ długookresowy).

Inwestycje samorządowe w infrastrukturę techniczną koncentrują się w trzech działach: – transport (przede wszystkim remonty i budowa dróg administrowanych przez samorządy, ale także tabor związany z lokalnym transportem zbiorowym),

– gospodarka komunalna (sieci wodociągowe i kanalizacyjne, oczyszczalnie ścieków, wysypiska śmieci, oświetlenie ulic itp.); do tej branży obok działów klasyfikacji budżetowej: „gospodarka komunalna” oraz „zaopatrzenie w energię elektryczną, gaz i wodę”, zaliczamy też wydatki na infrastrukturę wiejską, klasyfikowane zazwyczaj w dziale „rolnictwo”,

– gospodarka mieszkaniowa.

Przy takiej definicji uwzględniamy około dwóch trzecich wszystkich inwestycji samorządowych. Bierzemy pod uwagę wydatki wyrażone w cenach stałych z 2014 roku w przeliczeniu na jednego mieszkańca, liczone jako średnia z ostatnich trzech lat (tym razem brane są pod uwagę lata 2012–2014).

Zestawienie wszystkich wydatków inwestycyjnych uzupełniamy zestawieniem wydatków sfinansowanych ze środków własnych – to znaczy bez otrzymanych dotacji. Niektórzy samorządowcy sugerują, że o prawdziwej aktywności władz lokalnych świadczą inwestycje finansowane ze środków własnych, a nie takie, w których jedyny wysiłek polegał na wychodzeniu dotacji. To dyskusyjne stwierdzenie, ale faktem jest, że pominięcie dotacji znacznie więcej mówi nam o zdolności do samodzielnego generowania rozwoju. Temu spojrzeniu poświęcona jest dodatkowa kolumna w rankingu pokazująca, jak wyglądałoby zestawienie, gdybyśmy pominęli środki z dotacji.

Jak już wspominaliśmy, drugą wprowadzoną 9 lat temu innowacją jest próba oszacowania tych wydatków inwestycyjnych samorządów, które nie znajdują odzwierciedlenia w budżecie. Dane ograniczające się do tych pochodzących ze sprawozdań z wykonania budżetów JST są bowiem niepełne. Zniekształcenie wynika z nieuwzględnienia wydatków stanowiących de facto o wysiłku samorządu, a finansowanych ze środków własnych spółek komunalnych i z przychodów lokalnych funduszy celowych (sporadycznie własne środ-

Tabela 1. Struktura sektorowa wydatków inwestycyjnych samorządów (dane w proc.)

	Gminy				Miasta na prawach powiatu			
	2000	2010	2012	2014	2000	2010	2012	2014
Transport	19,70	29,30	25,17	30,20	32,00	37,30	57,46	50,00
Gospodarka komunalna	48,30	35,40	36,13	29,50	31,10	11,50	8,17	7,80
Gospodarka mieszkaniowa	5,00	4,50	6,23	5,50	9,50	6,4	7,07	5,50
Oświata	16,00	10,00	9,05	8,40	9,80	7,10	6,09	5,60
Ochrona zdrowia	0,80	0,60	0,64	0,50	4,10	3,00	1,53	2,00
Pomoc społeczna	0,30	0,40	0,59	1,10	1,20	2,00	0,86	0,90
Kultura	1,10	5,20	6,33	6,10	2,30	6,30	5,79	7,20
Kultura fizyczna i sport	3,50	8,80	8,61	6,00	5,00	15,60	6,98	7,30
Administracja	2,30	1,20	1,84	1,70	3,00	1,70	2,11	1,50

	Powiaty				Województwa			
	2000	2010	2012	2014	2000	2010	2012	2014
Transport	18,40	67,30	55,44	60,00	17,80	52,10	48,70	55,70
Rolnictwo			1,31	2,80	27,10	11,40	14,83	14,60
Oświata	18,80	9,80	13,66	8,70	0,90	1,30	1,91	0,60
Ochrona zdrowia	38,10	6,90	6,38	4,50	39,10	12,00	12,74	6,10
Pomoc społeczna	10,60	3,10	3,94	3,70	0,30	0,10	0,20	0,40
Kultura	0,10	0,80	1,11	0,40	4,60	3,90	4,32	3,30
Kultura fizyczna i sport	0,30	2,30	3,17	1,20	1,00	6,80	3,16	0,60
Administracja	6,00	3,10	4,40	4,20	7,00	1,80	1,82	3,60

Tabela 2. Udział procentowy wydatków na infrastrukturę społeczną w wydatkach inwestycyjnych samorządów

	2010	2011	2012	2013	2014
Województwa	24,1	20,9	23,3	14,3	11,2
Powiaty	22,9	20,9	28,3	22,2	20,2
Miasta na prawach powiatu	34,0	22,5	21,3	19,7	23,4
Gminy	25,0	21,4	25,2	20,1	24,2

Pod uwagę wzięto następujące działy: oświata i wychowanie (801), edukacyjna opieka wychowawcza (854), pomoc społeczna (852), pozostałe zadania w zakresie polityki społecznej (853), kultura (921), kultura fizyczna i sport (926) oraz ochrona zdrowia (851).

Tabela 3. Miasta z najwyższymi wydatkami inwestycyjnymi spółek komunalnych

	Przeciętne wydatki inwestycyjne spółek komunalnych w przeliczeniu na 1 mieszkańca	Wydatki inwestycyjne spółek jako procent całości wydatków inwestycyjnych miasta
Mikołów	1768	84,2
Olawa	904	85,4
Rawa Mazowiecka	859	77,9
Rypin	783	82,1
Łańcut	698	73,5
Nowy Sącz	681	71,5
Krosno	666	36,3
Poznań	646	49,1
Opole	599	61,1
Białystok	576	39,7
Warszawa	543	34,9
Skarżysko-Kamienna	538	65,4
Węgrów	533	62,9
Sochaczew	523	80,1
Kraków	477	56,0
Toruń	471	23,9
Żory	455	66,4
Tomaszów Mazowiecki	417	57,0
Gorzów Wlkp.	408	76,8

ki przeznaczają na inwestycje – bez pośrednictwa budżetu miasta – komunalne zakłady budżetowe). W efekcie zdarza się, że pozycja miasta w rankingu zależy od formy organizacyjno-prawnej wykonywania niektórych zadań, przy czym w prezentowanych zestawieniach preferowane są te miasta, które utrzymują liczne zakłady budżetowe, a nie spółki. Zdarzało się, że skarbnicy czy burmistrzowie niektórych miast zwracali mi uwagę, że w ich odczuciu pozycja ich miasta została zaniżona właśnie ze względu na fragmentaryczność danych, które zostały wzięte pod uwagę. Staramy się skalę tego błędu ograniczyć. Wychodząc z założenia, że zniekształcenie wyników jest zazwyczaj szczególnie istotne w dużych miastach, od dziewięciu lat rozsyłamy do wszystkich miast na prawach powiatu ankietę, prosząc o podanie informacji o wielkości inwestycji finansowanych przez spółki, lokalne fundusze i zakłady budżetowe. Począwszy od ubiegłego roku ankietę zdecydowaliśmy się rozszerzyć na wszystkie miasta powiatowe. Niestety, gromadzone w ten sposób

dane są niepełne, choć w tym roku zanotowaliśmy najlepszy w historii wskaźnik zwrotu ankiet. Na nasze pytania odpowiedziały wszystkie miasta wojewódzkie i wszystkie – oprócz dwóch – pozostałe miasta na prawach powiatu. Gorzej poszło w przypadku ankiety dla miast powiatowych – dostaliśmy ponad 90 zwrotów na 268 wysłanych ankiet. Jak wspomnieliśmy, skala inwestycji prowadzonych przez spółki jest w miastach powiatowych mniejsza niż w miastach na prawach po-

ski (który tym razem znalazł się na 5. miejscu), zastąpił powiat bieruńsko-łędziński. Naszą uwagę przykuł jednak fakt, że w pierwszej dwudziestce znalazło się aż osiem tzw. powiatów obwarzankowych, czyli ziemskich z siedzibą w mieście na prawach powiatu (na 3. miejscu jest powiat ostrołęcki, na 5. lubelski, na 10. bielski, na 11. chełmski, na 13. częstochowski, na 14. siedlecki, na 18. leszczyński, a na 19. rzeszowski). Przeczy to stereotypowi, że powiaty obwarzankowe należą

Sektor transportowy pozostaje najważniejszy w wydatkach infrastrukturalnych, w niektórych przypadkach nawet dominuje – w powiatach osiągnął 60 proc. całości inwestycji, a w województwach znacząco przekracza połowę. Ale zmienia się struktura wydatków. Nadal olbrzymie środki pochłania budowa dróg, jednak wzrasta znaczenie wydatków na transport publiczny oraz ścieżki rowerowe.

wiatu. Ale i tu znaleźć możemy takie, w których inwestycje spółek to bardzo znaczący element publicznej działalności inwestycyjnej. W tabeli 3. znajdziemy 20 miast, w których przeciętne wydatki inwestycyjne spółek w ciągu ostatnich trzech lat przekraczały 400 zł w przeliczeniu na 1 mieszkańca. W sześciu wydatki spółek stanowiły ponad trzy czwarte wszystkich odnotowanych inwestycji w infrastrukturę techniczną. Rekordzistami są Mikołów i Olawa. Wśród miast wojewódzkich wyróżniają się Gorzów Wielkopolski (ponad 70 proc. inwestycji to wydatki spółek), Opole (ponad 60 proc.) i Kraków (56 proc.).

Wyniki rankingu

Mimo że bierzemy pod uwagę średnią z trzech lat (co powinno stabilizować wyniki), ten ranking jest jednym z najbardziej zmiennych. Szczególnie w małych samorządach pojedyncza duża inwestycja (realizowana raz na wiele lat) potrafi wywindować na szczyt rankingu, aby po jej zakończeniu spowodować spadek samorządu zdecydowanie niżej. Duże dotacje z funduszy europejskich wzmaga ją tę zmienność.

Wśród województw po raz pierwszy zwyciężyło warmińsko-mazurskie. Zwraca uwagę, że na ostatnim miejscu (po raz trzeci z rzędu) znajduje się Mazowsze, które od jakiegoś czasu przeżywa głośnie trudności, między innymi za sprawą spłat kwot przeznaczanych na janosikowe.

Zmiana lidera nastąpiła także wśród powiatów. Poprzedniego zwycięzcę, powiat lubel-

do najsłabszych i najmniej wydolnych. Z drugiej strony trzeba pamiętać, że w rankingu uwzględniamy tylko wydatki na infrastrukturę techniczną (w przypadku powiatów są to niemal wyłącznie drogi). Można się domyślać, że powiaty te znacznie słabiej wypadłyby w zakresie infrastruktury społecznej, która bywa w nich niemal nieobecna. Warto też zwrócić uwagę, że gdybyśmy wzięli pod uwagę wyłącznie wydatki ze środków własnych (bez dotacji), na pierwszym miejscu znalazłby się powiat bieszczadzki.

Wśród miast wojewódzkich na pierwszym miejscu po raz pierwszy znalazł się Toruń, który zastąpił regularnego zwycięzcę – Gdańsk. Wśród miast na prawach powiatu także po raz pierwszy w historii rankingu zwyciężyła Dąbrowa Górnicza. Wśród miast powiatowych, po kilku latach prowadzenia, na drugie miejsce spadły Myślenice, zaś wielki awans w rankingu zanotował Mikołów, który swoje zwycięstwo w znacznym stopniu zawdzięcza aktywności inwestycyjnej spółek komunalnych (por. tabela 3.).

Jedynie kategorie rankingu, w których od lat mamy tych samych liderów, to małe miasta (stawce przewodzą Krynica Morska i Warpno) i gminy wiejskie (od pierwszej edycji rankingu liderem jest Kleszczów). ■

** Paweł Swianiewicz jest profesorem ekonomii, kierownikiem Zakładu Rozwoju i Polityki Lokalnej na Wydziale Geografii i Studiów Regionalnych Uniwersytetu Warszawskiego. Julita Łukomska jest doktorem nauk ekonomicznych, adiunktem w tym samym zakładzie.*

Województwa – inwestycje w infrastrukturę techniczną

2003–2005	2004–2006	2005–2007	2006–2008	2007–2009	2008–2010	2009–2011	2010–2012	2011–2013	2012–2014	Województwo	Wydatki w latach 2012–2014 w zł per capita
4	8	4	4	5	15	14	9	2	1	mazowieckie	344,62
10	11	12	13	9	7	7	2	1	2	łódzkie	247,35
13	14	11	11	10	5	3	1	3	3	lubelskie	182,55
12	9	9	6	8	8	6	3	4	4	dolnośląskie	181,57
6	5	8	5	6	3	4	6	5	5	opolskie	176,47
7	12	14	10	12	10	12	11	9	6	wielkopolskie	160,00
15	13	13	16	16	16	16	14	11	7	kujawsko-pomorskie	154,62
2	1	1	1	1	1	1	5	7	8	małopolskie	152,04
8	3	2	3	2	2	5	7	10	9	zachodniopomorskie	118,93
11	7	5	7	14	12	8	8	6	10	pomorskie	118,69
1	2	7	8	7	11	13	15	13	11	śląskie	104,54
5	6	6	12	13	13	11	10	12	12	lubuskie	104,34
3	10	10	9	4	4	2	4	8	13	warmińsko-mazurskie	99,18
14	15	15	14	11	9	10	13	15	14	świętokrzyskie	65,57
16	16	16	15	15	14	9	12	14	15	podkarpackie	65,23
9	4	3	2	3	6	15	16	16	16	podlaskie	60,89

Województwa – wydatki na infrastrukturę bez dotacji inwestycyjnych

2003–2005	2004–2006	2005–2007	2006–2008	2007–2009	2008–2010	2009–2011	2010–2012	2011–2013	2012–2014	Województwo	Wydatki w latach 2012–2014 w zł per capita
11	8	5	7	12	15	14	9	1	1	mazowieckie	239,62
13	9	4	3	6	13	10	2	2	2	łódzkie	148,43
5	10	10	14	13	6	4	1	3	3	lubelskie	108,40
9	7	8	6	11	8	6	8	12	14	dolnośląskie	37,35
8	6	11	11	7	2	2	3	5	5	opolskie	104,57
12	13	14	5	9	12	13	11	9	8	wielkopolskie	71,73
10	11	15	16	16	16	15	13	6	4	kujawsko-pomorskie	104,86
1	2	3	4	2	1	1	7	10	7	małopolskie	84,54
4	4	2	2	3	9	11	16	16	16	zachodniopomorskie	28,61
3	3	7	10	15	11	5	4	4	6	pomorskie	93,99
15	14	16	15	14	14	16	15	13	13	śląskie	41,20
7	5	6	9	10	10	9	10	11	10	lubuskie	53,82
6	12	9	8	4	4	3	5	8	9	warmińsko-mazurskie	58,68
14	16	13	12	5	5	8	12	15	15	świętokrzyskie	29,19
16	15	12	13	8	7	7	6	7	11	podkarpackie	52,87
2	1	1	1	1	3	12	14	14	12	podlaskie	47,28

MIASTA WOJEWÓDZKIE

Miasta wojewódzkie – inwestycje w infrastrukturę techniczną

2003	2004	2005	2006	2007	2008	2009	2010	2011	2012	2013	2014	Miasto	Wydatki w latach 2012–2014 w zł per capita
13	11	6	6	5	6	7	9	6	5	2	1	Toruń	1967,14
6	6	12	12	10	9	5	1	1	1	1	2	Gdańsk	1754,45
2	5	1	2	3	8	8	2	2	2	4	3	Warszawa	1557,73
14	18	14	18	18	17	16	6	4	4	5	4	Białystok	1450,92
16	13	17	17	16	14	14	14	13	11	6	5	Lublin	1446,44
9	4	4	1	2	1	1	4	5	3	3	6	Poznań	1316,62
8	12	5	7	9	7	11	11	12	8	7	7	Rzeszów	1310,74
18	14	16	14	13	11	15	16	17	15	12	8	Bydgoszcz	1076,59
12	8	11	4	1	2	2	7	10	10	10	9	Opole	981,40
1	1	2	3	7	10	13	13	9	7	8	10	Katowice	978,17
11	10	10	11	14	15	12	8	7	13	13	11	Olsztyn	882,73
15	17	18	16	17	18	17	17	14	9	11	12	Kielce	860,46
4	2	3	5	4	3	6	5	11	14	14	13	Kraków	852,15
10	15	15	15	15	13	10	10	15	16	16	14	Łódź	844,41
7	7	7	8	8	5	3	3	3	6	9	15	Wrocław(*)	841,71
5	9	9	9	6	4	4	5	8	12	15	16	Szczecin	690,62
3	3	8	10	12	16	18	18	18	18	18	17	Gorzów Wlkp	530,61
17	16	13	13	11	12	9	12	16	17	17	18	Zielona Góra	524,54

(*) – dane za rok 2006 wyłącznie w oparciu o sprawozdania z wykonania budżetu

Miasta wojewódzkie – wydatki na infrastrukturę bez dotacji inwestycyjnych

2003	2004	2005	2006	2007	2008	2009	2010	2011	2012	2013	2014	Miasto	Wydatki w latach 2012–2014 w zł per capita
11	10	8	6	5	5	5	8	8	6	1	1	Toruń	1299,47
6	5	10	10	8	7	6	4	1	1	4	15	Gdańsk	375,57
1	7	1	2	2	6	3	3	2	2	5	2	Warszawa	914,75
12	17	11	15	17	17	14	11	7	5	3	5	Białystok	785,63
13	12	16	18	16	11	11	12	13	14	10	6	Lublin	711,46
9	2	3	1	1	1	2	2	4	3	2	3	Poznań	809,73
8	11	4	11	11	13	13	13	10	9	9	8	Rzeszów	607,13
17	13	14	13	14	12	15	16	16	15	11	7	Bydgoszcz	683,23
18	8	12	5	4	3	7	9	11	10	8	11	Opole	562,84
4	4	6	7	9	9	8	7	5	7	6	4	Katowice	793,83
14	15	17	12	10	15	10	6	6	13	15	13	Olsztyn	478,04
15	18	18	17	18	18	17	17	14	12	12	14	Kielce	438,30
2	1	2	3	3	2	4	15	17	11	13	10	Kraków	569,67
10	26	15	16	15	10	12	10	12	16	14	9	Łódź	601,98
7	6	5	4	7	4	1	1	3	4	7	12	Wrocław(*)	498,96
5	9	9	8	6	8	9	5	9	8	16	16	Szczecin	367,91
3	3	7	9	12	16	18	18	18	18	18	18	Gorzów Wlkp	245,17
16	14	13	14	13	14	16	14	15	17	17	17	Zielona Góra	334,07

(*) – dane za rok 2006 wyłącznie w oparciu o sprawozdania z wykonania budżetu

Miasta na prawach powiatu – inwestycje w infrastrukturę techniczną

2003	2004	2005	2006	2007	2008	2009	2010	2011	2012	2013	2014	Miasto	Wydatki w latach 2012–2014 w zł per capita
17	26	20	23	36	40	41	39	39	29	5	1	Dąbrowa Górnicza	2274,90
16	4	9	9	7	7	10	12	20	9	4	2	Gliwice	2054,71
20	10	2	4	11	11	13	10	5	3	1	3	Krosno	1837,02
31	32	12	22	30	14	2	2	2	6	12	4	Tychy	1288,44
8	24	6	24	18	13	4	5	7	14	7	5	Sopot	1231,96
40	35	19	12	12	16	27	26	26	15	8	6	Elbląg	1166,87
7	17	32	27	13	12	12	16	16	13	10	7	Grudziądz	1131,90
14	9	1	1	1	4	11	20	31	26	18	8	Płock	1123,36
5	5	7	8	10	9	8	3	4	2	3	9	Świnoujście	1048,23
38	27	8	10	21	26	23	18	13	10	11	10	Koszalin	1001,55
4	7	11	25	32	17	1	1	1	11	21	11	Zabrze	1000,18
39	40	34	30	28	27	28	19	3	1	2	12	Przemysł	990,50
21	31	16	16	27	35	37	36	18	4	6	13	Nowy Sącz	952,00
13	11	30	21	26	32	35	32	35	35	22	14	Piotrków Trybunalski	831,40
45	43	36	39	29	38	30	33	40	37	23	15	Jastrzębie-Zdrój	826,95
19	13	10	13	15	15	20	13	15	18	14	16	Leszno	816,38
37	44	26	38	40	39	36	29	34	17	13	17	Siedlce	800,19
27	38	38	37	38	20	16	6	6	5	9	18	Jaworzno	794,57
12	30	39	31	8	2	3	4	10	16	19	19	Żory	684,90
15	25	35	41	31	29	24	28	21	7	15	20	Wrocławek(*)	683,41
33	12	22	11	5	6	18	31	24	21	16	21	Jelenia Góra	680,25
11	20	29	19	20	25	29	30	30	30	28	22	Częstochowa	654,86
										40	23	Wałbrzych	654,24
32	29	18	26	34	18	19	17	32	39	37	24	Radom	651,04
34	36	13	14	19	28	34	34	17	19	20	25	Łomża	641,19
22	16	14	15	22	22	25	21	33	36	38	26	Ostrołęka	631,22
46	45	15	20	16	23	17	15	19	27	30	27	Tarnów	628,30
1	3	5	2	3	3	5	9	12	20	25	28	Rybnik	626,28
2	1	23	7	2	1	6	25	37	33	31	29	Konin	621,22
41	23	4	5	14	34	31	22	22	25	27	30	Suwałki	617,23
3	28	21	28	24	31	32	38	38	32	36	31	Słupsk	611,33
30	14	3	3	9	10	7	8	9	8	17	32	Bielsko-Biała	584,15
43	8	33	34	37	37	39	37	29	31	32	33	Zamość	579,94
10	6	25	18	23	24	26	14	14	23	33	34	Skierniewice	557,17
36	39	37	42	39	36	21	7	8	12	29	35	Bytom	552,96
6	19	24	33	35	21	15	11	11	24	35	36	Kalisz	526,55
25	33	28	17	17	19	22	27	27	22	26	37	Biała Podlaska	505,54
26	2	31	29	6	8	9	24	25	34	34	38	Gdynia (*)	490,88
9	21	46	35	33	30	33	40	23	28	24	39	Tarnobrzeg	485,78
35	46	27	36	41	44	40	35	36	40	39	40	Legnica	421,06
28	37	47	46	46	45	45	45	44	43	41	41	Chorzów	406,06
18	15	40	32	25	33	38	43	41	41	42	42	Sosnowiec	315,56
29	41	45	44	42	41	44	46	47	44	45	43	Mysłowice	259,59
44	42	44	43	44	42	43	41	42	42	44	44	Chełm	249,36
24	22	41	47	47	47	47	47	46	45	46	45	Świętochłowice	237,96
42	34	17	6	4	5	14	23	28	38	43	46	Ruda Śląska	218,33
23	18	43	40	43	43	42	42	43	46	47	47	Piekary Śląskie	138,20
47	47	42	45	45	46	46	45	45	47	48	48	Siemianowice Śląskie	118,77

MIASTA NA PRAWACH POWIATU

Miasta na prawach powiatu – wydatki na infrastrukturę bez dotacji inwestycyjnych

2003	2004	2005	2006	2007	2008	2009	2010	2011	2012	2013	2014	Miasto	Wydatki w latach 2012–2014 w zł per capita
22	13	21	35	33	37	37	34	40	38	7	1	Dąbrowa Górnicza	1300,44
10	8	3	7	3	3	7	11	14	3	2	2	Gliwice	1065,69
2	2	8	15	15	9	6	5	5	2	3	3	Krosno	894,68
6	15	23	37	32	17	2	1	3	20	39	9	Tychy	569,09
3	4	29	8	14	7	1	2	2	10	20	12	Sopot	537,79
20	27	13	20	18	18	36	28	27	11	5	5	Elbląg	768,25
35	31	22	13	13	15	20	21	15	5	8	10	Grudziądz	555,88
1	1	1	1	1	2	9	17	20	30	21	8	Płock	582,12
33	9	11	6	9	6	10	4	1	1	1	4	Świnoujście	862,19
9	7	7	16	16	22	18	12	7	4	6	7	Koszalin	659,66
11	11	24	24	30	11	3	3	4	22	35	25	Zabrze	418,20
27	32	25	33	21	25	24	25	17	9	11	29	Przemysł	402,82
18	19	19	23	27	32	32	31	31	27	13	27	Nowy Sącz	412,17
34	26	15	11	22	29	33	32	35	35	31	22	Piotrków Trybunalski	435,62
26	35	37	32	36	40	38	41	44	40	28	26	Jastrzębie-Zdrój	417,17
5	5	6	12	12	10	13	14	12	6	4	6	Leszno	733,53
14	23	36	36	39	33	34	27	39	21	23	24	Siedlce	420,27
31	38	34	25	35	20	12	6	11	14	14	21	Jaworzno	436,36
28	39	30	5	6	1	4	13	21	43	15	23	Żory	424,32
39	37	41	39	31	23	23	30	16	7	12	36	Wrocław(*)	274,30
24	28	14	3	8	14	27	33	25	15	9	19	Jelenia Góra	462,42
32	30	26	18	26	30	29	24	29	24	26	28	Częstochowa	410,00
										42	16	Wałbrzych	479,01
25	14	20	31	34	19	14	15	30	36	38	32	Radom	343,91
30	24	35	27	24	31	31	38	33	25	25	34	Łomża	328,32
13	10	18	26	25	28	22	18	24	28	29	18	Ostrołęka	464,41
7	12	16	38	17	24	19	19	18	19	16	13	Tarnów	515,21
16	6	4	2	4	8	8	9	13	17	27	14	Rybnik	498,88
8	18	5	4	5	4	15	20	32	23	18	11	Konin	553,59
23	16	10	28	19	34	30	36	36	26	22	20	Suwałki	444,55
15	17	31	9	20	27	28	40	37	33	33	38	Słupsk	249,57
4	3	2	17	2	5	5	8	10	12	10	30	Bielsko-Biała	392,24
29	34	33	30	37	35	36	35	26	34	32	39	Zamość	244,49
17	20	17	19	23	26	25	10	9	8	17	15	Skiernewice	490,13
47	36	40	44	40	42	26	16	6	16	37	35	Bytom	278,57
12	21	28	21	29	21	11	7	8	13	19	17	Kalisz	471,75
37	29	12	22	10	16	21	26	19	18	34	46	Biała Podlaska	106,48
38	33	27	14	11	12	16	23	22	29	24	33	Gdynia (*)	340,86
45	44	38	34	38	38	42	43	34	37	36	41	Tarnobrzeg	187,28
19	25	39	41	43	46	40	29	28	31	30	31	Legnica	350,47
46	47	46	46	46	44	46	42	43	41	40	37	Chorzów	262,71
44	41	32	29	28	36	41	45	38	39	41	42	Sosnowiec	175,74
40	46	45	40	42	41	44	46	47	44	45	40	Mysłowice	217,60
42	42	42	43	41	39	43	39	41	42	44	43	Chelm	174,04
36	40	47	47	47	47	45	47	46	47	46	45	Świętochłowice	120,22
21	22	9	10	7	13	17	22	23	32	43	44	Ruda Śląska	131,46
43	45	43	42	44	43	39	37	42	45	47	47	Piekary Śląskie	103,22
41	43	44	45	45	45	47	44	45	46	48	48	Siemianowice Śląskie	96,80

Powiaty – inwestycje w infrastrukturę techniczną

2001–2003	2002–2004	2003–2005	2004–2006	2005–2007	2006–2008	2007–2009	2008–2010	2009–2011	2010–2012	2011–2013	2012–2014	Powiat	Województwo	Wydatki w latach 2012–2014 w zł per capita
259	208	262	170	226	177	275	242	125	9	2	1	bieruńsko-lędziński	śląskie	312,89
58	58	1	2	2	2	3	2	1	2	6	2	przasnyski	mazowieckie	301,50
9	2	3	7	11	7	1	1	3	4	5	3	ostrołęcki	mazowieckie	299,48
29	92	38	61	60	107	139	49	13	3	3	4	włodawski	lubelskie	282,54
165	170	175	77	24	25	62	34	6	1	1	5	lubelski	lubelskie	247,76
247	224	98	3	1	1	2	57	115	201	81	6	bieszczadzki	podkarpackie	240,12
244	269	284	307	303	232	241	184	152	37	7	7	suski	małopolskie	227,28
72	16	11	14	22	29	95	164	195	54	19	8	sokołowski	mazowieckie	208,21
91	88	110	187	240	290	279	277	188	101	14	9	lubartowski	lubelskie	204,54
238	275	140	126	144	154	74	92	55	55	16	10	bielski	śląskie	199,43
197	252	303	297	249	152	105	162	95	89	22	11	chełmski	lubelskie	191,87
2	3	6	5	10	17	7	29	26	63	18	12	wysokomazowiecki	podlaskie	191,34
110	94	116	178	204	126	48	33	12	8	4	13	częstochoowski	śląskie	190,60
122	64	68	78	103	43	47	19	20	12	11	14	siedlecki	mazowieckie	190,25
117	70	66	58	68	94	115	56	29	7	8	15	szczecinecki	zachodniopomorskie	185,97
237	164	134	49	42	40	64	38	39	21	24	16	skarżyski	świętokrzyskie	177,61
62	42	76	35	56	45	138	171	175	179	55	17	opatowski	świętokrzyskie	177,40
186	192	144	12	8	9	65	136	122	60	37	18	leszczyński	wielkopolskie	175,03
52	124	57	80	89	176	119	108	62	72	26	19	rzeszowski	podkarpackie	173,92
172	126	185	222	57	52	71	248	290	296	48	20	lwówecki	dolnośląskie	172,13
57	87	231	246	214	184	211	192	133	80	56	21	świecki	kujawsko-pomorskie	164,44
23	29	16	6	9	23	17	12	10	30	38	22	człuchowski	pomorskie	162,13
73	141	199	74	95	69	108	22	32	28	53	23	dąbrowski	małopolskie	160,32
199	255	237	182	147	138	184	132	83	75	57	24	gdański	pomorskie	160,10
54	52	86	90	52	34	32	37	35	18	12	25	ropczycko-sędziszowski	podkarpackie	158,70
15	28	83	117	80	48	49	126	80	38	15	26	sanocki	podkarpackie	157,90
	285	247	54	35	24	36	87	77	65	20	27	malborski	pomorskie	156,31
51	111	201	263	250	200	141	161	102	71	13	28	parczewski	lubelskie	151,17
82	91	77	71	45	57	51	10	4	5	10	29	strzyżowski	podkarpackie	148,96
36	32	21	29	17	16	23	71	47	25	21	30	makowski	mazowieckie	147,71
86	75	111	41	26	15	24	129	263	251	145	31	wrocławski	dolnośląskie	147,33
125	144	203	199	96	74	92	214	256	226	91	32	kępiński	wielkopolskie	146,97
295	157	171	188	228	118	68	53	75	84	87	33	bocheński	małopolskie	145,89
183	188	238	286	283	277	259	188	116	64	54	34	kluczborski	opolskie	144,10
53	212	109	44	39	65	94	131	93	49	35	35	jarosławski	podkarpackie	143,10
17	40	121	280	291	304	217	139	167	190	88	36	elbląski	warmińsko-mazurskie	142,41
25	23	56	105	139	86	69	9	28	15	132	37	ostrowski	mazowieckie	141,89
144	183	245	285	277	231	88	81	37	41	17	38	jasielski	podkarpackie	140,63
103	61	52	67	129	113	98	73	71	66	50	39	białostocki	podlaskie	140,57
147	105	82	150	199	212	163	65	81	86	114	40	moniecki	podlaskie	138,80
50	46	44	60	58	73	110	146	196	150	128	41	garwoliński	mazowieckie	135,18
59	69	113	198	175	136	143	88	57	45	44	42	starachowicki	świętokrzyskie	134,62
174	181	177	168	187	221	233	112	66	24	36	43	jarociński	wielkopolskie	134,20
123	114	78	39	28	14	21	15	24	13	27	44	nowotarski	małopolskie	133,10
34	104	146	212	254	260	297	221	163	56	46	45	kaliski	wielkopolskie	132,08
24	14	30	22	55	110	66	41	22	62	82	46	sokółski	podlaskie	132,04
130	139	195	201	220	203	29	55	54	111	83	47	milicki	dolnośląskie	131,89
255	186	67	81	31	71	58	67	50	36	31	48	myszkowski	śląskie	130,54

POWIATY

Powiaty – inwestycje w infrastrukturę techniczną

2001–2003	2002–2004	2003–2005	2004–2006	2005–2007	2006–2008	2007–2009	2008–2010	2009–2011	2010–2012	2011–2013	2012–2014	Powiat	Województwo	Wydatki w latach 2012–2014 w zł per capita
121	118	96	134	161	224	201	124	96	76	63	49	chojnicki	pomorskie	130,43
160	194	31	55	74	303	273	144	104	67	72	50	lidzbarski	warmińsko-mazurskie	126,62
177	173	24	15	19	44	252	240	182	97	47	51	krasnostawski	lubelskie	126,17
26	7	14	25	119	204	230	212	161	143	78	52	grudziądzki	kujawsko-pomorskie	125,73
204	263	268	235	262	255	281	269	291	297	205	53	kędzierzyńsko-kozielski	opolskie	122,82
98	123	97	56	27	19	28	98	221	218	106	54	legionowski	mazowieckie	122,34
16	21	70	287	281	282	299	310	306	304	188	55	kamiennogórski	dolnośląskie	122,27
300	291	252	224	114	70	120	103	98	69	58	56	mławski	mazowieckie	122,19
107	97	158	138	127	91	185	215	187	68	40	57	policki	zachodniopomorskie	118,93
79	27	29	95	120	67	78	74	59	42	45	58	żuromiński	mazowieckie	117,86
75	80	74	83	112	108	26	17	33	79	79	59	przemyski	podkarpackie	117,36
213	122	36	34	50	122	165	210	224	207	111	60	kazimierski	świętokrzyskie	117,29
140	159	200	203	212	202	172	208	207	181	123	61	toruński	kujawsko-pomorskie	117,14
149	160	182	171	133	109	125	176	203	161	96	62	myślenicki	małopolskie	117,03
35	34	47	66	48	42	22	50	48	82	39	63	lipski	mazowieckie	116,82
220	273	289	256	235	111	11	3	8	39	196	64	tatrzański	małopolskie	116,69
226	190	35	62	102	238	192	58	43	29	64	65	koszaliński	zachodniopomorskie	115,54
262	179	2	1	3	13	310	313	311	309	303	66	wąbrzeski	kujawsko-pomorskie	114,77
158	95	129	116	117	46	107	179	213	136	65	67	brzeski	małopolskie	114,43
242	251	204	209	142	75	79	68	143	116	219	68	lubiński	dolnośląskie	114,05
104	51	60	43	85	87	174	205	180	142	105	69	olsztyński	warmińsko-mazurskie	113,96
49	128	160	196	150	72	37	26	44	48	61	70	tucholski	kujawsko-pomorskie	113,90
40	44	91	158	177	162	116	96	78	104	93	71	leżajski	podkarpackie	111,94
7	24	205	183	164	149	194	169	216	212	213	72	płocki	mazowieckie	111,86
180	78	42	64	81	104	56	78	72	92	70	73	włoszczowski	świętokrzyskie	110,57
90	85	63	52	65	47	40	20	31	34	69	74	gorlicki	małopolskie	110,39
304	311	271	153	66	36	85	204	197	119	52	75	sierpecki	mazowieckie	109,33
176	112	81	53	36	38	44	54	34	26	34	76	kościański	wielkopolskie	107,87
37	102	124	133	152	142	155	165	128	77	60	77	brzozowski	podkarpackie	107,31
100	108	150	128	108	61	14	5	9	23	86	78	łosicki	mazowieckie	106,13
11	8	18	48	113	102	97	89	79	57	51	79	proszowicki	małopolskie	105,13
13	5	9	28	153	189	63	99	100	151	67	80	suwalski	podlaskie	104,28
76	65	139	122	155	121	77	66	89	98	127	81	piski	warmińsko-mazurskie	103,14
124	149	132	197	255	310	73	6	2	6	29	82	zdunskowolski	łódzkie	100,90
210	244	23	46	40	158	102	62	70	50	80	83	nowodworski	pomorskie	100,58
291	260	253	220	221	191	212	224	170	105	75	84	żniński	kujawsko-pomorskie	100,03
128	116	198	157	178	143	118	135	117	131	102	85	krośnieński	podkarpackie	99,99
146	180	226	264	299	297	231	189	194	115	121	86	średzki	wielkopolskie	99,19
31	133	227	293	264	211	75	64	17	16	25	87	przeworski	podkarpackie	99,05
14	20	7	13	12	55	89	25	45	33	139	88	olecki	warmińsko-mazurskie	98,89
70	74	107	216	243	228	199	172	149	173	143	89	bydgoski	kujawsko-pomorskie	98,12
	195	283	259	256	266	164	95	129	197	189	90	gołdapski	warmińsko-mazurskie	97,85
39	9	17	36	118	207	267	175	51	32	28	91	pleszewski	wielkopolskie	97,85
	39	5	4	4	8	13	32	30	31	30	92	leski	podkarpackie	97,45
184	37	43	82	202	182	146	163	184	148	100	93	kozienicki	mazowieckie	97,21
198	167	197	208	104	98	52	97	88	109	76	94	opoczyński	łódzkie	97,15
8	10	12	21	25	31	34	91	114	147	85	95	bielski	podlaskie	97,10
78	103	118	68	43	60	93	197	177	187	113	96	oświęcimski	małopolskie	96,79

Powiaty – inwestycje w infrastrukturę techniczną

2001–2003	2002–2004	2003–2005	2004–2006	2005–2007	2006–2008	2007–2009	2008–2010	2009–2011	2010–2012	2011–2013	2012–2014	Powiat	Województwo	Wydatki w latach 2012–2014 w zł per capita
273	293	278	241	191	137	145	170	189	165	117	97	jędrzejowski	świętokrzyskie	95,88
196	266	292	306	306	294	158	143	121	112	68	98	ząbkowicki	dolnośląskie	95,74
20	15	10	10	6	6	4	11	15	22	66	99	limanowski	małopolskie	95,40
188	198	240	260	276	270	179	147	131	158	198	100	iławski	warmińsko-mazurskie	95,35
263	238	220	255	279	259	235	157	158	129	116	101	zawierciański	śląskie	92,81
64	48	72	45	75	81	60	83	76	128	92	102	pułtuski	mazowieckie	92,72
42	33	71	144	186	217	173	167	135	141	110	103	grajewski	podlaskie	92,42
	161	104	96	143	230	205	150	132	127	134	104	sztumski	pomorskie	92,40
285	239	169	107	32	30	12	21	14	51	49	105	miechowski	małopolskie	90,32
5	6	8	11	15	20	9	16	52	133	130	106	siemiatycki	podlaskie	89,41
63	67	179	211	229	226	101	111	107	182	170	107	kętrzyński	warmińsko-mazurskie	88,95
48	82	166	204	195	196	121	125	138	199	142	108	nizański	podkarpackie	87,33
191	218	178	174	183	194	178	101	110	94	98	109	pszczyński	śląskie	86,82
3	25	209	124	93	51	42	63	74	117	95	110	słupski	pomorskie	85,08
18	86	257	292	258	242	177	93	87	95	107	111	żywiecki	śląskie	84,01
293	308	312	214	165	163	219	293	232	210	99	112	sępoleński	kujawsko-pomorskie	83,81
166	207	251	119	97	54	81	100	172	149	159	113	wielicki	małopolskie	82,59
167	119	93	147	44	39	72	262	214	166	59	114	namysłowski	opolskie	82,18
141	151	54	27	21	21	31	72	108	163	177	115	grodziski	mazowieckie	81,77
102	130	193	226	251	268	103	59	42	73	109	116	włocławski	kujawsko-pomorskie	81,58
298	313	313	314	314	314	277	234	174	138	141	117	choszczeński	zachodniopomorskie	81,20
173	174	167	131	124	131	84	79	86	123	154	118	radomski	mazowieckie	80,86
84	77	80	86	72	103	154	209	210	162	137	119	gostyński	wielkopolskie	80,47
132	175	216	213	181	159	149	211	233	240	176	120	bełchatowski	łódzkie	80,43
66	47	84	92	109	150	137	35	65	70	227	121	janowski	lubelskie	79,94
61	59	106	130	215	220	153	102	123	125	101	122	ełcki	warmińsko-mazurskie	79,70
96	60	100	160	86	33	19	45	25	46	23	123	chełmiński	kujawsko-pomorskie	79,66
193	138	120	73	34	28	33	86	120	154	153	124	płoński	mazowieckie	79,35
105	50	103	20	29	35	274	266	209	196	183	125	łukowski	lubelskie	79,28
187	209	112	113	121	198	271	292	282	234	149	126	poznański	wielkopolskie	79,08
217	184	213	129	92	41	38	61	101	155	193	127	warszawski zachodni	mazowieckie	78,28
168	131	165	223	270	279	236	185	206	220	245	128	biłgorajski	lubelskie	78,12
260	282	280	218	146	83	130	77	106	74	140	129	szymborski	mazowieckie	76,39
296	305	308	308	302	292	293	300	296	281	166	130	dzierżoniowski	dolnośląskie	75,72
152	169	222	252	273	275	312	297	303	301	241	131	lubański	dolnośląskie	75,70
305	256	235	234	105	101	131	109	150	122	172	132	międzychodzki	wielkopolskie	75,68
276	223	211	167	98	117	182	276	208	192	112	133	krośnieński	lubuskie	75,26
38	41	90	70	90	63	111	158	162	137	119	134	wyszowski	mazowieckie	75,18
156	142	87	87	64	64	82	44	109	110	277	135	złotowski	wielkopolskie	74,08
209	53	41	16	13	11	5	4	5	10	62	136	staszowski	świętokrzyskie	73,80
74	110	45	141	77	106	80	180	215	238	157	137	zambrowski	podlaskie	73,54
45	12	27	47	141	115	122	40	82	88	184	138	łomżyński	podlaskie	73,49
109	220	267	89	54	32	76	127	173	185	152	139	polkowicki	dolnośląskie	73,32
159	81	73	40	101	120	234	186	242	216	244	140	sieradzki	łódzkie	72,76
195	230	212	179	200	216	196	121	166	146	204	141	nakielski	kujawsko-pomorskie	72,36
179	265	307	312	308	116	152	173	285	276	260	142	jaworski	dolnośląskie	72,30
77	115	155	59	115	96	106	149	97	176	94	143	średzki	dolnośląskie	72,07
236	213	156	227	237	267	238	213	219	189	192	144	piotrkowski	łódzkie	71,45

POWIATY

Powiaty – inwestycje w infrastrukturę techniczną

2001–2003	2002–2004	2003–2005	2004–2006	2005–2007	2006–2008	2007–2009	2008–2010	2009–2011	2010–2012	2011–2013	2012–2014	Powiat	Województwo	Wydatki w latach 2012–2014 w zł per capita
138	150	161	148	91	59	27	24	18	27	43	145	łańcucki	podkarpackie	71,39
87	63	51	31	20	18	18	8	21	35	155	146	szczycieński	warmińsko-mazurskie	71,32
92	31	22	19	16	12	15	18	11	20	33	147	lubaczowski	podkarpackie	71,09
94	125	53	108	170	281	261	117	84	81	161	148	skierniewicki	łódzkie	70,88
89	98	122	151	106	79	53	114	94	114	84	149	nowodworski	mazowieckie	70,71
119	89	64	72	53	68	86	116	127	107	108	150	dębicki	podkarpackie	70,65
218	171	152	163	122	135	209	296	305	300	237	151	lubliniecki	śląskie	70,45
182	215	249	267	294	311	309	309	264	232	125	152	gryfiński	zachodniopomorskie	70,36
267	296	302	291	287	256	90	47	27	47	77	153	drawski	zachodniopomorskie	70,22
223	231	241	145	209	147	109	140	201	258	179	154	poddębicki	łódzkie	69,36
81	129	125	154	88	50	39	42	61	83	135	155	sandomierski	świętokrzyskie	69,24
211	254	266	262	238	249	240	219	222	195	214	156	raciborski	śląskie	68,83
274	281	294	278	282	284	305	299	302	261	209	157	rybnicki	śląskie	68,80
206	132	142	91	128	105	142	115	169	180	220	158	bolesławiecki	dolnośląskie	68,79
214	243	291	194	203	195	197	193	226	209	210	159	świdnicki	lubelskie	68,59
235	306	301	309	313	312	176	159	113	157	180	160	prudnicki	opolskie	67,93
69	168	207	205	224	236	270	245	155	121	71	161	opolski	lubelskie	67,87
6	13	13	42	83	252	20	39	64	267	171	162	sulęciński	lubuskie	67,19
22	22	59	169	107	165	100	156	136	140	150	163	giżycki	warmińsko-mazurskie	67,12
43	84	75	102	51	78	46	118	164	252	194	164	nowosądecki	małopolskie	67,08
27	18	32	33	84	82	67	70	56	53	74	165	sejnerński	podlaskie	66,98
256	234	270	279	307	308	314	290	299	293	268	166	bartoszycki	warmińsko-mazurskie	66,77
145	204	217	217	156	166	190	130	137	134	185	167	koniński	wielkopolskie	66,70
	96	102	136	259	254	291	274	234	200	158	168	wschowski	lubuskie	66,02
120	152	149	176	185	190	210	252	270	236	173	169	ostródzki	warmińsko-mazurskie	65,75
95	113	94	159	196	208	237	231	245	203	181	170	miński	mazowieckie	65,57
301	310	305	236	123	124	168	137	124	103	169	171	ślawieński	zachodniopomorskie	65,23
83	57	135	115	158	161	248	120	38	19	32	172	wieluński	łódzkie	64,87
284	292	295	295	257	199	35	27	63	167	232	173	inowrocławski	kujawsko-pomorskie	63,54
116	120	174	243	274	287	266	230	244	250	257	174	nowomiejski	warmińsko-mazurskie	62,64
142	135	210	266	263	245	287	246	217	120	124	175	pilski	wielkopolskie	62,31
10	35	154	254	245	178	260	272	289	274	203	176	jeleniogórski	dolnośląskie	62,27
30	38	58	112	189	193	162	199	178	171	126	177	łowicki	łódzkie	62,12
224	193	186	143	176	215	229	203	192	198	163	178	myśliborski	zachodniopomorskie	61,83
222	228	215	242	252	234	246	261	284	273	239	179	puławski	lubelskie	61,74
231	106	88	30	38	26	113	182	259	279	267	180	wołowski	dolnośląskie	61,70
248	274	274	284	289	293	298	291	274	248	197	181	opolski	opolskie	61,62
181	206	176	186	198	187	181	216	237	231	186	182	wołomiński	mazowieckie	61,59
175	233	219	245	242	262	280	243	147	91	73	183	wejherowski	pomorskie	61,57
252	201	224	244	286	285	311	304	273	243	156	184	świdwiński	zachodniopomorskie	61,00
243	280	286	273	219	134	135	148	111	108	97	185	krakowski	małopolskie	60,41
41	202	190	175	194	222	257	275	248	229	162	186	kłodzki	dolnośląskie	60,30
143	166	123	189	193	213	132	198	240	263	251	187	ostrowiecki	świętokrzyskie	60,23
268	302	311	313	310	288	225	264	112	100	42	188	braniewski	warmińsko-mazurskie	60,21
162	196	225	120	163	169	255	268	275	264	233	189	będziński	śląskie	59,83
161	205	232	265	267	276	289	283	267	222	164	190	wodzisławski	śląskie	59,79
239	248	163	135	100	127	189	256	271	255	199	191	pruszkowski	mazowieckie	59,22
216	137	194	257	309	309	227	255	241	249	187	192	żagański	lubuskie	59,20

Powiaty – inwestycje w infrastrukturę techniczną

2001–2003	2002–2004	2003–2005	2004–2006	2005–2007	2006–2008	2007–2009	2008–2010	2009–2011	2010–2012	2011–2013	2012–2014	Powiat	Województwo	Wydatki w latach 2012–2014 w zł per capita
115	90	99	50	49	56	70	84	90	113	122	193	kielecki	świętokrzyskie	59,16
249	232	223	229	232	168	180	217	253	237	226	194	nyski	opolskie	58,65
189	185	191	192	190	123	147	48	16	11	41	195	kołobrzeski	zachodniopomorskie	58,59
302	309	260	268	239	272	290	302	292	259	201	196	krapkowicki	opolskie	58,53
139	146	184	228	244	225	167	177	220	202	234	197	sochaczewski	mazowieckie	58,47
47	26	48	38	67	62	134	107	144	145	168	198	przysuski	mazowieckie	57,62
127	178	196	114	169	172	284	202	118	93	120	199	kłobucki	śląskie	57,35
271	295	304	310	295	299	251	191	134	118	103	200	wałęcki	zachodniopomorskie	56,86
240	283	288	304	217	209	247	301	297	277	215	201	pabianicki	łódzkie	56,36
205	235	229	161	172	112	224	232	251	225	240	202	pajęczański	łódzkie	56,35
261	253	218	190	211	240	300	303	300	285	256	203	gliwicki	śląskie	55,79
215	225	265	104	61	84	183	106	53	43	90	204	tomaszowski	lubelskie	54,84
99	19	19	23	37	27	10	13	19	52	89	205	kolbuszowski	podkarpackie	54,82
151	143	136	177	192	188	207	187	229	194	248	206	szamotulski	wielkopolskie	54,06
171	237	264	277	271	233	245	288	309	312	306	207	wałbrzyski	dolnośląskie	53,81
129	203	151	180	207	261	286	113	142	96	224	208	łęczyński	lubelskie	53,66
114	79	69	94	126	145	140	14	41	44	263	209	wieruszowski	łódzkie	53,29
185	200	168	191	171	179	117	51	49	61	129	210	gorzowski	lubuskie	52,85
288	299	282	281	288	306	208	251	252	284	249	211	konecki	świętokrzyskie	52,52
203	214	141	181	184	247	216	238	258	280	275	212	mikołowski	śląskie	52,35
164	247	214	215	213	186	148	134	130	170	174	213	tczewski	pomorskie	52,30
233	270	183	239	246	302	302	298	280	275	230	214	starogardzki	pomorskie	51,63
194	83	39	51	62	95	50	30	40	58	165	215	buski	świętokrzyskie	50,71
221	155	147	166	218	219	218	278	294	291	272	216	łęczycki	łódzkie	50,58
277	304	297	164	138	129	198	105	91	90	167	217	gryficki	zachodniopomorskie	49,57
192	140	153	132	225	278	278	253	257	265	281	218	żarski	lubuskie	49,21
111	117	79	118	140	139	136	133	151	168	200	219	łaski	łódzkie	49,14
112	145	202	249	293	257	282	229	218	160	133	220	grodziski	wielkopolskie	49,00
270	245	250	210	167	99	127	60	60	59	160	221	ciechanowski	mazowieckie	48,50
67	101	157	237	261	223	159	222	176	204	136	222	tarnobrzeski	podkarpackie	47,72
246	278	299	302	298	250	285	289	310	308	300	223	goleniowski	zachodniopomorskie	47,66
	289	128	37	46	85	221	138	85	78	144	224	łobeski	zachodniopomorskie	47,45
71	107	137	65	47	49	57	80	92	139	175	225	oleśnicki	dolnośląskie	47,19
299	172	65	101	206	263	166	201	238	294	291	226	śremski	wielkopolskie	46,82
55	99	126	165	132	183	254	286	185	153	131	227	ślupecki	wielkopolskie	46,45
155	153	189	185	223	90	96	94	171	213	274	228	trzebnicki	dolnośląskie	46,42
230	250	248	240	149	97	156	233	287	290	289	229	łódzki wschodni	łódzkie	46,37
97	127	133	103	137	156	204	244	249	257	242	230	strzelecki	opolskie	46,22
85	54	34	85	131	214	123	142	146	193	207	231	mielecki	podkarpackie	46,05
253	221	172	76	23	10	6	43	126	219	254	232	piaseczyński	mazowieckie	45,82
32	30	20	9	18	22	215	195	230	183	238	233	rycki	lubelskie	45,39
28	68	85	75	69	88	160	206	227	214	206	234	hajnowski	podlaskie	45,12
272	219	162	184	236	246	195	207	191	188	151	235	brodnicki	kujawsko-pomorskie	44,89
275	222	228	247	248	227	213	104	119	99	208	236	krotoszyński	wielkopolskie	44,40
163	216	269	290	205	133	187	227	211	172	190	237	tomaszowski	łódzkie	44,35
65	55	46	100	154	280	243	181	168	156	221	238	bytowski	pomorskie	43,64
101	121	159	258	162	180	242	258	246	191	253	239	radzyński	lubelskie	43,10
137	62	49	79	111	93	91	82	105	102	146	240	zwoleniowski	mazowieckie	42,86

POWIATY

Powiaty – inwestycje w infrastrukturę techniczną

2001–2003	2002–2004	2003–2005	2004–2006	2005–2007	2006–2008	2007–2009	2008–2010	2009–2011	2010–2012	2011–2013	2012–2014	Powiat	Województwo	Wydatki w latach 2012–2014 w zł per capita
106	45	28	32	63	130	288	270	268	217	229	241	rawski	łódzkie	42,22
241	226	192	149	59	92	150	141	156	126	218	242	cieszyński	śląskie	42,03
157	158	221	225	241	248	262	260	160	152	104	243	zamojski	lubelskie	41,10
283	163	95	146	82	128	175	223	255	247	296	244	wągrowiecki	wielkopolskie	39,83
169	148	180	121	166	192	268	225	212	184	212	245	ostrowski	wielkopolskie	39,78
292	303	300	233	216	181	239	279	269	254	228	246	zgorzelecki	dolnośląskie	39,19
245	229	239	238	231	153	161	174	225	227	247	247	otwocki	mazowieckie	39,06
227	276	256	253	182	201	191	239	193	178	148	248	kartuski	pomorskie	39,02
297	240	259	269	296	301	220	183	200	205	269	249	rypiński	kujawsko-pomorskie	38,99
207	176	164	155	151	157	186	237	254	268	278	250	hrubieszowski	lubelskie	38,67
228	284	275	288	292	289	292	151	159	124	231	251	olkuski	małopolskie	38,64
44	36	37	57	168	206	128	69	68	106	202	252	augustowski	podlaskie	38,63
113	182	89	123	73	141	144	145	73	85	115	253	wolsztyński	wielkopolskie	37,83
250	258	287	219	174	175	256	254	23	14	9	254	świdnicki	dolnośląskie	37,43
278	287	263	173	159	146	114	122	153	211	216	255	chrzanowski	małopolskie	37,20
150	93	131	140	201	167	232	236	260	242	261	256	chodzieski	wielkopolskie	36,97
	297	246	271	280	295	307	294	304	295	294	257	brzeziński	łódzkie	36,67
290	307	279	172	76	53	55	128	199	233	236	258	grójcecki	mazowieckie	36,53
126	261	130	99	94	160	193	190	205	221	246	259	tarnowski	małopolskie	36,38
46	49	62	109	197	171	25	31	46	130	138	260	kolneński	podlaskie	36,19
1	4	15	93	136	185	250	282	301	303	305	261	pucki	pomorskie	36,11
281	277	254	250	268	269	303	250	243	215	222	262	mogileński	kujawsko-pomorskie	36,03
68	43	92	162	222	210	133	153	140	206	211	263	świebodziński	lubuskie	34,76
303	314	314	311	284	253	169	166	190	228	255	264	stargardzki	zachodniopomorskie	33,44
154	134	115	193	247	291	263	263	262	272	243	265	turecki	wielkopolskie	32,67
33	56	117	125	110	37	54	75	139	159	217	266	kolski	wielkopolskie	32,27
251	162	173	97	125	155	306	312	266	224	182	267	pińczowski	świętokrzyskie	32,11
170	191	230	272	275	244	228	249	288	299	304	268	zgierski	łódzkie	31,23
202	199	188	111	135	151	264	285	277	262	250	269	zielonogórski	lubuskie	30,92
88	147	108	139	130	144	126	110	103	135	178	270	nowosolski	lubuskie	30,83
190	210	236	294	265	237	283	281	307	278	293	271	nowotomyski	wielkopolskie	30,28
265	294	310	298	266	258	244	259	283	289	282	272	lipnowski	kujawsko-pomorskie	30,15
12	76	25	63	70	89	16	23	69	235	286	273	kwidzyński	pomorskie	30,02
19	11	33	69	99	77	83	90	141	175	271	274	węgrowski	mazowieckie	29,97
232	227	40	26	33	125	112	194	179	288	262	275	międzyrzecki	lubuskie	28,57
4	1	4	8	14	5	41	52	183	177	292	276	kamieński	zachodniopomorskie	28,38
289	286	276	231	180	140	61	46	67	144	290	277	golubsko-dobrzyński	kujawsko-pomorskie	26,61
135	189	206	303	300	313	253	235	235	260	287	278	lęborski	pomorskie	26,45
80	72	138	206	116	76	43	85	181	246	302	279	białski	lubelskie	26,21
279	298	277	283	278	286	188	228	239	269	259	280	kościernicki	pomorskie	26,08
56	71	105	156	179	197	223	155	99	87	147	281	ostrzeszowski	wielkopolskie	26,02
234	268	234	200	210	229	294	271	278	271	299	282	kraśnicki	lubelskie	25,99
134	241	26	24	30	170	30	36	58	253	297	283	ślubicki	lubuskie	25,61
254	301	306	296	290	205	170	178	148	174	191	284	oławski	dolnośląskie	25,60
287	312	296	305	304	298	249	220	223	223	235	285	białogardzki	zachodniopomorskie	25,23
306	288	298	261	253	243	226	280	286	310	298	286	głubczycki	opolskie	24,92
178	136	170	137	173	66	99	76	157	164	266	287	białobrzegi	mazowieckie	24,86
133	66	55	106	227	264	200	196	204	230	265	288	działdowski	warmińsko-mazurskie	23,06

Powiaty – inwestycje w infrastrukturę techniczną

2001–2003	2002–2004	2003–2005	2004–2006	2005–2007	2006–2008	2007–2009	2008–2010	2009–2011	2010–2012	2011–2013	2012–2014	Powiat	Województwo	Wydatki w latach 2012–2014 w zł per capita
60	109	187	142	71	80	151	152	165	169	276	289	strzeliński	dolnośląskie	22,71
257	271	258	202	148	119	124	226	247	286	273	290	wadowicki	małopolskie	20,97
280	272	285	275	260	265	308	306	276	256	252	291	oleski	opolskie	20,88
136	177	61	88	79	164	59	123	154	244	258	292	mrażowski	warmińsko-mazurskie	20,15
229	246	272	276	272	271	258	160	198	186	288	293	aleksandrowski	kujawsko-pomorskie	19,43
148	100	148	251	311	305	301	265	279	283	308	294	legnicki	dolnośląskie	19,26
258	290	114	127	78	132	104	28	36	40	195	295	niedzicki	warmińsko-mazurskie	19,24
153	165	145	207	208	235	276	305	312	307	301	296	pyrzycki	zachodniopomorskie	18,88
	257	119	17	7	4	8	7	7	17	118	297	węgorzewski	warmińsko-mazurskie	17,32
93	73	127	110	134	114	157	154	186	208	270	298	radomszczański	łódzkie	17,00
282	267	242	152	41	58	87	200	250	282	311	299	kutnowski	łódzkie	16,70
201	156	101	98	145	218	269	295	281	287	264	300	tarnogórski	śląskie	16,60
200	211	244	274	285	274	214	247	261	292	295	301	obornicki	wielkopolskie	16,32
266	279	290	300	269	273	265	273	236	239	225	302	wrzesiński	wielkopolskie	15,36
108	154	208	248	234	241	272	287	308	305	310	303	gnieźnieński	wielkopolskie	14,80
131	197	233	301	297	283	202	218	231	270	284	304	strzelecko-drezdenecki	lubuskie	14,41
21	17	50	18	5	3	45	314	314	314	314	305	złotoryjski	dolnośląskie	13,52
225	242	255	232	160	148	203	119	145	132	280	306	żyrardowski	mazowieckie	13,30
294	259	143	84	87	100	129	168	202	241	279	307	rawicki	wielkopolskie	11,25
219	264	281	299	305	300	304	308	295	298	285	308	brzeski	opolskie	8,78
212	236	273	230	233	251	206	257	272	311	307	309	radziejowski	kujawsko-pomorskie	8,29
208	217	181	195	188	239	296	307	265	245	223	310	czarnkowsko-trzcianecki	wielkopolskie	6,85
269	262	293	282	301	296	313	311	313	313	313	311	głogowski	dolnośląskie	6,50
286	300	309	270	230	174	222	267	298	306	312	312	gostyniński	mazowieckie	6,31
264	249	261	221	157	173	171	241	228	266	283	313	stalowowolski	podkarpackie	4,92
118	187	243	289	312	307	295	284	293	302	309	314	górowski	dolnośląskie	0,37

POWIATY

Powiaty – wydatki na infrastrukturę bez dotacji inwestycyjnych

2001–2003	2002–2004	2003–2005	2004–2006	2005–2007	2006–2008	2007–2009	2008–2010	2009–2011	2010–2012	2011–2013	2012–2014	Powiat	Województwo	Wydatki w latach 2012–2014 w zł per capita
257	283	314	276	275	252	310	279	259	86	70	31	bieruńsko-łędziński	śląskie	70,00
104	152	10	7	5	6	15	18	92	19	114	8	przasnyski	mazowieckie	96,01
6	1	1	4	10	7	2	1	1	1	1	2	ostrołęcki	mazowieckie	173,45
64	128	81	250	221	293	222	119	89	127	263	294	włodawski	lubelskie	7,00
167	168	218	63	41	148	300	308	141	85	30	15	lubelski	lubelskie	82,64
254	243	103	1	1	1	51	216	283	306	64	1	bieszczadzki	podkarpackie	178,34
252	278	291	311	308	274	286	292	237	181	13	24	suski	małopolskie	76,07
54	6	2	3	8	14	57	84	126	81	63	49	sokołowski	mazowieckie	57,84
115	112	150	213	278	286	253	249	174	80	4	3	lubartowski	lubelskie	139,56
232	260	209	183	195	166	64	141	123	252	108	116	bielski	śląskie	39,71
198	256	294	310	312	306	160	189	31	119	27	140	chełmski	lubelskie	36,00
2	4	5	5	7	10	18	55	41	46	14	13	wysokomazowiecki	podlaskie	85,98
117	67	118	174	172	119	35	53	32	62	60	155	częstochoowski	śląskie	32,88
96	58	60	61	67	27	21	8	20	9	9	5	siedlecki	mazowieckie	112,73
145	94	104	82	68	62	60	31	13	13	34	71	szczecinecki	zachodniopomorskie	50,09
259	209	187	46	28	22	39	19	27	22	29	22	skarżyski	świętokrzyskie	76,96
152	144	194	108	141	60	84	113	137	183	58	27	opatowski	świętokrzyskie	72,44
215	201	117	16	4	39	193	234	64	21	40	25	leszczyński	wielkopolskie	74,65
34	93	144	167	163	187	94	130	69	117	103	153	rzeszowski	podkarpackie	33,07
183	146	175	251	142	106	78	218	265	300	41	33	lwówecki	dolnośląskie	68,48
42	56	241	272	281	205	211	164	119	56	43	30	świecki	kujawsko-pomorskie	70,07
17	28	18	25	22	81	27	13	7	28	61	142	człuchowski	pomorskie	35,75
68	157	240	53	73	66	196	30	34	23	96	74	dąbrowski	małopolskie	48,71
163	225	201	117	64	58	73	91	82	104	100	86	gdański	pomorskie	47,09
55	43	107	156	144	153	121	77	43	17	22	21	ropczycko-sędziszowski	podkarpackie	77,89
58	169	174	100	103	83	100	149	109	35	38	78	sanocki	podkarpackie	48,10
	273	233	32	47	43	112	207	118	63	5	11	malborski	pomorskie	88,83
40	91	179	210	250	151	154	185	120	255	170	308	parczewski	lubelskie	0,57
86	113	55	57	40	36	28	33	18	18	6	46	strzyżowski	podkarpackie	61,11
51	49	24	41	14	12	10	43	21	4	3	7	makowski	mazowieckie	99,58
77	68	88	27	15	3	3	54	218	155	49	4	wrocławski	dolnośląskie	116,42
90	92	170	154	31	45	56	203	179	135	42	12	kępiński	wielkopolskie	86,24
306	167	216	152	214	73	65	35	70	67	136	43	bocheński	małopolskie	62,15
191	189	243	267	232	219	156	114	86	44	28	16	kluczborski	opolskie	81,97
36	255	80	30	23	71	113	105	57	15	11	35	jarosławski	podkarpackie	67,73
14	41	94	254	271	294	194	112	157	234	137	41	elbląski	warmińsko-mazurskie	64,90
8	11	45	111	200	159	105	25	46	24	93	29	ostrowski	mazowieckie	70,37
144	192	244	269	242	199	99	64	35	40	45	119	jasielski	podkarpackie	39,49
103	66	51	66	104	82	91	79	75	54	31	32	białostocki	podlaskie	68,80
127	57	43	96	131	131	118	37	54	41	244	54	moniecki	podlaskie	57,02
27	29	19	20	19	29	63	86	144	112	90	44	garwoliński	mazowieckie	61,53
89	98	134	171	160	123	152	135	104	71	84	121	starachowicki	świętokrzyskie	39,24
130	130	99	76	82	112	169	75	63	10	12	9	jarociński	wielkopolskie	92,65
164	165	158	65	30	18	42	47	42	66	141	258	nowotarski	małopolskie	14,48
23	77	143	201	237	206	248	228	139	36	25	45	kaliski	wielkopolskie	61,14
56	26	74	43	143	139	149	88	72	99	140	146	sokółski	podlaskie	34,46
141	135	178	112	161	136	11	41	37	162	73	107	milicki	dolnośląskie	42,36
250	150	56	59	16	28	36	58	131	166	314	272	myszkowski	śląskie	12,41

Powiaty – wydatki na infrastrukturę bez dotacji inwestycyjnych

2001–2003	2002–2004	2003–2005	2004–2006	2005–2007	2006–2008	2007–2009	2008–2010	2009–2011	2010–2012	2011–2013	2012–2014	Powiat	Województwo	Wydatki w latach 2012–2014 w zł per capita
124	104	89	86	116	158	182	50	29	25	66	104	chojnicki	pomorskie	42,71
176	211	133	257	255	312	184	178	116	114	68	53	lidzbarski	warmińsko-mazurskie	57,14
169	216	85	163	159	264	263	258	208	137	52	64	krasnostawski	lubelskie	52,92
37	3	4	21	173	270	172	199	68	79	16	17	grudziądzki	kujawsko-pomorskie	81,92
236	271	272	187	260	232	284	236	269	261	217	128	kędzierzyńsko-kozielski	opolskie	38,31
67	87	64	29	12	5	4	131	266	286	37	18	legionowski	mazowieckie	81,59
22	25	125	299	295	289	294	306	310	307	279	276	kamiennogórski	dolnośląskie	11,14
291	304	239	230	63	55	66	60	22	6	2	6	mławski	mazowieckie	106,94
270	300	305	233	129	88	135	187	193	74	46	34	policki	zachodniopomorskie	67,95
60	23	21	132	183	111	103	76	80	50	32	19	żuromiński	mazowieckie	78,58
49	61	87	178	218	238	25	72	101	256	110	59	przemyski	podkarpackie	54,09
231	115	29	18	70	150	275	237	248	232	181	141	kazimierski	świętokrzyskie	35,81
131	176	202	222	147	144	130	180	184	179	154	149	toruński	kujawsko-pomorskie	34,23
154	171	198	197	145	98	108	174	197	154	77	65	myślenicki	małopolskie	52,22
61	50	63	87	85	70	14	133	127	250	23	26	lipski	mazowieckie	72,91
175	249	281	228	205	120	29	11	38	113	255	137	tatrzański	małopolskie	36,60
219	193	91	104	122	171	180	29	24	12	47	58	koszaliński	zachodniopomorskie	54,20
280	158	26	14	38	157	306	309	305	288	262	248	wąbrzeski	kujawsko-pomorskie	15,97
202	132	149	93	97	50	90	117	90	59	50	125	brzeski	małopolskie	38,88
235	242	153	136	46	25	22	14	85	57	229	10	lubiński	dolnośląskie	90,58
123	36	59	51	105	67	137	204	182	132	118	103	olsztyński	warmińsko-mazurskie	42,89
26	74	140	199	112	15	8	3	5	32	106	222	tucholski	kujawsko-pomorskie	21,20
43	48	76	98	148	140	226	194	204	195	176	162	leżajski	podkarpackie	31,07
11	24	249	235	215	236	252	221	240	251	200	36	płocki	mazowieckie	67,51
214	65	22	37	98	218	138	74	105	106	115	40	włoszczowski	świętokrzyskie	65,42
98	134	148	103	119	41	48	34	49	60	113	200	gorlicki	małopolskie	24,20
296	305	276	175	44	31	61	172	97	30	10	28	sierpecki	mazowieckie	70,65
150	84	50	22	17	13	17	17	15	16	26	39	kościański	wielkopolskie	65,51
33	140	177	204	210	196	218	211	164	90	65	113	brzozowski	podkarpackie	40,77
83	78	110	147	156	156	67	57	55	77	95	81	łosicki	mazowieckie	47,87
5	2	3	17	61	97	151	156	152	141	143	164	proszowicki	małopolskie	30,66
20	9	17	60	262	194	82	118	96	78	17	20	suwański	podlaskie	78,48
48	63	135	88	86	64	96	87	108	43	39	14	piski	warmińsko-mazurskie	85,05
81	108	82	207	264	310	197	102	95	87	131	55	zduńskowolski	łódzkie	54,96
190	228	8	13	13	63	33	10	48	55	207	115	nowodworski	pomorskie	40,58
287	257	266	180	150	89	136	190	74	38	15	38	żniński	kujawsko-pomorskie	65,82
128	120	212	177	204	176	125	157	102	139	80	61	krośnieński	podkarpackie	53,13
116	142	225	256	310	284	264	242	213	151	144	157	średzki	wielkopolskie	32,08
25	127	247	301	288	253	120	94	98	185	272	298	przeworski	podkarpackie	5,53
45	55	16	71	54	299	198	56	87	73	267	117	olecki	warmińsko-mazurskie	39,66
132	191	206	263	261	204	175	175	172	196	153	123	bydgoski	kujawsko-pomorskie	38,91
	203	274	216	181	200	161	140	153	217	216	131	gołdapski	warmińsko-mazurskie	37,91
52	14	7	12	43	133	239	73	11	20	44	199	pleszewski	wielkopolskie	24,86
	62	9	39	258	314	313	291	276	142	112	129	leski	podkarpackie	38,13
258	73	101	123	229	207	186	154	146	93	71	63	kozienicki	mazowieckie	52,94
192	138	203	217	192	193	133	184	145	147	145	165	opoczyński	łódzkie	30,65
3	7	12	35	35	44	47	109	163	171	142	170	bielski	podlaskie	30,33
138	182	200	139	58	104	142	253	209	214	148	114	oświęcimski	małopolskie	40,76

POWIATY

Powiaty – wydatki na infrastrukturę bez dotacji inwestycyjnych

2001–2003	2002–2004	2003–2005	2004–2006	2005–2007	2006–2008	2007–2009	2008–2010	2009–2011	2010–2012	2011–2013	2012–2014	Powiat	Województwo	Wydatki w latach 2012–2014 w zł per capita
262	287	257	160	114	61	123	132	201	120	89	80	jędrzejowski	świętokrzyskie	47,94
194	259	288	303	296	266	62	99	53	94	24	77	ząbkowicki	dolnośląskie	48,14
13	13	6	6	3	8	9	15	12	11	36	50	limanowski	małopolskie	57,73
171	161	231	237	254	241	150	274	291	313	264	112	iławski	warmińsko-mazurskie	41,11
267	254	208	225	235	197	168	121	165	161	168	135	zawierciański	śląskie	36,69
66	37	65	28	79	68	32	51	50	101	51	23	pułtuski	mazowieckie	76,73
35	34	66	149	115	164	126	142	150	126	129	79	grajewski	podlaskie	47,97
	177	67	85	245	311	307	222	226	229	232	186	sztumski	pomorskie	27,20
272	204	119	48	20	35	46	68	66	116	105	108	miechowski	małopolskie	41,66
10	5	15	26	29	53	76	125	186	188	163	110	siemiatycki	podlaskie	41,60
113	129	139	195	182	255	119	160	136	216	194	72	kętrzyński	warmińsko-mazurskie	49,67
28	60	137	198	164	239	261	215	228	207	174	60	niżański	podkarpackie	53,39
223	244	160	192	170	221	203	120	162	172	233	226	pszczyński	śląskie	20,13
1	12	190	125	121	59	54	85	130	167	85	100	słupski	pomorskie	43,62
7	71	267	298	265	258	122	95	79	168	203	273	żywiecki	śląskie	12,34
293	308	310	270	154	189	225	299	235	198	101	130	sępoleński	kujawsko-pomorskie	37,96
149	179	227	81	53	21	70	92	142	64	48	42	wielicki	małopolskie	62,49
207	99	116	126	101	251	301	314	290	276	182	106	namysłowski	opolskie	42,52
136	147	44	8	9	9	5	22	52	159	123	68	grodziski	mazowieckie	51,35
74	123	181	234	227	237	80	52	25	42	55	73	włocławski	kujawsko-pomorskie	49,56
295	311	311	314	313	309	267	197	151	118	135	47	choszczeński	zachodniopomorskie	60,12
146	156	127	75	65	78	26	16	19	47	92	57	radomski	mazowieckie	54,20
59	39	34	36	21	38	85	176	187	140	127	82	gostyński	wielkopolskie	47,67
109	145	172	148	110	100	148	182	178	109	59	37	bełchatowski	łódzkie	67,24
76	54	185	134	128	114	86	170	205	273	211	144	janowski	lubelskie	35,36
80	69	188	218	297	220	185	162	154	103	57	94	ełcki	warmińsko-mazurskie	44,39
119	100	112	140	69	26	13	38	9	33	21	183	chełmiński	kujawsko-pomorskie	27,72
241	185	114	67	55	86	59	150	180	293	252	177	płoński	mazowieckie	28,73
105	40	75	15	152	172	314	267	148	187	171	216	łukowski	lubelskie	21,75
166	194	68	83	71	145	231	244	250	160	75	69	poznański	wielkopolskie	51,06
197	205	205	99	60	19	6	5	10	69	120	111	warszawski zachodni	mazowieckie	41,45
174	164	182	243	273	287	299	298	308	301	247	98	biłgorajski	lubelskie	43,84
234	266	278	240	178	105	124	63	71	37	54	56	szymborski	mazowieckie	54,93
292	303	303	307	299	263	292	287	297	253	130	99	dzierżoniowski	dolnośląskie	43,73
156	188	234	266	291	278	293	268	277	268	280	241	lubański	dolnośląskie	17,65
298	218	229	212	106	169	179	145	99	68	128	127	międzychodzki	wielkopolskie	38,33
274	222	173	91	24	96	165	310	124	218	138	206	krośnieński	lubuskie	23,79
39	52	106	79	96	79	143	192	198	134	139	138	wyszowski	mazowieckie	36,42
168	163	70	97	39	48	30	4	17	8	177	102	złotowski	wielkopolskie	43,19
225	124	126	42	27	40	45	40	28	39	104	198	staszowski	świętokrzyskie	25,06
87	170	109	200	80	52	43	107	143	130	56	84	zambrowski	podlaskie	47,50
46	27	92	127	193	163	176	129	196	194	201	109	łomżyński	podlaskie	41,64
85	213	261	137	56	20	24	67	128	176	94	92	polkowicki	dolnośląskie	44,95
129	42	98	78	211	134	191	181	243	200	133	48	sieradzki	łódzkie	58,82
157	208	152	157	162	186	131	28	59	48	175	66	nakielski	kujawsko-pomorskie	52,09
237	274	301	309	306	57	117	90	306	270	312	249	jaworski	dolnośląskie	15,79
94	131	184	73	216	149	114	167	106	221	76	192	średzki	dolnośląskie	26,69
240	207	129	182	184	235	235	233	244	220	208	181	piotrkowski	łódzkie	28,04

Powiaty – wydatki na infrastrukturę bez dotacji inwestycyjnych

2001–2003	2002–2004	2003–2005	2004–2006	2005–2007	2006–2008	2007–2009	2008–2010	2009–2011	2010–2012	2011–2013	2012–2014	Powiat	Województwo	Wydatki w latach 2012–2014 w zł per capita
106	90	131	124	151	130	89	70	88	102	188	166	łańcucki	podkarpackie	30,45
93	59	38	19	11	11	12	9	23	34	126	89	szczycieński	warmińsko-mazurskie	45,93
92	32	23	10	26	37	128	122	110	95	125	218	lubaczowski	podkarpackie	21,62
95	111	20	155	219	313	243	196	194	173	199	93	skierniewicki	łódzkie	44,89
78	70	100	128	59	47	16	27	44	100	124	90	nowodworski	mazowieckie	45,59
122	114	53	55	62	107	167	195	158	105	111	145	dębicki	podkarpackie	34,76
184	118	84	95	78	91	183	275	296	271	235	178	lubliniecki	śląskie	28,33
158	186	264	260	302	302	304	304	225	156	62	95	gryfiński	zachodniopomorskie	44,38
261	294	302	312	311	256	106	36	14	27	67	219	drawski	zachodniopomorskie	21,35
186	264	255	119	269	209	79	42	58	145	116	150	poddębicki	łódzkie	33,88
65	121	136	184	90	51	58	83	140	152	191	205	sandomierski	świętokrzyskie	23,84
201	230	237	239	186	213	200	224	227	246	261	264	raciborski	śląskie	13,28
282	297	300	288	272	267	291	293	303	264	205	126	rybnicki	śląskie	38,52
206	197	207	176	158	127	178	173	221	210	242	207	bolesławiecki	dolnośląskie	23,44
213	250	282	244	203	182	207	188	223	238	282	208	świdnicki	lubelskie	23,34
277	302	292	304	307	300	75	177	159	291	198	67	prudnicki	opolskie	51,61
79	143	165	173	168	185	247	252	160	184	97	195	opolski	lubelskie	25,77
4	10	39	150	196	174	38	61	122	275	122	176	sulęciński	lubuskie	29,03
41	46	61	205	113	307	190	270	238	285	287	224	giżycki	warmińsko-mazurskie	21,04
110	154	123	114	77	103	71	155	166	260	214	184	nowosądecki	małopolskie	27,66
21	15	49	118	240	124	174	151	78	5	7	51	sejneński	podlaskie	57,71
242	288	299	302	294	290	302	278	295	266	228	120	bartoszycki	warmińsko-mazurskie	39,36
139	196	222	203	87	147	189	123	84	76	162	124	koniński	wielkopolskie	38,91
	44	41	54	187	175	242	223	173	111	98	158	wschowski	lubuskie	31,95
111	151	108	188	199	257	240	235	236	191	150	173	ostródzki	warmińsko-mazurskie	29,81
82	97	69	191	201	217	166	179	210	136	83	62	miński	mazowieckie	52,97
294	306	298	193	179	181	233	103	91	65	117	143	ślawieński	zachodniopomorskie	35,46
62	38	105	45	52	56	155	166	60	29	20	91	wieluński	łódzkie	44,99
279	295	290	293	220	121	7	2	2	58	99	52	inowrocławski	kujawsko-pomorskie	57,41
134	148	176	214	224	245	265	243	242	236	222	201	nowomiejski	warmińsko-mazurskie	24,10
165	133	213	249	217	161	219	282	188	72	35	83	pilski	wielkopolskie	47,58
18	33	210	231	176	155	256	303	313	311	293	279	jeleniogórski	dolnośląskie	10,32
19	20	28	50	88	84	88	111	132	110	119	168	łowicki	łódzkie	30,40
180	159	199	120	223	214	213	144	100	123	187	263	myśliborski	zachodniopomorskie	13,71
222	236	228	246	259	212	255	212	264	231	210	101	puławski	lubelskie	43,39
256	173	163	121	137	42	53	80	183	230	226	234	wołowski	dolnośląskie	19,02
233	263	270	282	282	271	279	269	249	211	169	174	opolski	opolskie	29,61
170	190	164	196	175	162	109	128	134	125	69	76	wołomiński	mazowieckie	48,46
160	217	196	271	252	280	257	217	258	199	256	171	wejherowski	pomorskie	30,18
228	155	156	169	247	230	281	280	171	190	155	254	świdwiński	zachodniopomorskie	15,08
238	279	293	278	185	90	77	98	94	107	102	167	krakowski	małopolskie	30,40
148	200	147	165	194	229	285	284	292	263	277	269	kłodzki	dolnośląskie	12,63
243	251	162	168	132	173	95	186	220	202	134	70	ostrowiecki	świętokrzyskie	50,91
244	301	309	313	298	269	215	247	73	52	19	151	braniewski	warmińsko-mazurskie	33,16
126	180	214	221	226	226	237	239	255	235	196	132	będziński	śląskie	37,72
173	223	250	261	256	259	258	264	253	215	156	136	wodzisławski	śląskie	36,67
211	226	113	68	33	76	132	198	192	128	79	88	pruszkowski	mazowieckie	46,15
203	107	224	264	314	296	232	245	216	189	88	87	żagański	lubuskie	46,22

POWIATY

Powiaty – wydatki na infrastrukturę bez dotacji inwestycyjnych

2001–2003	2002–2004	2003–2005	2004–2006	2005–2007	2006–2008	2007–2009	2008–2010	2009–2011	2010–2012	2011–2013	2012–2014	Powiat	Województwo	Wydatki w latach 2012–2014 w zł per capita
88	88	93	34	37	49	104	134	161	150	173	211	kielecki	świętokrzyskie	22,94
264	229	204	223	180	101	146	210	260	182	146	85	nyski	opolskie	47,49
193	162	142	105	149	122	195	39	6	2	33	105	kołobrzeski	zachodniopomorskie	42,65
299	309	253	252	228	279	297	295	279	225	160	152	krapkowicki	opolskie	33,14
99	89	120	153	153	183	210	251	275	192	178	122	sochaczewski	mazowieckie	39,02
32	19	37	23	49	46	98	81	114	121	86	75	przysuski	mazowieckie	48,71
177	181	219	113	166	141	259	146	121	177	311	310	kłobucki	śląskie	0
271	290	295	306	270	275	236	226	125	96	74	220	walecki	zachodniopomorskie	21,28
221	269	275	292	108	102	147	281	286	241	185	159	pabianicki	łódzkie	31,52
185	234	211	107	84	126	287	285	254	228	243	240	pajęczański	łódzkie	17,77
263	247	223	151	190	249	308	305	301	279	260	244	gliwicki	śląskie	17,47
218	224	260	194	230	261	276	168	67	45	53	148	tomaszowski	lubelskie	34,24
108	22	13	11	34	34	69	65	203	205	278	169	kolbuszowski	podkarpackie	30,35
161	141	115	224	207	178	144	126	190	165	223	163	szamotulski	wielkopolskie	31,04
187	241	265	297	287	203	223	266	311	310	302	221	wałbrzyski	dolnośląskie	21,21
137	206	95	226	209	303	282	302	304	294	274	296	łęczyński	lubelskie	6,28
133	96	54	77	135	165	83	12	36	49	149	97	wieruszowski	łódzkie	43,87
196	237	197	227	169	170	224	136	133	88	195	250	gorzowski	lubuskie	15,78
284	296	283	285	290	301	249	272	270	278	234	191	konecki	świętokrzyskie	27,07
182	220	157	247	197	285	274	277	285	290	275	243	mikołowski	śląskie	17,55
142	227	226	277	251	247	145	153	107	143	91	118	tczewski	pomorskie	39,65
210	253	251	283	280	291	277	262	241	223	158	96	starogardzki	pomorskie	43,88
205	106	86	69	74	93	74	46	40	53	151	223	buski	świętokrzyskie	21,05
212	153	159	138	165	138	171	246	272	258	221	161	łęczycki	łódzkie	31,33
285	312	289	80	130	154	230	23	8	14	82	133	gryficki	zachodniopomorskie	37,51
181	105	171	161	277	297	288	257	257	257	253	134	żarski	lubuskie	37,37
100	80	47	101	107	72	101	127	214	174	184	139	łaski	łódzkie	36,31
75	95	166	220	293	188	206	158	219	206	251	277	grodziski	wielkopolskie	10,67
255	232	238	189	125	87	92	45	30	31	87	154	ciechanowski	mazowieckie	32,90
114	219	259	211	246	191	159	208	191	226	152	193	tarnobrzeski	podkarpackie	26,37
245	277	297	289	286	227	260	263	299	297	291	229	goleniowski	zachodniopomorskie	20,02
	291	245	129	140	109	158	62	33	26	72	196	łobeski	zachodniopomorskie	25,33
57	72	97	31	36	30	40	26	39	75	159	185	oleśnicki	dolnośląskie	27,23
288	119	35	106	239	295	139	165	206	259	238	190	śremski	wielkopolskie	27,09
53	75	124	116	117	160	272	256	199	239	309	313	ślupecki	wielkopolskie	0
172	139	183	164	177	33	37	20	65	83	230	147	trzebnicki	dolnośląskie	34,25
189	214	193	159	50	23	44	115	239	244	270	194	łódzki wschodni	łódzkie	26,25
91	86	83	47	81	108	204	206	215	227	212	156	strzelecki	opolskie	32,73
70	35	33	133	206	250	181	183	175	157	164	160	mielecki	podkarpackie	31,36
251	199	128	38	6	2	1	6	26	133	189	189	piaseczyński	mazowieckie	27,12
24	21	14	9	75	113	296	219	268	248	258	230	rycki	lubelskie	20,00
12	30	25	52	120	195	269	225	230	204	192	217	hajnowski	podlaskie	21,62
300	235	145	145	188	168	134	106	93	92	81	182	brodnicki	kujawsko-pomorskie	27,94
260	178	195	206	222	223	238	104	111	84	236	210	krotoszyński	wielkopolskie	22,97
204	252	248	273	155	92	116	220	234	213	190	188	tomaszowski	łódzkie	27,16
63	45	27	110	157	305	234	161	195	180	276	197	bytowski	pomorskie	25,18
107	136	167	255	72	210	271	313	267	201	193	175	radzyński	lubelskie	29,56
178	85	52	92	127	137	81	78	103	115	172	247	zwoleński	mazowieckie	16,03

Powiaty – wydatki na infrastrukturę bez dotacji inwestycyjnych

2001–2003	2002–2004	2003–2005	2004–2006	2005–2007	2006–2008	2007–2009	2008–2010	2009–2011	2010–2012	2011–2013	2012–2014	Powiat	Województwo	Wydatki w latach 2012–2014 w zł per capita
71	18	11	33	111	177	311	296	284	122	157	213	rawski	łódzkie	22,25
224	210	180	158	89	118	141	66	167	170	313	274	cieszyński	śląskie	11,95
153	184	236	215	225	228	278	254	81	208	209	314	zamojski	lubelskie	0
275	122	48	84	51	99	111	143	207	245	301	227	wągrowiecki	wielkopolskie	20,11
143	103	132	89	208	222	290	159	135	108	167	204	ostrowski	wielkopolskie	23,89
301	313	307	245	212	192	229	248	282	303	306	297	zgorzelecki	dolnośląskie	6,15
249	258	280	268	243	129	102	124	170	164	147	172	otwocki	mazowieckie	29,96
209	270	230	238	146	179	140	202	156	153	121	180	kartuski	pomorskie	28,14
303	272	279	265	276	283	216	191	189	178	220	215	rypiński	kujawsko-pomorskie	22,14
217	187	155	208	238	262	289	286	298	292	271	312	hrubieszowski	lubelskie	0
226	286	271	275	274	260	303	241	222	149	179	225	olkuski	małopolskie	20,14
44	79	130	170	279	248	153	93	112	138	225	239	augustowski	podlaskie	17,82
73	137	36	58	18	54	52	59	4	7	18	187	wolsztyński	wielkopolskie	27,17
289	265	277	143	134	128	246	138	3	3	8	301	świdnicki	dolnośląskie	5,20
266	285	269	202	133	115	93	148	181	224	197	238	chrzanowski	małopolskie	18,07
147	64	122	102	136	80	164	169	217	175	250	251	chodzieski	wielkopolskie	15,44
	289	189	229	292	308	305	260	288	254	218	179	brzeziński	łódzkie	28,24
283	314	268	186	91	69	68	96	149	197	224	246	grójcecki	mazowieckie	16,55
101	268	102	70	76	135	157	139	176	212	240	214	tarnowski	małopolskie	22,24
31	31	31	40	100	77	23	32	47	97	107	233	kolneński	podlaskie	19,14
155	81	42	64	45	85	192	273	294	281	298	281	pucki	pomorskie	9,68
304	280	287	284	305	240	254	201	168	131	132	202	mogileński	kujawsko-pomorskie	24,08
38	16	46	142	249	198	107	97	56	98	109	253	świebodziński	lubuskie	15,17
297	310	313	308	241	167	72	49	77	129	246	212	stargardzki	zachodniopomorskie	22,41
125	82	62	172	233	282	268	230	211	237	249	289	turecki	wielkopolskie	8,05
47	47	138	122	99	24	34	71	138	158	204	293	kolski	wielkopolskie	7,15
229	110	96	72	167	254	312	312	287	249	213	271	pińczowski	świętokrzyskie	12,43
151	166	217	274	266	201	177	209	261	262	288	209	zgierski	łódzkie	23,32
227	172	151	49	48	65	209	261	224	186	183	235	zielonogórski	lubuskie	18,36
84	160	90	109	109	117	127	69	83	89	161	265	nowosolski	lubuskie	13,20
162	175	186	287	284	211	250	227	280	203	254	236	nowotomyski	wielkopolskie	18,30
246	284	308	279	244	215	208	205	233	240	237	231	lipnowski	kujawsko-pomorskie	19,85
9	116	30	162	189	143	49	82	229	287	281	228	kwidzyński	pomorskie	20,07
16	17	32	74	83	94	115	147	202	219	284	259	węgrowski	mazowieckie	14,27
230	238	77	62	66	184	55	100	76	243	180	232	międzyrzecki	lubuskie	19,82
50	53	57	56	42	17	41	24	113	146	310	306	kamieński	zachodniopomorskie	3,07
286	275	256	179	123	75	19	7	16	70	231	203	golubsko-dobrzyński	kujawsko-pomorskie	23,92
135	174	169	286	283	304	244	259	245	277	266	262	łębski	pomorskie	13,80
69	76	154	236	234	190	170	200	252	283	304	292	białski	lubelskie	7,17
276	298	263	253	231	243	110	116	117	163	166	237	kościerski	pomorskie	18,08
29	51	71	130	93	116	129	110	62	51	78	245	ostrzeszowski	wielkopolskie	16,85
199	239	242	219	198	242	295	290	302	295	296	275	kraśnicki	lubelskie	11,48
118	202	72	131	118	272	227	238	262	296	294	242	ślubicki	lubuskie	17,55
305	299	304	300	301	180	162	101	129	144	241	284	oławski	dolnośląskie	8,82
281	307	296	305	300	268	214	108	155	124	239	295	białogardzki	zachodniopomorskie	6,55
302	276	285	209	171	152	220	288	309	314	283	255	głubczycki	opolskie	14,89
179	102	141	144	248	202	245	250	278	284	286	280	białobrzecki	mazowieckie	9,93
121	101	58	90	138	208	212	214	231	242	273	270	działdowski	warmińsko-mazurskie	12,44

POWIATY

Powiaty – wydatki na infrastrukturę bez dotacji inwestycyjnych

2001–2003	2002–2004	2003–2005	2004–2006	2005–2007	2006–2008	2007–2009	2008–2010	2009–2011	2010–2012	2011–2013	2012–2014	Powiat	Województwo	Wydatki w latach 2012–2014 w zł per capita
30	117	191	94	57	132	280	307	274	302	290	268	strzebiński	dolnośląskie	12,71
247	261	252	232	124	74	50	152	185	272	245	287	wadowicki	małopolskie	8,35
269	245	284	259	303	288	309	301	273	247	227	266	oleski	opolskie	13,16
97	125	121	146	94	125	97	163	169	233	269	307	mąrowski	warmińsko-mazurskie	2,32
200	221	258	258	253	231	228	89	115	91	215	257	aleksandrowski	kujawsko-pomorskie	14,51
216	231	235	295	304	298	262	231	256	269	305	261	legnicki	dolnośląskie	13,96
265	282	192	185	95	110	87	48	51	61	202	290	nidzicki	warmińsko-mazurskie	7,57
112	126	78	135	102	142	201	283	307	282	259	252	pyrzycki	zachodniopomorskie	15,30
	248	146	44	32	16	20	21	45	82	165	286	węgorzewski	warmińsko-mazurskie	8,75
102	83	111	115	92	95	163	171	200	193	257	260	radomszczanski	łódzkie	14,20
278	246	220	141	191	244	266	232	246	289	300	278	kutnowski	łódzkie	10,35
159	149	73	166	174	276	202	265	289	298	265	256	tarnogórski	śląskie	14,82
195	198	221	248	257	246	188	229	247	299	292	288	obornicki	wielkopolskie	8,18
248	281	286	296	236	273	251	289	212	222	186	285	wrzesiński	wielkopolskie	8,81
72	109	161	190	139	146	187	255	300	304	295	267	gnieźnieński	wielkopolskie	12,82
120	183	215	281	268	225	173	193	232	265	268	283	strzelecko-drezdenecki	lubuskie	8,93
15	8	40	2	2	4	221	311	314	312	308	304	złotoryjski	dolnośląskie	4,35
220	240	246	242	213	224	217	137	147	169	285	282	żyrardowski	mazowieckie	9,10
290	233	79	24	25	32	31	44	61	148	206	302	rawicki	wielkopolskie	4,78
239	267	273	280	289	281	270	294	281	274	248	299	brzeski	opolskie	5,53
188	215	254	241	202	234	205	240	263	305	297	291	radziejowski	kujawsko-pomorskie	7,44
208	212	168	181	126	233	283	297	177	209	219	311	czarnkowsko-trzcianecki	wielkopolskie	0
253	292	312	291	285	265	298	300	312	308	307	303	głogowski	dolnośląskie	4,71
273	293	306	294	263	216	199	213	251	267	299	300	gostyniński	mazowieckie	5,38
268	262	262	262	267	277	273	276	271	280	289	305	stalowowolski	podkarpackie	3,21
140	195	232	290	309	292	241	271	293	309	303	309	górowski	dolnośląskie	0,18

Miasta powiatowe – inwestycje w infrastrukturę techniczną

2003	2004	2005	2006	2007	2008	2009	2010	2011	2012	2013	2014	Miasto	Województwo	Wydatki w latach 2012–2014 w zł per capita
20	7	4	9	59	180	188	166	131	77	93	1	Mikołów	śląskie	2100,11
3	6	7	60	35	51	33	76	3	1	1	2	Myslenice	małopolskie	1786,87
4	2	21	7	9	5	7	6	10	6	6	3	Polkowice	dolnośląskie	1283,96
16	267	229	204	217	189	141	154	169	23	12	4	Golub-Dobrzyń	kujawsko-pomorskie	1135,12
263	95	93	80	25	28	29	50	27	14	8	5	Stalowa Wola	podkarpackie	1119,35
182	51	36	33	96	154	228	230	233	233	3	6	Rawa Mazowiecka	łódzkie	1102,24
150	23	51	87	80	125	103	101	158	200	243	7	Oława	dolnośląskie	1059,05
21	117	95	71	31	20	28	49	6	3	2	8	Puławy	lubelskie	1032,61
28	80	113	82	70	80	113	108	142	68	26	9	Biłgoraj	lubelskie	996,50
102	262	260	260	261	237	218	70	29	8	11	10	Lidzbarski	warmińsko-mazurskie	970,83
160	17	76	217	168	145	209	264	250	224	5	11	Rypin	kujawsko-pomorskie	953,59
5	192	160	212	236	267	265	267	234	218	143	12	Łańcut	podkarpackie	950,07
116	176	171	120	90	105	73	56	51	38	20	13	Ciechanów	mazowieckie	947,06
221	113	161	106	97	34	38	30	75	71	69	14	Głogów	dolnośląskie	850,89
43	25	30	52	129	74	47	12	2	5	4	15	Węgrów	mazowieckie	847,01
44	194	209	192	179	143	79	27	16	13	7	16	Skarżysko-Kamienna	świętokrzyskie	822,78
191	26	73	112	87	42	78	15	28	9	23	17	Zakopane	małopolskie	822,67
42	76	77	43	21	22	46	45	34	25	38	18	Świecie	kujawsko-pomorskie	798,56
8	4	3	2	3	2	2	2	1	2	10	19	Pruszcz Gdański	pomorskie	794,04
175	79	88	23	8	12	39	138	148	76	58	20	Limanowa	małopolskie	779,79
234	16	41	101	191	100	19	13	24	46	19	21	Poddębice	łódzkie	767,75
145	65	57	98	154	190	202	241	238	243	178	22	Lębork	pomorskie	766,09
36	96	69	109	67	36	16	28	9	12	9	23	Kołobrzeg	zachodniopomorskie	745,28
219	203	207	191	204	199	200	203	222	215	112	24	Tomaszów Mazowiecki	łódzkie	731,21
212	239	240	231	231	86	25	7	5	4	13	25	Gołdap	warmińsko-mazurskie	723,96
133	242	262	265	265	251	249	246	240	216	100	26	Nakło nad Notecią	kujawsko-pomorskie	684,06
76	148	157	131	196	212	256	253	260	230	118	27	Opatów	świętokrzyskie	682,92
99	29	26	51	32	29	27	63	140	175	133	28	Środa Śląska	dolnośląskie	667,79
195	63	100	155	164	119	139	185	231	203	34	29	Oświęcim	małopolskie	665,88
34	50	66	88	66	39	54	59	46	24	17	30	Nowy Targ	małopolskie	664,51
228	164	178	69	39	41	121	188	190	193	15	31	Sochaczew	mazowieckie	653,27
261	33	49	194	219	224	250	250	246	252	94	32	Siemiatycze	podlaskie	639,41
199	199	174	132	93	75	126	187	186	108	31	33	Radomsko	łódzkie	639,27
137	19	27	35	16	3	3	3	8	35	40	34	Grodzisk Mazowiecki	mazowieckie	634,96
198	120	149	182	187	142	138	162	87	52	30	35	Wieliczka	małopolskie	625,87
67	94	128	34	45	57	149	194	179	160	110	36	Łosice	mazowieckie	625,67
250	220	249	248	228	233	130	150	73	110	50	37	Namysłów	opolskie	624,05
224	144	213	175	181	71	68	80	168	140	120	38	Łobez	zachodniopomorskie	612,33
167	135	155	168	137	91	106	171	161	78	65	39	Oleśnica	dolnośląskie	602,67
138	22	267	264	230	148	125	33	25	28	44	40	Białobrzegi	mazowieckie	597,08
54	258	255	253	259	261	226	125	83	72	111	41	Zduńska Wola	łódzkie	591,21
135	20	28	19	15	15	21	19	17	17	14	42	Kozienice	mazowieckie	588,11
111	68	96	124	95	94	58	71	58	19	25	43	Końskie	świętokrzyskie	584,55
192	82	203	239	123	79	85	147	194	187	107	44	Nowe Miasto Lubawskie	warmińsko-mazurskie	566,55
125	85	81	66	40	53	36	39	55	84	80	45	Kutno	łódzkie	565,65
10	261	235	240	246	264	177	41	21	11	24	46	Radziejów	kujawsko-pomorskie	564,45
15	142	206	140	86	97	211	238	212	85	54	47	Środa Wielkopolska	wielkopolskie	561,76
33	11	12	74	53	35	118	136	180	201	254	48	Krosno Odrzańskie	lubuskie	541,89

MIASTA POWIATOWE

Miasta powiatowe – inwestycje w infrastrukturę techniczną

2003	2004	2005	2006	2007	2008	2009	2010	2011	2012	2013	2014	Miasto	Województwo	Wydatki w latach 2012–2014 w zł per capita
24	37	43	49	106	147	72	78	30	42	33	49	Busko-Zdrój	świętokrzyskie	541,16
39	178	192	214	238	185	217	178	162	118	138	50	Sierpc	mazowieckie	540,66
103	3	46	57	12	21	26	62	78	64	61	51	Sucha Beskidzka	małopolskie	539,02
29	180	242	205	180	181	123	119	63	36	52	52	Mogilno	kujawsko-pomorskie	521,09
119	56	45	3	11	10	65	82	123	56	43	53	Police	zachodniopomorskie	519,63
104	48	87	145	176	165	163	152	43	21	22	54	Cieszyn	śląskie	519,60
218	198	117	96	98	169	233	211	132	39	29	55	Krotoszyn	wielkopolskie	518,07
127	13	42	70	49	81	81	116	118	81	140	56	Wolsztyn	wielkopolskie	509,90
258	123	125	162	195	63	71	87	215	229	81	57	Wągrowiec	wielkopolskie	504,55
242	240	236	238	250	259	264	265	258	234	47	58	Olkusz	małopolskie	499,89
91	139	123	102	100	103	144	142	91	45	18	59	Ostrowiec Świętokrzyski	świętokrzyskie	491,89
213	70	68	76	63	78	50	103	103	103	90	60	Lubliniec	śląskie	488,56
82	116	104	89	83	49	42	92	117	89	41	61	Gostyń	wielkopolskie	483,24
70	31	18	13	7	7	8	9	12	22	57	62	Wysokie Mazowieckie	podlaskie	482,44
52	106	55	59	76	87	40	17	7	10	16	63	Międzychód	wielkopolskie	482,06
183	153	147	161	89	17	6	16	71	207	96	64	Zawiercie	śląskie	479,69
118	53	72	67	78	72	49	55	39	34	37	65	Nisko	podkarpackie	473,92
62	129	116	92	105	183	230	225	189	192	46	66	Nidzica	warmińsko-mazurskie	469,65
106	241	130	42	33	82	238	243	211	147	123	67	Hrubieszów	lubelskie	468,62
11	233	193	15	4	6	61	134	49	29	27	68	Kościerzyna	pomorskie	465,89
186	182	102	138	127	191	156	133	156	131	85	69	Pułtusk	mazowieckie	463,08
237	161	179	203	119	88	83	206	213	197	36	70	Żyrardów	mazowieckie	461,77
235	83	47	85	117	153	15	11	13	47	129	71	Wieruszów	łódzkie	450,05
168	27	32	44	73	76	86	141	155	150	75	72	Szamotoły	wielkopolskie	445,66
31	64	78	68	126	131	150	190	221	112	66	73	Garwolin	mazowieckie	444,59
257	166	184	219	240	209	160	149	139	121	114	74	Lubaczów	podkarpackie	443,05
12	127	71	20	30	70	212	234	226	122	84	75	Lwówek Śląski	dolnośląskie	439,91
155	89	168	186	224	257	266	228	196	95	77	76	Brzeziny	łódzkie	439,39
71	97	154	183	185	160	237	197	219	86	78	77	Grajewo	podlaskie	437,28
85	185	162	196	229	187	111	120	54	32	21	78	Chrzanów	małopolskie	435,23
7	183	163	156	139	122	53	47	61	94	82	79	Wyszków	mazowieckie	434,90
2	112	118	77	46	46	62	53	37	43	59	80	Gorlice	małopolskie	434,77
100	39	37	107	92	121	64	95	65	75	49	81	Mragowo	warmińsko-mazurskie	431,74
208	57	62	97	103	104	91	160	178	171	91	82	Wieluń	łódzkie	430,49
30	140	200	200	136	43	41	94	160	179	157	83	Krasnystaw	lubelskie	427,01
64	249	252	210	175	150	18	29	22	127	134	84	Kamień Pomorski	zachodniopomorskie	423,59
46	156	127	117	192	218	244	235	198	126	79	85	Góra	dolnośląskie	418,47
57	237	243	235	225	236	224	192	151	120	86	86	Strzyżów	podkarpackie	417,06
69	236	214	64	62	73	175	124	93	60	83	87	Świdnica	dolnośląskie	416,66
18	114	158	154	199	203	183	175	171	182	102	88	Jasło	podkarpackie	415,56
226	86	65	32	17	13	23	64	127	123	89	89	Pruszków	mazowieckie	415,03
214	78	50	46	48	69	52	61	99	124	53	90	Bełchatów	łódzkie	414,62
88	98	84	93	118	90	80	79	121	119	97	91	Wąbrzeźno	kujawsko-pomorskie	413,73
84	187	148	147	150	107	57	44	98	99	92	92	Kazimierza Wielka	świętokrzyskie	413,47
142	38	9	4	20	140	161	4	4	7	161	93	Janów Lubelski	lubelskie	412,21
181	211	198	142	165	213	258	255	193	185	39	94	Strzelce Opolskie	opolskie	411,74
139	162	48	31	38	182	241	155	53	41	45	95	Płońsk	mazowieckie	408,40
178	66	23	14	5	4	10	42	79	59	70	96	Goleniów	zachodniopomorskie	406,44

Miasta powiatowe – inwestycje w infrastrukturę techniczną

2003	2004	2005	2006	2007	2008	2009	2010	2011	2012	2013	2014	Miasto	Województwo	Wydatki w latach 2012–2014 w zł per capita
136	115	110	127	151	173	140	173	108	105	48	97	Staszów	świętokrzyskie	405,87
239	61	20	55	57	120	63	96	126	156	56	98	Kępno	wielkopolskie	402,80
63	130	137	100	84	59	95	130	182	141	147	99	Ostrów Wielkopolski	wielkopolskie	396,21
131	40	52	84	55	37	20	36	66	162	175	100	Bochnia	małopolskie	395,65
38	67	34	45	65	83	99	57	32	20	32	101	Kłobuck	śląskie	392,52
50	30	38	56	99	112	167	219	255	232	98	102	Mińsk Mazowiecki	mazowieckie	390,88
89	175	169	103	29	25	48	137	136	80	109	103	Dzierżonów	dolnośląskie	390,05
90	87	82	105	114	96	13	8	14	53	103	104	Brodnica	kujawsko-pomorskie	388,97
80	72	79	123	153	184	179	107	101	93	113	105	Łęczna	lubelskie	381,41
185	71	61	58	190	235	261	248	230	181	117	106	Myszków	śląskie	372,64
204	177	173	62	77	110	182	40	15	18	35	107	Opoczno	łódzkie	372,50
156	227	233	171	128	116	115	122	122	130	73	108	Nysa	opolskie	372,46
78	14	5	6	6	9	24	48	86	87	151	109	Bolesławiec	dolnośląskie	371,20
227	41	13	17	19	23	17	20	45	73	139	110	Grójec	mazowieckie	369,90
45	191	91	159	149	216	170	181	184	157	141	111	Świdwin	zachodniopomorskie	369,60
122	108	109	143	135	115	98	98	74	49	63	112	Szczecinek	zachodniopomorskie	362,92
176	154	143	137	121	92	76	109	94	50	60	113	Kolbuszowa	podkarpackie	361,24
251	49	74	99	138	152	137	75	48	54	74	114	Dąbrowa Tarnowska	małopolskie	357,68
153	77	83	28	36	66	189	68	40	37	101	115	Sandomierz	świętokrzyskie	354,87
187	47	10	5	14	48	75	117	175	202	105	116	Żywiec	śląskie	353,98
128	100	120	158	174	129	116	84	111	51	130	117	Radzyń Podlaski	lubelskie	353,72
255	24	1	1	2	137	229	222	217	178	172	118	Międzyrzecz	lubuskie	350,10
97	207	221	249	233	210	112	161	170	196	165	119	Strzelce Krajeńskie	lubuskie	349,94
23	132	152	170	169	93	44	32	76	102	159	120	Przasnysz	mazowieckie	348,07
87	214	222	234	252	260	253	169	47	30	51	121	Tarnowskie Góry	śląskie	347,98
157	74	70	81	143	136	151	191	216	209	68	122	Jarocin	wielkopolskie	340,29
232	81	98	113	102	108	162	210	188	132	88	123	Pleszew	wielkopolskie	337,59
233	174	172	211	207	130	60	54	137	158	221	124	Sieradz	łódzkie	336,65
19	171	215	185	172	101	122	127	129	58	62	125	Tczew	pomorskie	335,46
189	201	208	184	208	200	133	159	166	219	180	126	Sokółka	podlaskie	334,93
158	168	139	197	220	240	166	112	82	101	125	127	Jędrzejów	świętokrzyskie	333,48
211	226	247	242	221	201	127	72	115	145	182	128	Maków Mazowiecki	mazowieckie	332,56
53	118	112	150	51	11	9	25	120	136	164	129	Będzin	śląskie	327,08
249	255	259	244	253	262	267	260	192	166	106	130	Przeworsk	podkarpackie	324,75
68	59	67	79	47	32	30	23	20	26	67	131	Łowicz	łódzkie	324,07
141	251	187	148	146	206	213	89	84	79	192	132	Hajnówka	podlaskie	323,39
230	167	107	75	71	109	143	163	125	107	99	133	Mielec	podkarpackie	322,86
151	160	175	157	116	124	131	106	23	16	28	134	Turek	wielkopolskie	318,24
256	75	86	208	186	179	206	233	173	114	64	135	Zgorzelec	dolnośląskie	318,06
26	253	239	241	232	228	222	205	134	61	72	136	Olesno	opolskie	316,35
73	88	64	40	41	98	88	46	36	44	115	137	Nowa Sól	lubuskie	316,06
154	248	250	209	184	89	74	115	138	137	146	138	Kluczbork	opolskie	315,53
96	193	167	202	188	202	153	179	174	163	149	139	Żuromin	mazowieckie	313,92
241	36	44	121	213	242	252	259	263	253	174	140	Krapkowice	opolskie	313,58
194	238	253	259	268	256	236	214	177	167	108	141	Ząbkowice Śląskie	dolnośląskie	312,00
262	202	111	118	113	106	59	66	95	170	189	142	Zwoleń	mazowieckie	308,04
184	69	56	63	58	55	70	52	64	67	116	143	Oborniki	wielkopolskie	307,93
74	54	29	48	94	178	195	202	187	190	168	144	Kędzierzyn-Koźle	opolskie	302,78

MIASTA POWIATOWE

Miasta powiatowe – inwestycje w infrastrukturę techniczną

2003	2004	2005	2006	2007	2008	2009	2010	2011	2012	2013	2014	Miasto	Województwo	Wydatki w latach 2012–2014 w zł per capita
201	34	35	83	104	113	129	102	96	65	119	145	Rawicz	wielkopolskie	300,48
55	137	140	180	145	56	22	37	38	63	71	146	Zambrów	podlaskie	299,01
81	165	151	133	54	47	51	104	57	62	95	147	Nowy Dwór Mazowiecki	mazowieckie	295,36
193	213	225	257	243	207	181	226	232	226	150	148	Opole Lubelskie	lubelskie	294,18
170	205	119	128	167	221	235	196	197	161	162	149	Białogard	zachodniopomorskie	289,81
60	21	22	86	61	44	92	91	41	31	55	150	Pisz	warmińsko-mazurskie	288,47
236	15	53	110	64	30	45	99	104	96	122	151	Bytów	pomorskie	287,94
259	231	190	167	200	222	194	146	128	149	158	152	Łask	łódzkie	286,47
215	209	216	104	170	172	187	81	62	106	188	153	Parczew	lubelskie	286,33
9	195	94	24	13	14	37	85	133	129	137	154	Legionowo	mazowieckie	285,46
203	122	122	177	131	174	93	114	97	116	127	155	Lubartów	lubelskie	285,07
162	84	80	38	27	24	82	123	107	104	121	156	Żary	lubuskie	284,00
40	121	133	39	56	62	89	69	60	98	177	157	Chojnice	pomorskie	282,57
115	141	194	189	108	38	31	26	52	74	166	158	Złotów	wielkopolskie	278,66
25	35	257	267	266	177	43	18	35	91	176	159	Kolno	podlaskie	278,61
144	46	17	11	22	40	55	86	69	92	142	160	Drawsko Pomorskie	zachodniopomorskie	278,39
216	243	217	187	193	158	142	73	89	66	128	161	Inowrocław	kujawsko-pomorskie	273,86
205	179	188	215	241	268	248	249	239	262	222	162	Sztum	pomorskie	272,95
1	250	212	179	177	208	245	262	261	245	232	163	Kętrzyn	warmińsko-mazurskie	271,93
265	73	40	18	26	31	77	165	214	220	171	164	Puck	pomorskie	270,28
123	146	131	135	182	54	56	58	172	172	205	165	Wołów	dolnośląskie	266,05
244	44	59	21	28	50	184	14	11	15	160	166	Lesko	podkarpackie	261,79
140	133	153	181	206	250	242	218	236	247	261	167	Koło	wielkopolskie	261,61
124	244	226	146	122	144	154	100	113	144	214	168	Bartoszyce	warmińsko-mazurskie	259,69
173	190	164	178	215	217	84	83	90	183	104	169	Ostrzeszów	wielkopolskie	259,65
179	10	14	37	140	188	246	193	105	69	131	170	Wodzisław Śląski	śląskie	259,33
114	208	90	36	69	156	204	182	164	173	179	171	Lubań	dolnośląskie	257,32
48	151	150	134	173	151	94	97	81	90	76	172	Elk	warmińsko-mazurskie	250,98
113	28	15	30	72	164	100	110	26	40	42	173	Grodzisk Wielkopolski	wielkopolskie	247,09
147	256	261	229	132	64	67	126	159	151	173	174	Września	wielkopolskie	246,99
220	149	106	72	82	126	240	220	224	205	197	175	Ropczyce	podkarpackie	245,43
14	138	39	22	24	58	124	172	203	195	187	176	Miechów	małopolskie	243,55
126	181	141	94	109	102	90	88	77	97	135	177	Szczytno	warmińsko-mazurskie	241,90
229	55	75	90	74	27	12	21	67	148	200	178	Piła	wielkopolskie	241,55
207	223	211	169	134	134	110	139	135	146	163	179	Złotoryja	dolnośląskie	240,94
210	200	132	61	52	61	34	22	33	57	154	180	Bielsk Podlaski	podlaskie	236,26
200	216	220	114	75	65	132	176	152	143	145	181	Ustrzyki Dolne	podkarpackie	236,19
13	119	124	163	159	163	108	143	157	223	181	182	Dębica	podkarpackie	236,04
159	188	218	226	210	117	87	151	144	117	124	183	Nowy Tomyśl	wielkopolskie	235,37
246	92	126	126	155	123	210	217	264	235	208	184	Milicz	dolnośląskie	234,19
112	12	8	10	1	1	1	1	31	133	191	185	Piaseczno	mazowieckie	233,17
110	222	227	216	152	127	152	212	220	189	152	186	Sanok	podkarpackie	232,78
47	157	248	247	248	195	168	145	143	135	184	187	Sławno	zachodniopomorskie	231,92
190	155	129	136	141	162	135	131	145	180	213	188	Kraśnik	lubelskie	228,70
56	152	185	160	178	111	66	51	80	128	204	189	Działdowo	warmińsko-mazurskie	227,11
217	230	186	149	166	149	97	90	114	164	190	190	Pińczów	świętokrzyskie	225,03
188	173	170	199	88	52	35	118	165	174	203	191	Trzebnica	dolnośląskie	221,87
248	9	6	27	218	244	114	135	109	153	144	192	Gryfino	zachodniopomorskie	216,81

Miasta powiatowe – inwestycje w infrastrukturę techniczną

2003	2004	2005	2006	2007	2008	2009	2010	2011	2012	2013	2014	Miasto	Województwo	Wydatki w latach 2012–2014 w zł per capita
149	206	54	26	10	18	32	93	141	169	170	193	Mława	mazowieckie	216,29
108	45	114	47	42	68	107	200	205	238	235	194	Człuchów	pomorskie	215,19
93	212	199	188	194	176	174	167	163	138	186	195	Śrem	wielkopolskie	213,87
196	196	180	174	142	159	191	229	253	258	240	196	Gniezno	wielkopolskie	213,07
58	104	105	151	148	197	159	204	206	237	215	197	Wejherowo	pomorskie	212,62
98	102	142	141	101	95	193	242	243	221	225	198	Świebodzin	lubuskie	210,42
254	143	156	116	130	19	11	24	124	240	228	199	Racibórz	śląskie	206,75
222	125	89	53	81	118	173	215	229	213	199	200	Wadowice	małopolskie	204,66
174	210	197	190	171	128	104	129	181	208	229	201	Wołomin	mazowieckie	204,66
49	126	115	201	189	155	198	74	50	33	126	202	Lubin	dolnośląskie	202,07
59	215	191	198	226	243	251	168	130	109	148	203	Łuków	lubelskie	199,74
197	259	266	152	111	84	221	209	208	204	132	204	Lipno	kujawsko-pomorskie	198,59
267	1	2	12	34	170	190	245	252	264	242	205	Ślubice	lubuskie	196,46
101	197	135	122	110	138	117	67	100	113	217	206	Sępólno Krajeńskie	kujawsko-pomorskie	194,40
107	105	121	130	205	166	146	140	167	125	183	207	Gostynin	mazowieckie	194,15
132	128	136	164	201	204	219	251	257	241	226	208	Ostrów Mazowiecka	mazowieckie	192,41
51	60	11	16	37	223	225	208	195	210	212	209	Brzesko	małopolskie	189,79
134	62	16	8	18	60	119	34	42	48	202	210	Łława	warmińsko-mazurskie	189,01
61	246	263	261	257	227	207	174	210	184	209	211	Starachowice	świętokrzyskie	188,02
264	169	166	41	60	45	128	38	19	27	87	212	Przysucha	mazowieckie	187,26
245	8	24	65	147	135	158	232	242	228	223	213	Kwidzyn	pomorskie	187,20
130	91	146	221	227	192	171	184	191	194	207	214	Gryfice	zachodniopomorskie	186,84
209	32	31	54	125	171	169	128	92	111	155	215	Strzelin	dolnośląskie	183,17
105	189	205	232	254	245	157	180	209	255	253	216	Stargard Szczeciński	zachodniopomorskie	180,97
117	110	103	223	242	252	178	113	102	165	219	217	Włodawa	lubelskie	180,88
109	159	145	173	144	168	101	77	68	83	167	218	Świdnik	lubelskie	179,42
152	264	265	262	263	254	263	252	266	248	238	219	Chodzież	wielkopolskie	176,77
37	245	204	220	237	263	147	65	88	191	239	220	Mońki	podlaskie	173,95
79	93	138	165	162	26	5	5	18	246	230	221	Otwock	mazowieckie	173,45
86	58	101	224	222	77	69	31	59	55	169	222	Nowy Dwór Gdański	pomorskie	173,19
121	266	196	176	202	248	214	156	147	142	194	223	Żnin	kujawsko-pomorskie	171,76
75	158	99	111	124	186	155	43	72	100	250	224	Olecko	warmińsko-mazurskie	170,39
95	150	60	29	23	33	96	157	185	211	233	225	Łęczyca	łódzkie	169,39
120	131	219	250	256	241	134	60	44	70	156	226	Kartuzy	pomorskie	167,20
268	103	25	25	50	198	247	237	204	212	216	227	Tomaszów Lubelski	lubelskie	166,81
177	263	231	91	68	67	186	239	251	250	248	228	Brzeg	opolskie	166,79
27	204	182	193	183	214	227	236	227	198	136	229	Głubczyce	opolskie	163,78
223	42	63	108	91	114	105	121	146	176	211	230	Giżycko	warmińsko-mazurskie	160,18
252	52	33	73	79	132	185	199	176	154	220	231	Sulęcín	lubuskie	158,61
260	172	144	119	163	167	176	183	218	239	256	232	Lipsko	mazowieckie	157,38
143	254	258	236	198	194	192	164	154	168	234	233	Jawor	dolnośląskie	156,57
129	186	97	50	44	85	102	170	150	199	218	234	Starogard Gdański	pomorskie	156,14
41	257	230	125	43	16	14	35	112	188	236	235	Czarnków	wielkopolskie	153,73
243	217	232	230	251	239	232	105	85	82	196	236	Tuchola	kujawsko-pomorskie	147,74
163	265	245	225	223	247	259	263	262	259	255	237	Myslibórz	zachodniopomorskie	145,93
148	109	108	144	156	139	120	144	199	222	252	238	Sokołów Podlaski	mazowieckie	145,30
146	5	19	78	133	193	254	268	268	268	267	239	Aleksandrów Kujawski	kujawsko-pomorskie	143,12
247	228	195	222	216	226	145	153	149	159	206	240	Wałcz	zachodniopomorskie	142,28

MIASTA POWIATOWE

Miasta powiatowe – inwestycje w infrastrukturę techniczną

2003	2004	2005	2006	2007	2008	2009	2010	2011	2012	2013	2014	Miasto	Województwo	Wydatki w latach 2012–2014 w zł per capita
22	247	241	139	112	99	180	186	183	155	198	241	Prudnik	opolskie	137,18
206	107	246	258	249	255	260	261	225	217	231	242	Słupca	wielkopolskie	137,04
94	43	183	263	85	8	4	10	56	257	249	243	Pszczyna	śląskie	132,17
171	229	224	218	197	196	148	132	116	152	195	244	Węgorzewo	warmińsko-mazurskie	125,51
92	260	264	254	244	231	199	158	153	139	210	245	Szydłowiec	mazowieckie	119,64
165	136	176	206	212	175	109	148	207	254	263	246	Malbork	pomorskie	119,09
266	99	159	252	262	253	243	247	259	265	258	247	Kościan	wielkopolskie	118,65
172	147	165	172	161	146	164	223	244	256	245	248	Ostróda	warmińsko-mazurskie	117,77
180	268	268	268	267	249	201	198	201	214	237	249	Braniewo	warmińsko-mazurskie	111,42
238	124	85	115	158	229	205	254	254	263	246	250	Jarosław	podkarpackie	110,66
17	111	92	129	157	230	172	177	119	186	201	251	Włoszczowa	świętokrzyskie	110,10
231	101	134	153	160	211	220	213	200	206	224	252	Leżajsk	podkarpackie	108,99
225	232	189	166	120	141	165	227	245	261	257	253	Augustów	podlaskie	108,63
161	221	251	256	214	234	223	258	248	249	241	254	Kamienna Góra	dolnośląskie	107,77
6	218	201	233	234	225	231	240	265	266	265	255	Pyrzyce	zachodniopomorskie	103,46
77	170	177	195	211	205	215	221	235	242	244	256	Żagań	lubuskie	101,96
72	225	223	237	245	232	239	231	223	225	227	257	Wschowa	lubuskie	100,90
83	252	237	207	203	220	208	111	70	88	193	258	Kłodzko	dolnośląskie	90,46
164	134	202	228	247	219	216	207	247	251	262	259	Pabianice	łódzkie	84,55
66	18	58	95	107	133	203	201	110	115	153	260	Pajęczno	łódzkie	82,33
65	163	228	243	209	215	234	257	241	231	247	261	Proszowice	małopolskie	74,05
169	219	244	251	264	265	268	244	249	244	266	262	Ryki	lubelskie	65,75
32	235	256	266	255	258	257	266	267	267	264	263	Zgierz	łódzkie	61,92
240	224	181	213	115	157	136	224	256	260	259	264	Choszczno	zachodniopomorskie	58,41
166	145	210	255	258	238	197	189	202	227	260	265	Brzozów	podkarpackie	43,27
35	234	254	227	235	161	196	195	228	236	251	266	Chełmno	kujawsko-pomorskie	39,28
202	90	238	245	260	266	255	216	106	134	185	267	Sejny	podlaskie	1,92

Miasta powiatowe – wydatki na infrastrukturę bez dotacji inwestycyjnych

2003	2004	2005	2006	2007	2008	2009	2010	2011	2012	2013	2014	Miasto	Województwo	Wydatki w latach 2012-2014 w zł per capita
9	3	2	3	25	135	145	137	92	58	69	1	Mikołów	śląskie	1538,75
153	170	79	80	15	21	17	52	13	6	1	4	Myslenice	małopolskie	844,28
1	1	15	5	4	3	4	3	3	1	2	2	Polkowice	dolnośląskie	1194,53
217	266	209	172	184	161	144	157	217	158	34	14	Golub-Dobrzyń	kujawsko-pomorskie	540,96
126	120	117	76	18	28	41	119	85	55	4	8	Stalowa Wola	podkarpackie	643,11
43	25	44	31	136	115	221	236	250	231	5	19	Rawa Mazowiecka	łódzkie	509,89
47	46	57	45	36	77	71	79	134	186	223	6	Oława	dolnośląskie	649,64
86	91	67	61	26	12	20	51	78	19	14	7	Puławy	lubelskie	647,86
64	85	93	91	80	99	141	94	146	115	155	202	Biłgoraj	lubelskie	135,23
263	264	259	258	254	228	198	111	89	14	12	9	Lidzbarski	warmińsko-mazurskie	641,95
35	42	121	218	201	186	222	255	252	223	3	16	Rypin	kujawsko-pomorskie	539,11
193	231	214	256	265	266	263	263	229	224	157	3	Łańcut	podkarpackie	848,83
151	147	144	98	73	93	58	110	63	76	46	32	Ciechanów	mazowieckie	421,04
114	97	138	93	107	31	28	18	50	41	33	5	Głogów	dolnośląskie	741,09
16	10	9	24	81	39	24	17	21	36	13	24	Węgrów	mazowieckie	464,20
129	184	196	165	146	125	70	21	7	7	7	21	Skarżysko-Kamienna	świętokrzyskie	481,32
18	18	80	77	63	38	85	8	10	3	8	10	Zakopane	małopolskie	603,61
29	55	59	19	14	13	44	31	18	12	23	12	Świecie	kujawsko-pomorskie	545,20
4	2	1	1	1	2	2	1	1	2	9	11	Pruszcz Gdański	pomorskie	571,54
172	123	81	29	13	14	124	206	190	38	50	13	Limanowa	małopolskie	542,17
30	13	41	106	195	208	66	34	33	98	103	122	Poddębice	łódzkie	231,56
149	100	78	87	97	152	161	217	221	241	156	17	Lębork	pomorskie	526,94
187	73	37	66	38	62	19	32	8	18	10	63	Kołobrzeg	zachodniopomorskie	310,85
188	193	191	188	187	180	162	173	183	181	76	20	Tomaszów Mazowiecki	łódzkie	508,22
253	249	232	246	247	118	38	13	11	15	21	80	Gołdap	warmińsko-mazurskie	289,41
214	242	252	259	258	237	237	235	239	217	105	45	Nakło nad Notecią	kujawsko-pomorskie	357,31
203	159	201	216	262	259	266	264	265	219	141	70	Opatów	świętokrzyskie	302,56
20	36	21	71	33	34	29	60	156	155	95	15	Środa Śląska	dolnośląskie	539,30
34	48	70	135	142	102	112	161	216	188	17	23	Oświęcim	małopolskie	465,25
26	31	42	49	32	18	26	49	25	13	24	50	Nowy Targ	małopolskie	338,99
46	135	162	36	51	55	183	174	169	160	47	55	Sochaczew	mazowieckie	333,31
62	65	87	203	249	253	259	240	238	236	53	31	Siemiatycze	podlaskie	427,90
169	169	149	173	151	106	152	192	249	167	82	49	Radomsko	łódzkie	343,20
6	12	17	13	12	5	3	4	6	29	77	33	Grodzisk Mazowiecki	mazowieckie	420,79
133	114	128	161	153	109	106	167	131	92	63	86	Wieliczka	małopolskie	282,73
134	76	98	39	85	114	177	182	138	79	78	67	Łosice	mazowieckie	306,48
228	245	255	238	227	226	148	144	68	116	58	22	Namysłów	opolskie	477,25
143	132	192	170	176	50	51	57	166	222	224	89	Łobez	zachodniopomorskie	276,61
106	112	122	138	82	52	74	122	118	35	36	28	Oleśnica	dolnośląskie	457,08
5	7	267	264	217	133	103	159	171	195	150	161	Białobrzegi	mazowieckie	177,28
177	254	244	244	250	255	227	170	144	143	168	42	Zduńska Wola	łódzkie	374,31
39	26	19	11	11	11	18	9	9	11	6	29	Kozienice	mazowieckie	455,95
48	56	82	94	60	56	35	48	26	10	15	38	Końskie	świętokrzyskie	384,72
120	126	207	240	209	191	193	186	207	190	91	36	Nowe Miasto Lubawskie	warmińsko-mazurskie	396,66
17	66	51	73	44	57	21	23	37	61	49	25	Kutno	łódzkie	462,67
259	260	218	227	234	260	200	102	67	27	59	75	Radziejów	kujawsko-pomorskie	296,36
68	121	188	118	55	69	224	243	219	45	29	30	Środa Wielkopolska	wielkopolskie	444,07
92	84	72	78	50	30	95	124	163	218	258	165	Krosno Odrzańskie	lubuskie	175,04

MIASTA POWIATOWE

Miasta powiatowe – wydatki na infrastrukturę bez dotacji inwestycyjnych

2003	2004	2005	2006	2007	2008	2009	2010	2011	2012	2013	2014	Miasto	Województwo	Wydatki w latach 2012-2014 w zł per capita
63	37	32	63	113	169	77	63	32	44	54	54	Busko-Zdrój	świętokrzyskie	333,55
178	165	180	197	226	155	189	202	224	185	129	18	Sierpc	mazowieckie	520,57
2	24	92	92	20	27	30	55	46	43	25	43	Sucha Beskidzka	małopolskie	369,97
113	175	223	171	137	147	120	136	107	51	74	93	Mogilno	kujawsko-pomorskie	267,50
141	155	169	60	62	63	135	93	74	26	22	39	Police	zachodniopomorskie	382,58
15	35	68	124	129	123	132	207	96	42	20	58	Cieszyn	śląskie	325,26
182	173	109	108	125	190	218	189	117	52	40	64	Krotoszyn	wielkopolskie	309,76
11	6	49	82	56	112	104	104	54	23	80	26	Wolsztyn	wielkopolskie	462,03
213	139	105	127	159	25	39	50	202	216	38	27	Wągrowiec	wielkopolskie	457,73
229	222	227	223	236	249	253	259	260	235	73	111	Olkusz	małopolskie	245,69
170	127	106	97	100	96	107	113	95	78	55	140	Ostrowiec Świętokrzyski	świętokrzyskie	205,34
41	54	53	57	40	54	40	90	79	109	88	60	Lubliniec	śląskie	322,07
94	92	73	59	48	37	23	53	60	56	19	35	Gostyń	wielkopolskie	399,51
40	21	13	9	10	7	8	5	4	5	16	72	Wysokie Mazowieckie	podlaskie	299,58
234	130	54	40	43	46	25	7	2	4	11	108	Międzychód	wielkopolskie	248,44
148	129	124	134	118	72	12	76	121	256	61	48	Zawiercie	śląskie	351,94
73	38	60	48	71	59	45	46	22	119	159	241	Nisko	podkarpackie	86,81
176	196	230	178	189	209	239	225	167	168	56	84	Nidzica	warmińsko-mazurskie	283,45
205	228	182	151	120	174	232	251	222	140	195	83	Hrubieszów	lubelskie	284,83
225	229	171	27	21	76	245	231	115	39	18	53	Kościerzyna	pomorskie	334,43
137	162	101	189	169	218	108	74	106	137	152	143	Pułtusk	mazowieckie	198,91
115	124	159	193	99	79	73	180	170	151	52	92	Żyrardów	mazowieckie	270,97
116	60	27	56	88	126	49	47	59	105	93	57	Wieruszów	łódzkie	325,51
13	11	10	16	30	32	57	70	90	91	66	61	Szamotoły	wielkopolskie	321,05
97	63	61	35	72	81	127	164	198	53	27	40	Garwolin	mazowieckie	381,22
155	142	156	198	220	183	136	130	165	150	184	113	Lubaczów	podkarpackie	243,83
206	138	134	128	170	171	187	208	199	66	92	117	Lwówek Śląski	dolnośląskie	242,61
61	58	137	154	197	262	268	267	254	175	106	91	Brzeziny	łódzkie	272,03
103	119	177	217	202	176	211	184	193	62	79	100	Grajewo	podlaskie	257,75
233	174	151	164	207	154	97	128	135	132	138	220	Chrzanów	małopolskie	116,72
157	156	129	114	134	124	48	24	28	59	41	41	Wyszków	mazowieckie	379,26
65	101	118	81	46	43	65	66	66	80	104	78	Gorlice	małopolskie	293,46
44	45	46	146	150	163	83	59	47	90	75	112	Mragowo	warmińsko-mazurskie	245,68
51	34	28	47	54	60	60	88	119	100	35	34	Wieluń	łódzkie	400,39
111	128	174	177	156	134	199	233	232	194	147	79	Krasnystaw	lubelskie	290,77
260	258	239	180	114	98	34	42	16	54	68	46	Kamień Pomorski	zachodniopomorskie	356,91
250	151	127	101	166	188	240	220	203	114	127	120	Góra	dolnośląskie	233,13
240	239	233	231	232	232	216	177	164	153	149	114	Strzyżów	podkarpackie	243,44
131	225	194	53	70	117	206	100	51	37	83	127	Świdnica	dolnośląskie	225,82
168	238	245	213	210	222	219	209	220	247	90	62	Jasło	podkarpackie	315,12
90	67	36	10	5	6	11	28	44	40	26	37	Pruszków	mazowieckie	392,62
89	59	25	20	41	58	46	41	87	133	51	71	Bełchatów	łódzkie	299,98
87	70	55	55	79	103	160	147	139	173	201	186	Wąbrzeźno	kujawsko-pomorskie	150,34
186	172	135	130	123	92	36	80	141	207	109	116	Kazimierza Wielka	świętokrzyskie	243,25
59	89	62	65	160	252	248	61	120	126	264	230	Janów Lubelski	lubelskie	107,07
199	200	204	141	171	210	264	247	159	146	108	194	Strzelce Opolskie	opolskie	147,75
96	133	23	12	19	149	235	216	128	97	31	47	Płońsk	mazowieckie	352,08
127	52	11	8	3	4	5	15	23	17	39	76	Goleniów	zachodniopomorskie	296,11

Miasta powiatowe – wydatki na infrastrukturę bez dotacji inwestycyjnych

2003	2004	2005	2006	2007	2008	2009	2010	2011	2012	2013	2014	Miasto	Województwo	Wydatki w latach 2012-2014 w zł per capita
163	117	119	115	132	138	111	152	132	142	42	74	Staszów	świętokrzyskie	296,83
85	62	20	111	90	157	43	54	70	99	116	126	Kępno	wielkopolskie	228,22
130	109	100	50	45	33	82	105	160	101	115	81	Ostrów Wielkopolski	wielkopolskie	288,95
12	29	33	68	31	22	15	19	30	77	113	82	Bochnia	małopolskie	288,08
69	43	52	74	101	144	163	185	208	113	112	59	Kłobuck	śląskie	323,60
14	16	24	38	64	67	115	193	235	179	32	44	Mińsk Mazowiecki	mazowieckie	365,79
159	152	153	69	35	44	134	179	147	50	67	56	Dzierżonów	dolnośląskie	330,55
91	61	71	85	93	53	16	10	17	70	60	65	Brodnica	kujawsko-pomorskie	309,10
112	86	111	147	192	204	196	143	97	88	100	99	Łęczna	lubelskie	261,30
198	50	35	34	172	217	250	237	210	124	71	66	Myszków	śląskie	307,88
81	150	143	58	74	145	181	69	24	34	57	132	Opoczno	łódzkie	219,58
105	223	225	144	75	71	79	92	81	84	30	51	Nysa	opolskie	337,61
22	20	22	25	24	40	54	40	110	85	178	69	Bolesławiec	dolnośląskie	305,28
52	33	6	7	6	10	10	6	12	22	85	52	Grójec	mazowieckie	336,87
145	206	167	202	193	203	140	139	153	128	136	77	Świdwin	zachodniopomorskie	293,58
99	116	107	133	103	84	89	85	49	30	43	105	Szczecinek	zachodniopomorskie	252,19
197	137	123	107	87	64	69	65	61	57	99	188	Kolbuszowa	podkarpackie	149,95
21	51	64	112	158	178	143	77	42	68	121	155	Dąbrowa Tarnowska	małopolskie	180,77
66	57	65	22	53	82	207	142	104	75	144	183	Sandomierz	świętokrzyskie	152,55
33	22	8	6	16	61	176	226	243	232	133	141	Żywiec	śląskie	202,44
125	80	97	122	119	80	121	84	94	28	94	119	Radzyń Podlaski	lubelskie	237,29
54	44	43	41	47	108	204	205	201	157	189	94	Międzyrzecz	lubuskie	266,54
222	248	262	265	264	229	138	120	137	165	151	88	Strzelce Krajeńskie	lubuskie	277,31
75	104	116	136	112	65	31	25	52	83	130	96	Przasnysz	mazowieckie	263,96
221	192	200	212	235	248	262	249	148	47	86	225	Tarnowskie Góry	śląskie	111,78
72	53	45	51	126	120	123	163	182	163	28	73	Jarocin	wielkopolskie	297,28
152	93	77	67	61	94	171	210	154	93	89	121	Pleszew	wielkopolskie	231,66
166	154	154	194	198	211	226	218	244	174	202	110	Sieradz	łódzkie	245,83
67	141	193	167	130	66	81	64	71	21	37	90	Tczew	pomorskie	272,66
209	177	183	153	173	166	130	150	136	176	153	102	Sokółka	podlaskie	253,25
202	181	160	185	200	219	146	116	105	131	148	137	Jędrzejów	świętokrzyskie	205,80
218	220	236	230	196	181	101	73	91	123	126	68	Maków Mazowiecki	mazowieckie	305,99
144	108	91	125	65	35	59	121	181	117	137	85	Będzin	śląskie	282,97
248	256	253	232	238	254	265	266	209	177	117	205	Przeworsk	podkarpackie	131,00
45	40	34	54	37	49	42	86	64	63	72	107	Łowicz	łódzkie	249,63
237	240	212	199	205	223	209	162	143	154	211	136	Hajnówka	podlaskie	207,19
119	153	84	70	52	110	126	175	158	169	140	144	Mielec	podkarpackie	198,71
164	148	161	109	66	75	93	87	27	16	45	139	Turek	wielkopolskie	205,48
165	215	215	187	186	206	228	238	162	135	81	211	Zgorzelec	dolnośląskie	125,42
241	251	240	228	219	207	213	203	189	82	98	95	Olesno	opolskie	264,81
80	71	85	62	145	164	182	71	40	60	107	173	Nowa Sól	lubuskie	161,81
239	237	234	192	148	51	56	62	101	110	145	192	Kluczbork	opolskie	148,60
194	183	158	184	163	197	139	138	108	111	131	104	Żuromin	mazowieckie	252,76
70	27	40	105	204	230	257	262	264	242	143	87	Krapkowice	opolskie	277,41
246	224	242	250	267	247	210	181	142	178	118	154	Ząbkowice Śląskie	dolnośląskie	181,55
195	187	89	120	98	101	33	33	43	145	166	131	Zwoleń	mazowieckie	220,00
27	49	30	33	29	24	52	29	36	25	62	97	Oborniki	wielkopolskie	261,69
42	32	12	26	58	137	154	166	177	192	182	125	Kędzierzyn-Koźle	opolskie	229,34

MIASTA POWIATOWE

Miasta powiatowe – wydatki na infrastrukturę bez dotacji inwestycyjnych

2003	2004	2005	2006	2007	2008	2009	2010	2011	2012	2013	2014	Miasto	Województwo	Wydatki w latach 2012-2014 w zł per capita
38	15	18	46	68	78	91	67	48	31	65	123	Rawicz	wielkopolskie	230,47
74	105	112	158	131	42	55	83	173	147	122	106	Zambrów	podlaskie	250,44
104	134	114	86	23	29	32	81	39	48	97	134	Nowy Dwór Mazowiecki	mazowieckie	215,10
227	209	229	260	259	250	233	248	212	213	134	151	Opole Lubelskie	lubelskie	187,89
261	205	102	95	124	198	215	178	174	121	154	130	Białogard	zachodniopomorskie	220,68
139	72	75	72	108	86	159	101	55	24	48	101	Pisz	warmińsko-mazurskie	255,10
8	8	38	126	102	104	109	155	126	122	165	171	Bytów	pomorskie	164,69
264	214	195	160	203	216	217	204	200	220	236	174	Łask	łódzkie	161,11
255	234	246	222	261	256	223	98	102	170	261	253	Parczew	lubelskie	62,57
93	163	63	14	7	9	22	45	76	81	101	138	Legionowo	mazowieckie	205,64
108	136	113	152	138	196	151	135	82	74	96	147	Lubartów	lubelskie	192,60
79	64	56	30	27	26	75	112	124	125	111	124	Żary	lubuskie	229,93
140	90	96	32	78	91	90	89	72	104	132	103	Chojnice	pomorskie	253,13
122	167	203	156	57	16	13	16	31	64	128	118	Złotów	wielkopolskie	242,21
71	82	261	267	260	139	84	38	83	102	146	115	Kolno	podlaskie	243,40
118	23	5	2	8	19	27	39	35	49	119	133	Drawsko Pomorskie	zachodniopomorskie	215,29
191	226	198	169	181	143	119	56	73	65	110	142	Inowrocław	kujawsko-pomorskie	202,09
219	180	181	236	253	268	238	244	223	262	206	129	Sztum	pomorskie	224,55
232	244	187	148	128	173	236	254	262	228	203	109	Kętrzyn	warmińsko-mazurskie	247,33
160	75	29	17	17	23	76	134	188	161	142	128	Puck	pomorskie	225,13
223	143	139	140	175	47	62	72	192	206	228	176	Wołów	dolnośląskie	158,76
25	28	99	123	143	179	197	20	19	20	213	222	Lesko	podkarpackie	114,28
31	102	147	207	224	258	229	199	194	210	243	98	Koło	wielkopolskie	261,61
244	243	210	149	122	151	153	115	113	159	229	167	Bartoszyce	warmińsko-mazurskie	170,87
210	171	131	157	191	202	61	43	41	164	161	223	Ostrzeszów	wielkopolskie	114,14
28	9	16	43	152	189	244	224	150	112	162	178	Wodzisław Śląski	śląskie	157,95
184	213	133	79	116	192	184	168	168	244	250	212	Lubań	dolnośląskie	122,77
171	157	142	131	135	142	100	95	65	67	102	181	Elk	warmińsko-mazurskie	153,71
37	14	4	15	42	172	98	109	15	33	44	169	Grodzisk Wielkopolski	wielkopolskie	165,76
226	253	254	208	76	45	64	117	116	96	139	152	Września	wielkopolskie	186,90
132	189	130	142	157	213	255	245	253	230	234	227	Ropczyce	podkarpackie	110,96
107	140	86	129	115	122	129	149	191	172	181	166	Miechów	małopolskie	173,06
220	166	125	117	127	140	110	103	100	107	164	179	Szczytno	warmińsko-mazurskie	156,36
32	30	39	44	34	17	7	14	38	136	172	148	Piła	wielkopolskie	191,33
183	211	189	137	84	85	80	129	161	180	207	160	Złotoryja	dolnośląskie	177,35
243	198	163	116	83	73	47	22	34	46	176	182	Bielsk Podlaski	podlaskie	153,57
251	235	217	102	91	88	191	194	180	197	171	215	Ustrzyki Dolne	podkarpackie	119,39
55	115	103	155	167	177	128	154	175	237	169	157	Dębica	podkarpackie	179,38
174	178	216	221	188	70	68	114	103	69	84	158	Nowy Tomyśl	wielkopolskie	178,46
83	96	115	100	154	121	205	200	256	225	175	168	Milicz	dolnośląskie	166,16
3	4	3	4	2	1	1	2	20	94	125	175	Piaseczno	mazowieckie	159,89
162	199	206	195	104	128	157	228	234	202	185	189	Sanok	podkarpackie	149,05
36	144	251	257	266	212	188	118	152	118	205	184	Sławno	zachodniopomorskie	151,53
100	158	95	88	92	129	116	91	109	139	197	204	Kraśnik	lubelskie	132,43
150	204	226	174	149	74	37	36	57	130	174	135	Działdowo	warmińsko-mazurskie	214,55
247	241	190	162	183	175	125	97	130	166	187	163	Pińczów	świętokrzyskie	176,08
154	149	155	190	133	97	88	158	195	183	215	177	Trzebnica	dolnośląskie	158,06
110	47	26	75	185	225	118	127	84	87	114	180	Gryfino	zachodniopomorskie	155,81

Miasta powiatowe – wydatki na infrastrukturę bez dotacji inwestycyjnych

2003	2004	2005	2006	2007	2008	2009	2010	2011	2012	2013	2014	Miasto	Województwo	Wydatki w latach 2012–2014 w zł per capita
136	186	47	21	9	15	63	153	214	209	163	150	Mława	mazowieckie	190,53
60	79	108	28	28	36	96	191	172	198	186	149	Człuchów	pomorskie	190,61
196	201	186	179	174	158	147	146	155	108	160	146	Śrem	wielkopolskie	193,46
161	176	166	159	121	146	166	211	233	233	204	170	Gniezno	wielkopolskie	165,64
78	87	76	103	94	168	122	196	186	257	198	159	Wejherowo	pomorskie	177,55
124	110	157	113	59	48	150	234	247	211	212	156	Świebodzin	lubuskie	180,74
179	194	205	139	140	20	50	75	218	259	221	236	Racibórz	śląskie	100,68
158	182	146	183	155	184	158	221	226	227	191	203	Wadowice	małopolskie	135,23
167	202	176	191	147	95	67	68	122	152	180	153	Wołomin	mazowieckie	184,98
88	103	83	166	144	116	173	35	14	8	64	209	Lubin	dolnośląskie	128,89
238	259	224	209	229	234	242	133	86	71	124	195	Łuków	lubelskie	146,60
200	257	266	201	225	199	247	190	197	205	87	164	Lipno	kujawsko-pomorskie	175,97
7	17	7	18	39	141	190	250	255	245	210	145	Ślubice	lubuskie	193,47
189	185	104	96	77	132	102	58	99	203	262	245	Sępólno Krajeńskie	kujawsko-pomorskie	80,19
77	81	88	89	178	148	117	107	112	255	267	267	Gostynin	mazowieckie	0
147	95	94	121	162	167	185	232	261	250	233	197	Ostrów Mazowiecka	mazowieckie	142,44
82	106	48	83	117	245	231	222	204	196	194	198	Brzesko	małopolskie	142,40
102	98	66	37	49	68	142	132	151	138	173	187	Ilawa	warmińsko-mazurskie	150,29
216	236	256	254	246	200	175	165	211	193	209	210	Starachowice	świętokrzyskie	125,95
181	146	145	23	110	100	195	11	5	9	70	191	Przysucha	mazowieckie	148,79
23	5	14	52	96	83	113	219	230	201	183	162	Kwidzyn	pomorskie	177,05
53	77	141	214	215	159	133	148	149	141	170	190	Gryfice	zachodniopomorskie	148,88
49	41	50	119	179	194	149	106	45	72	135	218	Strzelin	dolnośląskie	117,61
262	227	220	235	240	227	156	187	225	263	251	199	Stargard Szczeciński	zachodniopomorskie	142,11
212	197	172	206	222	235	169	82	88	162	231	185	Włodawa	lubelskie	150,85
56	125	136	163	139	156	87	44	29	32	123	172	Świdnik	lubelskie	162,20
266	262	258	252	252	240	251	257	268	264	253	247	Chodzież	wielkopolskie	76,33
252	233	178	241	248	265	180	151	157	239	225	193	Mońki	podlaskie	147,87
135	83	173	211	218	111	6	27	53	268	177	232	Otwock	mazowieckie	104,79
76	69	126	215	206	41	53	26	123	120	230	231	Nowy Dwór Gdański	pomorskie	106,73
256	265	168	204	223	263	208	126	98	73	158	208	Żnin	kujawsko-pomorskie	129,04
175	179	164	143	164	162	131	30	80	144	266	234	Olecko	warmińsko-mazurskie	101,55
98	118	165	168	165	130	168	188	184	199	200	213	Łęczyca	łódzkie	121,00
58	111	202	242	241	221	137	123	62	89	120	200	Kartuzy	pomorskie	140,86
117	74	31	42	86	187	241	223	185	200	218	226	Tomaszów Lubelski	lubelskie	111,19
267	267	264	239	180	150	179	239	259	265	259	237	Brzeg	opolskie	99,50
249	216	228	234	216	236	243	258	246	229	193	240	Głubczyce	opolskie	88,84
95	99	74	99	69	113	72	131	140	191	192	214	Giżycko	warmińsko-mazurskie	120,41
156	88	69	132	89	136	178	183	145	127	237	224	Sulęcín	lubuskie	112,67
242	190	150	90	111	127	155	171	213	234	249	221	Lipsko	mazowieckie	115,88
230	252	257	224	168	170	172	141	133	156	245	238	Jawor	dolnośląskie	96,82
173	161	132	104	95	107	86	125	129	204	222	233	Starogard Gdański	pomorskie	103,92
180	250	213	84	22	8	9	12	69	134	220	206	Czarnków	wielkopolskie	129,53
245	246	249	237	251	233	234	140	114	95	216	219	Tuchola	kujawsko-pomorskie	117,06
258	263	235	219	214	242	256	253	257	240	242	196	Myślibórz	zachodniopomorskie	144,39
146	94	90	110	109	105	92	160	215	254	244	235	Sokołów Podlaski	mazowieckie	101,38
123	160	175	150	105	185	246	268	267	266	265	263	Aleksandrów Kujawski	kujawsko-pomorskie	29,81
207	221	170	200	182	195	105	96	111	106	179	201	Wałcz	zachodniopomorskie	135,30

MIASTA POWIATOWE

Miasta powiatowe – wydatki na infrastrukturę bez dotacji inwestycyjnych

2003	2004	2005	2006	2007	2008	2009	2010	2011	2012	2013	2014	Miasto	Województwo	Wydatki w latach 2012–2014 w zł per capita
224	255	260	196	199	160	212	176	179	171	219	246	Prudnik	opolskie	79,48
19	188	263	249	228	241	249	260	205	182	190	207	Słupca	wielkopolskie	129,06
24	39	184	262	239	90	14	37	127	267	232	216	Pszczyna	śląskie	118,68
211	232	231	243	208	201	99	78	58	103	188	251	Węgorzewo	warmińsko-mazurskie	72,24
257	261	265	251	245	239	202	145	125	149	235	252	Szydłowiec	mazowieckie	63,09
121	113	152	176	177	131	78	99	176	248	252	217	Malbork	pomorskie	118,32
57	68	120	247	255	243	230	227	240	246	240	228	Kościan	wielkopolskie	110,08
190	122	148	145	106	89	114	201	227	258	255	258	Ostróda	warmińsko-mazurskie	51,54
268	268	268	268	263	238	186	197	187	212	239	255	Braniewo	warmińsko-mazurskie	56,94
138	195	211	226	213	224	201	252	251	249	214	229	Jarosław	podkarpackie	109,74
128	131	110	182	221	257	165	156	93	189	199	250	Włoszczowa	świętokrzyskie	72,57
109	107	140	181	190	220	220	229	231	221	227	239	Leżajsk	podkarpackie	92,92
265	218	185	175	141	165	167	241	245	252	238	242	Augustów	podlaskie	84,57
231	207	238	255	244	264	258	265	258	253	254	256	Kamienna Góra	dolnośląskie	55,80
235	203	179	210	211	205	214	230	263	260	260	243	Pyrzyce	zachodniopomorskie	83,35
204	191	199	186	194	182	203	215	206	208	217	244	Żagań	lubuskie	81,69
185	210	208	225	233	214	225	214	178	187	208	257	Wschowa	lubuskie	52,89
236	247	221	205	212	231	194	108	77	148	246	264	Kłodzko	dolnośląskie	10,89
84	145	197	220	230	193	192	195	242	238	248	248	Pabianice	łódzkie	76,21
10	19	58	64	67	87	170	172	56	129	196	266	Pajęczno	łódzkie	0
254	208	237	245	243	246	254	246	237	214	241	249	Proszowice	małopolskie	73,16
201	230	248	248	256	261	267	242	236	226	263	259	Ryki	lubelskie	44,06
208	219	243	263	242	251	252	261	266	261	256	254	Zgierz	łódzkie	61,92
142	212	250	261	161	119	94	212	241	243	247	262	Choszczno	zachodniopomorskie	36,35
192	164	247	266	257	215	174	198	228	251	257	260	Brzozów	podkarpackie	38,63
215	217	241	233	237	153	164	169	196	215	226	261	Chełmno	kujawsko-pomorskie	36,51
101	78	219	253	268	267	260	213	75	86	167	265	Sejny	podlaskie	1,92

Miasta inne – inwestycje w infrastrukturę techniczną

2001–2003	2002–2004	2003–2005	2004–2006	2005–2007	2006–2008	2007–2009	2008–2010	2009–2011	2010–2012	2011–2013	2012–2014	Miasto	Województwo	Wydatki w latach 2012–2014 w zł per capita
1	1	1	29	27	46	16	1	2	1	1	1	Krynica Morska	pomorskie	12766,37
93	394	450	287	311	383	530	7	1	2	2	2	Nowe Warpno	zachodniopomorskie	12296,87
26*	29**	12	7	14	10	39	21	28	22	5	3	Dziwnów	zachodniopomorskie	3036,16
900*	106*	157*	188*	1390*	1422*	621*	53*	12*	6*	3*	4	Stepnica	zachodniopomorskie	2493,56
31	33	143	16	5	5	8	13	6	7	6	5	Świeradów-Zdrój	dolnośląskie	2096,86
83	151	141	141	115	367	459	184	10	5	3	6	Hel	pomorskie	1879,02
81	62	40	167	208	344	470	377	191	94	15	7	Tolkicko	warmińsko-mazurskie	1775,80
209	148	97	99	92	65	41	33	19	8	4	8	Głinojeck	mazowieckie	1743,57
236	266	17	3	3	4	11	10	13	15	11	9	Karpacz	dolnośląskie	1737,07
852*	418*	265*	8	16	20	357	508	410	158	18	10	Olszyna	dolnośląskie	1683,68
5	4	21	37	15	18	10	19	11	20	12	11	Muszyna	małopolskie	1525,08
60	284	24	13	12	21	63	161	159	23	13	12	Józefów	mazowieckie	1498,32
155	86	72	138	291	156	46	24	25	13	9	13	Połaniec	świętokrzyskie	1441,55
13	49	92	103	175	101	48	25	45	35	39	14	Ciechocinek	kujawsko-pomorskie	1336,45
79	57	49	52	54	47	62	160	85	27	10	15	Brwinów	mazowieckie	1310,58
127	451	496	467	361	166	79	55	29	14	16	16	Prusice	dolnośląskie	1302,69
136	96	83	85	113	133	142	267	362	173	31	17	Nałęczów	lubelskie	1249,41
378	403	408	470	264	84	99	317	233	78	29	18	Wieleń	wielkopolskie	1211,54
244	137	182	379	407	299	59	38	40	58	32	19	Kock	lubelskie	1096,82
501	299	269	77	133	152	207	249	56	26	20	20	Ryn	warmińsko-mazurskie	1090,06
397	444	510	487	483	399	481	498	511	175	40	21	Odolanów	wielkopolskie	1083,51
11	46	279	87	17	9	5	6	5	6	8	22	Międzyzdroje	zachodniopomorskie	1078,54
293	242	247	240	244	236	234	288	212	75	23	23	Mogielnica	mazowieckie	1051,61
294	133	76	11	21	16	6	2	3	3	17	24	Uniejów	łódzkie	1031,86
15	22	70	55	42	34	22	14	22	18	41	25	Kleczew	wielkopolskie	1022,27
138	219	220	203	95	29	14	18	8	11	7	26	Bogatynia	dolnośląskie	1020,28
74	116	111	73	45	78	210	499	437	97	28	27	Zelów	łódzkie	1013,41
148	24	36	101	294	212	213	380	302	31	21	28	Kisielice	warmińsko-mazurskie	985,11
97	79	138	187	247	182	155	172	175	46	33	29	Solec Kujawski	kujawsko-pomorskie	976,54
429	509	329	307	250	362	277	204	183	182	176	30	Szprotawa	lubuskie	962,45
18	20	20	17	10	8	3	8	23	74	47	31	Konstancin-Jeziorna	mazowieckie	954,55
500	432	356	158	210	332	541	142	106	33	34	32	Krajenka	wielkopolskie	953,13
363	397	474	225	103	118	293	490	143	104	37	33	Sońnicowice	śląskie	935,73
211	188	186	118	67	42	26	71	223	135	81	34	Stryków	łódzkie	926,21
229	142	144	119	136	115	51	104	221	392	149	35	Sułkowice	małopolskie	917,76
28	55	73	115	112	172	81	46	47	73	75	36	Myszyniec	mazowieckie	882,80
470	476	511	97	18	15	12	27	21	25	24	37	Imielin	śląskie	877,11
376	223	109	109	186	210	197	113	118	128	144	38	Debrzno	pomorskie	877,09
520	374	213	48	69	88	146	182	82	126	84	39	Brok	mazowieckie	876,50
89	69	93	64	74	51	43	31	34	32	38	40	Brześć Kujawski	kujawsko-pomorskie	865,48
471	344	233	174	123	96	102	183	193	117	92	41	Skawina	małopolskie	839,13
371	285	50	39	32	91	121	150	93	48	43	42	Dobczyce	małopolskie	832,96
164	144	106	153	143	180	186	112	61	43	36	43	Drohiczyn	podlaskie	829,33
415	497	547	543	539	516	500	526	548	298	134	44	Wojkowice	śląskie	823,71
279	342	59	23	25	62	273	70	58	40	64	45	Zbąszynek	lubuskie	811,52
110	187	198	227	220	157	173	157	166	157	90	46	Lubraniec	kujawsko-pomorskie	808,04
22	12	51	102	96	54	64	137	206	122	97	47	Błonie	mazowieckie	804,26
129	134	91	94	117	266	475	445	173	153	48	48	Trzebiatów	zachodniopomorskie	799,00

* wśród gmin wiejskich; ** wśród innych byłby 6

MIASTA INNE

Miasta inne – inwestycje w infrastrukturę techniczną

2001–2003	2002–2004	2003–2005	2004–2006	2005–2007	2006–2008	2007–2009	2008–2010	2009–2011	2010–2012	2011–2013	2012–2014	Miasto	Województwo	Wydatki w latach 2012–2014 w zł per capita
77	121	446	368	340	319	385	323	341	301	93	49	Lubsko	lubuskie	778,31
187	39	5	4	7	14	17	49	27	29	25	50	Różan	mazowieckie	776,65
435	429	335	398	393	510	523	452	218	147	50	51	Zagórz	podkarpackie	764,60
322	265	277	330	280	230	217	167	100	49	65	52	Działoszyce	świętokrzyskie	755,67
267	249	168	246	337	444	387	221	78	24	27	53	Grybów	małopolskie	750,65
101	136	175	268	141	44	19	15	7	9	14	54	Krynica-Zdrój	małopolskie	743,29
375*	287*	497*	253*	321*	129*	311*	194*	64	44	56	55	Czyżew-Osada	podlaskie	739,18
1002*	585*	140*	54*	52*	80*	13	20	35	50	54	56	Szczucin	małopolskie	734,83
384	197	126	126	262	208	187	164	283	238	152	57	Szczuczyn	podlaskie	729,61
6	7	6	2	2	2	104	28	16	12	22	58	Łeba	pomorskie	728,13
498	503	394	336	182	87	69	75	209	241	190	59	Aleksandrów Łódzki	łódzkie	725,33
176	123	94	81	61	63	66	84	102	76	57	60	Kamięnsk	łódzkie	725,28
123	155	259	354	321	253	226	53	51	28	73	61	Przemków	dolnośląskie	725,03
667*	643*	867*	821*	830*	388*	269*	294*	615*	600*	600*	62	Mrozy	mazowieckie	720,86
2	2	129	502	515	504	547	421	94	60	30	63	Frombork	warmińsko-mazurskie	713,90
34	43	35	306	349	430	309	259	325	248	130	64	Margonin	wielkopolskie	711,71
125	111	79	61	53	45	30	56	146	132	112	65	Milanówek	mazowieckie	709,45
133	108	33	42	75	165	153	124	214	101	118	66	Lubień Kujawski	kujawsko-pomorskie	703,30
387	347	366	432	464	480	352	298	198	185	104	67	Opalenica	wielkopolskie	701,49
100	406	326	450	312	251	198	364	372	258	96	68	Osieczna	wielkopolskie	696,56
192	225	395	495	287	261	180	456	168	124	42	69	Mszana Dolna	małopolskie	695,85
372	335	399	471	357	229	204	435	485	357	312	70	Złoczew	łódzkie	691,08
201	179	2	1	1	3	29	89	52	65	102	71	Kalisz Pomorski	zachodniopomorskie	690,18
143	72	58	106	202	285	254	90	66	41	51	72	Łochów	mazowieckie	683,44
1464*	1064*	1033*	674*	860*	460*	115	36	36	30	52	73	Bobowa	małopolskie	678,01
62	36	42	130	138	93	75	41	68	96	151	74	Karlino	zachodniopomorskie	676,80
59	71	98	47	48	36	36	52	71	91	89	75	Swarzędz	wielkopolskie	670,28
343	315	425	314	377	249	240	103	142	83	87	76	Baranów Sandomierski	podkarpackie	668,26
50	51	38	49	60	113	165	312	261	191	129	77	Mszczonów	mazowieckie	664,00
295	274	343	318	401	452	363	234	216	176	88	78	Ulanów	podkarpackie	663,81
66	26	46	67	229	198	134	111	151	118	109	79	Gogolin	opolskie	661,73
174	250	391	242	181	122	194	256	138	71	46	80	Żabno	małopolskie	658,38
43	101	190	296	267	134	101	81	113	90	59	81	Kazimierz Dolny	lubelskie	642,03
4	3	174	100	134	199	343	185	101	109	79	82	Łłowa	lubuskie	638,12
136*	245*	194*	432*	227	461	441	325	199	80	66	83	Daleszyce	świętokrzyskie	632,46
14	54	533	514	390	376	408	181	103	56	85	84	Skórcz	pomorskie	632,32
370	453	491	435	187	160	141	272	253	242	140	85	Koziegłowy	śląskie	624,10
208	215	216	152	144	258	464	455	282	141	78	86	Kalety	śląskie	623,63
117	117	139	82	55	33	24	48	99	223	154	87	Serock	mazowieckie	619,83
17	25	202	494	492	471	454	244	116	64	61	88	Piwniczna-Zdrój	małopolskie	618,18
8	14	37	428	319	102	91	40	26	19	26	89	Stronie Śląskie	dolnośląskie	617,44
26	65	110	78	63	105	216	314	132	88	68	90	Brusy	pomorskie	615,50
464	450	497	329	305	221	122	61	86	92	192	91	Terespol	lubelskie	613,59
215	281	288	123	126	162	358	425	250	110	60	92	Krasnobród	lubelskie	613,11
530*	573*	521*	1207*	1387*	1467*	1305*	892*	131	36	49	93	Nowe Brzesko	małopolskie	611,54
234	362	282	289	320	343	279	79	135	107	157	94	Konstantynów Łódzki	łódzkie	604,27
237	239	317	34	35	58	415	242	220	113	114	95	Mikstat	wielkopolskie	602,88
41	56	27	30	8	7	4	11	15	42	45	96	Niepołomice	małopolskie	602,57

Miasta inne – inwestycje w infrastrukturę techniczną

2001–2003	2002–2004	2003–2005	2004–2006	2005–2007	2006–2008	2007–2009	2008–2010	2009–2011	2010–2012	2011–2013	2012–2014	Miasto	Województwo	Wydatki w latach 2012–2014 w zł per capita
473	341	298	96	81	74	312	443	390	213	168	97	Dynów	podkarpackie	596,54
330	192	236	283	342	70	78	108	387	268	117	98	Wąsosz	dolnośląskie	593,12
447	525	542	360	363	121	222	278	513	506	296	99	Obrzycko	wielkopolskie	587,67
119	88	104	209	424	454	471	35	62	57	162	100	Babimost	lubuskie	582,06
141	318	188	10	11	11	82	76	259	190	411	101	Sławków	śląskie	577,09
115	106	209	308	332	318	272	344	288	254	133	102	Sokołów Małopolski	podkarpackie	576,15
460	479	422	303	239	168	131	109	89	152	105	103	Ząbki	mazowieckie	574,87
369	213	254	204	281	288	435	385	202	77	69	104	Nekla	wielkopolskie	571,72
1200*	1067*	899*	264	272	327	332	410	317	192	125	105	Zakliczyn	małopolskie	571,55
536	520	252	194	192	411	407	255	208	280	301	106	Frampol	lubelskie	569,00
355	199	181	166	353	467	529	514	421	226	150	107	Żerków	wielkopolskie	567,67
132	82	88	24	19	17	61	105	80	62	98	108	Kąty Wrocławskie	dolnośląskie	567,65
582*	397*	198*	233*	135*	170*	173*	131*	14	10	19	109	Wolbórz	łódzkie	567,49
389	204	245	348	510	440	477	461	342	159	113	110	Bukowno	małopolskie	563,42
107	104	121	76	64	38	90	43	70	66	99	111	Twardogóra	dolnośląskie	558,92
35	41	62	165	197	334	323	432	207	123	74	112	Chmielnik	świętokrzyskie	553,65
337	244	228	111	107	81	176	263	267	199	122	113	Stary Sącz	małopolskie	549,41
29	70	167	293	266	260	264	206	111	103	100	114	Zator	małopolskie	546,76
222	262	193	69	97	164	281	382	442	299	128	115	Rogoźno	wielkopolskie	546,68
198	339	390	365	288	195	178	201	150	69	58	116	Łobżenica	wielkopolskie	544,57
181	145	173	234	334	289	429	511	544	520	273	117	Żarów	dolnośląskie	540,50
476	398	151	142	99	228	225	336	134	55	55	118	Miejska Górka	wielkopolskie	540,07
160	282	436	526	542	551	334	379	378	504	239	119	Knyszyn	podlaskie	540,05
206	319	287	261	218	205	284	212	222	137	137	120	Strzegom	dolnośląskie	539,35
517	466	218	65	38	48	80	198	381	449	330	121	Ustka	pomorskie	538,01
20	35	85	120	86	32	28	45	133	155	131	122	Święta Katarzyna	dolnośląskie	537,87
188	195	215	241	104	67	15	5	4	4	35	123	Szczawnica	małopolskie	537,19
349	349	325	208	162	143	202	210	110	79	77	124	Wisła	śląskie	536,86
259	174	176	148	111	79	65	214	339	339	170	125	Kórnik	wielkopolskie	534,07
318	160	75	125	213	432	411	414	276	289	147	126	Dąbrowa Białostocka	podlaskie	533,78
448	421	367	468	388	386	269	366	384	345	155	127	Chęciny	świętokrzyskie	529,26
472	521	537	530	531	544	554	453	330	291	320	128	Resko	zachodniopomorskie	528,43
184	236	239	218	234	342	433	449	451	475	164	129	Tłuszcz	mazowieckie	526,63
431	471	272	272	180	309	265	223	270	186	294	130	Ostrów Lubelski	lubelskie	520,26
430	498	464	233	169	167	70	116	123	319	179	131	Szklarska Poręba	dolnośląskie	518,51
55	53	31	31	28	28	23	32	44	63	108	132	Ożarów Mazowiecki	mazowieckie	518,40
524	492	465	463	431	502	548	547	236	138	67	133	Międzybórz	dolnośląskie	518,05
414	258	381	382	490	488	512	408	271	195	111	134	Węgorzyno	zachodniopomorskie	517,84
538	526	488	454	293	277	158	93	49	39	76	135	Śmigiel	wielkopolskie	517,49
1401*	1464*	1463*	952*	848*	683*	933*	1135*	811*	497*	243*	136	Dobrzyca	wielkopolskie	509,82
280	214	115	137	195	358	145	39	33	45	183	137	Ożarów	świętokrzyskie	508,20
124	178	458	507	382	335	331	365	457	418	298	138	Dęblin	lubelskie	507,91
156	125	195	172	152	132	159	239	141	125	94	139	Mrocza	kujawsko-pomorskie	504,96
287*	293*	309*	396*	553*	185	147	94	163	203	274	140	Boguchwała	podkarpackie	504,18
449	410	295	175	200	204	303	369	430	362	185	141	Leśna	dolnośląskie	500,59
142	234	493	483	454	356	394	512	488	296	138	142	Zbąszyń	wielkopolskie	499,61
153	120	127	198	168	107	88	92	152	163	139	143	Bojanowo	wielkopolskie	498,28
49	75	74	56	84	126	289	99	57	53	91	144	Bieruń	śląskie	495,85

MIASTA INNE

Miasta inne – inwestycje w infrastrukturę techniczną

2001–2003	2002–2004	2003–2005	2004–2006	2005–2007	2006–2008	2007–2009	2008–2010	2009–2011	2010–2012	2011–2013	2012–2014	Miasto	Województwo	Wydatki w latach 2012–2014 w zł per capita
400	468	243	192	125	177	196	191	169	146	167	145	Buk	wielkopolskie	494,12
157	167	237	371	376	398	436	409	375	279	182	146	Tuchów	małopolskie	491,52
232	193	207	191	201	100	109	121	313	247	256	147	Słomniki	małopolskie	491,45
265	428	516	475	472	359	376	282	303	313	119	148	Torzym	lubuskie	485,99
364	379	443	457	290	375	314	262	127	100	123	149	Leśnica	opolskie	485,22
284	271	274	224	155	186	227	83	105	68	165	150	Gąbin	mazowieckie	480,85
466	493	503	509	488	508	535	513	356	131	101	151	Łazy	śląskie	477,93
228	132	77	250	433	527	496	458	403	375	266	152	Józefów	lubelskie	476,77
46	228	266	373	295	233	56	30	46	102	181	153	Łomianki	mazowieckie	473,79
385	326	332	301	253	231	268	374	376	275	226	154	Piaski	lubelskie	473,78
440	80	39	57	333	406	174	74	174	171	208	155	Małomice	lubuskie	468,53
253	169	191	222	313	290	133	188	263	381	302	156	Kosów Lacki	mazowieckie	466,50
106	97	56	98	121	142	67	117	109	168	115	157	Kałużyn	mazowieckie	466,05
443	418	108	90	119	304	425	153	311	262	331	158	Brańsk	podlaskie	465,77
362	320	257	149	52	37	35	97	128	143	132	159	Rabka-Zdrój	małopolskie	464,89
150	94	34	40	109	373	123	102	147	338	244	160	Radków	dolnośląskie	464,22
146	159	147	439	299	89	31	26	38	59	106	161	Biały Bór	zachodniopomorskie	463,62
9	6	3	22	36	57	38	72	184	322	210	162	Podkowa Leśna	mazowieckie	462,82
165	147	133	143	198	137	106	51	81	162	329	163	Kargowa	lubuskie	462,04
380	336	15	5	9	12	20	12	9	16	44	164	Mikołajki	warmińsko-mazurskie	461,21
35*	24*	33*	15	26	24	32	44	140	166	193	165	Rzgów	łódzkie	461,01
71	81	131	415	366	351	317	151	76	89	127	166	Kunów	świętokrzyskie	459,79
243	338	320	319	226	148	119	205	347	333	232	167	Żukowo	pomorskie	459,77
57	237	250	424	530	533	498	22	12	17	116	168	Bardo	dolnośląskie	459,11
27	15	19	185	233	213	262	381	405	389	163	169	Mirsk	dolnośląskie	458,87
212	355	429	367	440	170	125	233	190	95	62	170	Sulmierzyce	wielkopolskie	458,40
302	303	365	437	501	489	495	502	524	508	299	171	Łędziny	śląskie	454,94
300	9	8	26	391	518	539	535	498	390	171	172	Pieńsk	dolnośląskie	452,78
841*	1165*	662*	655*	578*	1151*	699*	154	104	54	103	173	Łaszczów	lubelskie	451,68
964*	1116*	1162*	1317*	1022*	793*	558*	291	291	351	243	174	Kołaczyce	podkarpackie	449,43
316	404	483	395	367	368	324	389	42	51	53	175	Kowal	kujawsko-pomorskie	445,60
19	38	210	181	34	19	18	100	350	344	254	176	Puszczykowo	wielkopolskie	443,96
398	345	431	445	452	349	253	95	90	72	141	177	Dobrodzień	opolskie	443,67
390	381	330	133	30	35	96	397	464	369	262	178	Świerzawa	dolnośląskie	443,47
299	115	28	38	89	273	344	493	423	341	153	179	Chorzele	mazowieckie	442,03
392	516	526	338	177	98	149	126	211	130	194	180	Pasłęk	warmińsko-mazurskie	441,06
252	128	299	271	500	498	339	218	50	82	80	181	Dzierzgoń	pomorskie	439,58
276	290	122	124	178	284	233	98	121	160	336	182	Lubawa	warmińsko-mazurskie	439,21
120	135	169	79	82	85	192	311	210	133	121	183	Dębno	zachodniopomorskie	439,13
25	254	312	322	306	377	340	266	201	165	161	184	Czarna Białostocka	podlaskie	433,50
486	306	278	248	378	491	536	557	536	514	316	185	Orneta	warmińsko-mazurskie	432,50
73	138	201	216	166	192	361	50	43	34	95	186	Polanica-Zdrój	dolnośląskie	432,44
98	109	160	202	118	146	110	180	188	260	222	187	Krzepice	śląskie	429,57
168	207	235	281	292	382	362	243	237	154	195	188	Koluszki	łódzkie	429,46
340	325	404	386	344	294	424	386	368	219	202	189	Wyrzysk	wielkopolskie	425,48
44	31	53	147	396	500	337	275	224	273	338	190	Tarnogród	lubelskie	424,47
135	171	99	62	85	247	301	307	243	211	201	191	Woźniki	śląskie	423,50
314	311	120	53	93	138	241	313	432	442	265	192	Halinów	mazowieckie	422,86

Miasta inne – inwestycje w infrastrukturę techniczną

2001–2003	2002–2004	2003–2005	2004–2006	2005–2007	2006–2008	2007–2009	2008–2010	2009–2011	2010–2012	2011–2013	2012–2014	Miasto	Województwo	Wydatki w latach 2012–2014 w zł per capita
446	475	504	476	354	244	195	332	385	358	217	193	Byczyna	opolskie	421,61
72	61	189	263	323	189	117	80	112	151	196	194	Czersk	pomorskie	420,40
218	59	32	20	43	72	307	179	287	312	385	195	Bytom Odrzański	lubuskie	417,58
52	17	25	121	231	135	182	428	563	460	374	196	Wąchock	świętokrzyskie	417,07
290	310	369	353	222	82	76	114	115	99	82	197	Działoszyn	łódzkie	416,95
359	350	318	359	427	431	474	334	353	288	352	198	Bielawa	dolnośląskie	416,88
68	114	142	278	304	301	335	395	440	436	450	199	Sompolno	wielkopolskie	416,71
296	140	166	164	355	410	432	335	391	446	497	200	Goniądz	podlaskie	415,05
339	388	328	490	359	348	308	399	277	127	126	201	Ujście	wielkopolskie	410,37
166	191	128	173	189	238	199	177	149	209	220	202	Przedecz	wielkopolskie	409,30
319	263	204	180	205	278	274	306	120	98	107	203	Kleszczele	podlaskie	407,45
274	400	296	260	102	117	98	252	315	334	271	204	Jelcz-Laskowice	dolnośląskie	407,19
474	312	313	326	435	119	92	118	344	304	228	205	Pilzno	podkarpackie	406,53
335	107	107	245	533	543	367	264	228	249	198	206	Radymno	podkarpackie	404,43
477	473	440	275	215	248	300	250	129	178	174	207	Kudowa-Zdrój	dolnośląskie	404,10
352	218	194	230	232	235	205	207	249	180	205	208	Ryglice	małopolskie	404,00
350	470	449	316	276	225	157	208	241	308	326	209	Nowe Miasto nad Pilicą	mazowieckie	401,18
405	307	348	178	171	90	130	238	412	365	277	210	Radzionków	śląskie	399,33
169	64	7	18	22	41	7	9	18	202	403	211	Ujazd	opolskie	398,48
226	292	184	155	110	125	138	269	319	264	175	212	Pobiedziska	wielkopolskie	397,73
78	91	89	390	370	372	256	219	312	251	255	213	Rydzyzna	wielkopolskie	396,87
47	122	192	331	325	171	112	209	371	306	214	214	Luboń	wielkopolskie	395,55
204	489	525	376	358	388	388	345	186	142	142	215	Jedlina-Zdrój	dolnośląskie	394,84
238	316	351	506	499	494	321	178	197	310	311	216	Lubawka	dolnośląskie	394,48
3	5	52	277	167	103	86	47	136	134	345	217	Suraz	podlaskie	393,37
348	251	179	110	58	39	37	66	162	231	264	218	Choroszcz	podlaskie	392,29
336	365	229	80	108	130	288	245	408	361	382	219	Drobin	mazowieckie	389,37
309	425	338	114	127	217	419	146	73	114	227	220	Darłowo	zachodniopomorskie	388,20
478	478	517	536	537	501	443	340	226	150	146	221	Młynary	warmińsko-mazurskie	386,28
499	515	506	488	453	412	469	500	420	261	213	222	Bełżyce	lubelskie	384,60
525	539	386	290	271	439	488	469	444	380	351	223	Radzyń Chełmiński	kujawsko-pomorskie	383,84
338	293	333	317	341	316	313	213	139	145	172	224	Zwierzyniec	lubelskie	379,99
341*	257*	394*	812*	1142*	1190*	1096*	1169*	640*	690*	463*	225	Modliborzyce	lubelskie	379,94
103	74	86	213	221	296	417	463	418	253	223	226	Czchów	małopolskie	379,62
258	375	502	436	203	104	107	343	458	455	323	227	Mieszkowice	zachodniopomorskie	378,39
733*	610*	565*	864*	1014*	1347*	1238*	1063*	157	183	135	228	Pruchnik	podkarpackie	376,89
442	78	67	43	145	131	224	246	92	136	72	229	Wyśmierzyce	mazowieckie	375,02
207	260	248	266	214	174	116	141	215	309	234	230	Skoki	wielkopolskie	374,48
546	506	487	520	521	470	305	290	377	413	245	231	Wołczyn	opolskie	374,45
531	537	545	504	502	441	493	522	530	509	453	232	Otmuchów	opolskie	374,33
426	313	354	355	451	402	426	274	148	120	120	233	Ciężkowice	małopolskie	372,38
487	304	297	239	356	179	167	199	414	397	362	234	Gołańcz	wielkopolskie	372,17
358	442	410	499	471	542	136	67	59	210	187	235	Narol	podkarpackie	371,20
191	165	319	448	399	303	389	283	272	181	249	236	Kępice	pomorskie	369,78
404	328	241	196	160	245	244	277	305	283	287	237	Jabłonowo Pomorskie	kujawsko-pomorskie	367,82
64	21	23	176	419	385	258	187	179	200	218	238	Żarki	śląskie	367,72
213	222	224	522	545	557	521	152	213	194	259	239	Rejowiec Fabryczny	lubelskie	367,28
32	150	165	161	174	176	275	289	257	235	230	240	Brzeg Dolny	dolnośląskie	365,62

MIASTA INNE

Miasta inne – inwestycje w infrastrukturę techniczną

2001–2003	2002–2004	2003–2005	2004–2006	2005–2007	2006–2008	2007–2009	2008–2010	2009–2011	2010–2012	2011–2013	2012–2014	Miasto	Województwo	Wydatki w latach 2012–2014 w zł per capita
484	505	473	417	403	283	177	170	239	286	231	241	Świątniki Górne	małopolskie	364,93
287	227	300	259	46	31	49	358	180	116	71	242	Cieszanów	podkarpackie	364,41
10	63	273	391	154	59	42	148	361	400	261	243	Ustroń	śląskie	364,21
496	273	41	41	88	197	74	63	126	328	236	244	Siewierz	śląskie	363,82
61	245	495	477	412	337	286	271	329	318	310	245	Łapy	podlaskie	357,89
292	294	306	154	94	80	124	229	284	335	263	246	Izbica Kujawska	kujawsko-pomorskie	357,29
240	32	44	50	209	188	215	384	427	427	404	247	Bodzentyn	świętokrzyskie	355,18
96	126	159	279	132	129	156	320	300	404	283	248	Trzciel	lubuskie	355,09
313	321	375	341	172	206	261	539	516	439	212	249	Człopa	zachodniopomorskie	354,31
494	351	384	351	430	363	299	280	205	187	197	250	Górzno	kujawsko-pomorskie	353,87
481	280	307	267	425	365	132	68	53	111	224	251	Pilica	śląskie	353,72
54	143	81	27	24	27	40	59	97	197	229	252	Sulejówek	mazowieckie	352,75
495	433	345	88	77	86	203	273	383	355	388	253	Szadek	łódzkie	352,48
30	47	68	83	6	1	1	3	348	305	240	254	Jastarnia	pomorskie	352,40
76	76	80	74	146	222	118	85	119	184	325	255	Skalbmierz	świętokrzyskie	351,49
172	436	268	117	135	322	537	376	292	303	248	256	Rajgród	podlaskie	350,71
113	162	344	270	255	220	208	322	422	403	354	257	Prochowice	dolnośląskie	350,62
283	124	45	58	101	183	206	301	279	236	177	258	Wilamowice	śląskie	350,22
112	216	132	71	80	161	369	268	364	245	286	259	Wyszogród	mazowieckie	347,00
147	221	382	274	243	241	230	315	299	388	252	260	Janowiec Wielkopolski	kujawsko-pomorskie	346,94
459	502	519	474	308	317	338	135	167	174	402	261	Krośnice	łódzkie	346,29
368	366	258	91	106	158	484	525	527	511	495	262	Szczepieszyn	lubelskie	346,10
507	480	164	6	13	22	528	466	489	408	418	263	Lubomierz	dolnośląskie	346,06
289	278	383	343	447	357	439	294	349	330	448	264	Sianów	zachodniopomorskie	345,88
217	212	305	282	339	282	291	450	494	426	291	265	Żmigród	dolnośląskie	344,98
		185	86	65	52	45	77	164	311	250	266	Tarczyn	mazowieckie	344,59
246	308	471	416	426	392	482	257	72	52	83	267	Biecz	małopolskie	343,96
533	531	437	426	383	505	418	308	260	196	241	268	Poniatowa	lubelskie	343,05
275	119	119	298	457	201	58	57	165	316	328	269	Sieniawa	podkarpackie	342,86
257	77	90	35	90	75	372	107	37	37	63	270	Wojcieszków	dolnośląskie	337,48
241	163	156	159	283	313	238	227	322	346	314	271	Susz	warmińsko-mazurskie	336,94
311	235	170	179	193	259	315	485	463	391	257	272	Żelechów	mazowieckie	335,17
388	369	238	205	212	321	437	430	374	293	269	273	Andrychów	małopolskie	335,17
199	220	214	419	439	495	353	318	285	225	203	274	Międzyrzec Podlaski	lubelskie	334,66
194	233	263	334	317	13	2	4	17	435	413	275	Kobyłka	mazowieckie	332,61
324	389	426	361	199	111	94	168	306	300	270	276	Cybinka	lubuskie	331,33
462	411	331	244	230	256	356	215	107	93	156	277	Sulejów	łódzkie	329,65
116	85	61	45	51	56	52	42	60	121	204	278	Supraśl	podlaskie	329,65
463	402	363	228	249	314	365	371	281	342	235	279	Skała	małopolskie	329,22
39	182	315	145	41	40	60	163	380	395	377	280	Władysławowo	pomorskie	328,38
341	309	374	441	541	537	524	554	560	543	313	281	Barwice	zachodniopomorskie	327,91
310	467	447	431	345	269	319	383	495	495	438	282	Wolin	zachodniopomorskie	327,86
530	491	513	518	315	287	302	484	459	461	427	283	Bychawa	lubelskie	325,70
159	185	270	442	463	497	502	496	478	412	293	284	Kańczuga	podkarpackie	325,35
432	340	244	288	362	403	374	357	413	356	281	285	Głowno	łódzkie	325,14
190*	274*	572*	742*	923*	1053*	1234*	1455*	1457*	1348*	1127*	286	Zaklików	podkarpackie	323,89
42	16	4	9	23	66	164	299	351	282	308	287	Ślesin	wielkopolskie	322,10
353	240	311	219	225	159	239	200	340	320	412	288	Biała Rawska	łódzkie	321,87

Miasta inne – inwestycje w infrastrukturę techniczną

2001–2003	2002–2004	2003–2005	2004–2006	2005–2007	2006–2008	2007–2009	2008–2010	2009–2011	2010–2012	2011–2013	2012–2014	Miasto	Województwo	Wydatki w latach 2012–2014 w zł per capita
439	437	455	444	369	263	451	555	573	574	559	289	Ostroróg	wielkopolskie	320,68
297	261	264	156	157	187	354	120	41	38	86	290	Tyszowce	lubelskie	320,25
264	202	134	197	347	545	520	465	439	410	419	291	Piława Górna	dolnośląskie	319,09
151	29	48	134	484	507	460	331	122	140	158	292	Bolków	dolnośląskie	316,68
249	112	60	136	158	109	111	62	242	290	504	293	Wleń	dolnośląskie	316,06
346	523	530	485	459	487	513	333	327	277	369	294	Pakość	kujawsko-pomorskie	312,34
84	100	135	466	335	333	228	295	185	239	173	295	Nowa Dęba	podkarpackie	311,69
196	153	183	132	70	30	27	82	269	337	278	296	Jeźmierze	warmińsko-mazurskie	311,38
94	23	29	170	525	472	382	236	194	144	189	297	Borek Wielkopolski	wielkopolskie	310,85
528	449	380	378	442	465	479	457	426	382	340	298	Bierutów	dolnośląskie	310,31
492	494	507	534	534	468	390	348	321	285	238	299	Strumień	śląskie	309,93
88	58	66	168	400	462	430	360	290	331	399	300	Iwonicz-Zdrój	podkarpackie	309,70
315	346	361	340	328	438	201	175	117	193	233	301	Lwówek	wielkopolskie	308,80
23	28	57	409	336	144	113	220	438	445	353	302	Miasteczko Śląskie	śląskie	308,59
255	352	405	403	351	295	294	350	366	359	280	303	Grodków	opolskie	306,74
216	267	358	189	130	127	285	351	393	353	337	304	Sędziszów Małopolski	podkarpackie	306,36
182	232	212	232	278	400	510	534	512	485	405	305	Kruszwica	kujawsko-pomorskie	305,46
1419*	1437*	1454*	1069*	286	202	276	422	473	428	349	306	Wojnicz	małopolskie	305,39
1142*	1398*	1382*	888*	550*	501*	163	195	248	215	258	307	Krynki	podlaskie	304,57
532	545	549	551	553	419	137	115	251	409	428	308	Sobótka	dolnośląskie	303,32
516	546	500	528	487	528	322	403	229	244	136	309	Maszewo	zachodniopomorskie	302,59
145	287	285	146	49	43	50	144	297	352	305	310	Stęszew	wielkopolskie	302,56
36	52	433	493	543	536	440	448	88	81	70	311	Ruciane-Nida	warmińsko-mazurskie	302,52
515	485	339	332	173	128	84	174	355	473	454	312	Skępe	kujawsko-pomorskie	302,38
170	152	113	269	284	310	232	309	428	464	506	313	Pszów	śląskie	302,30
467	457	472	456	418	219	221	281	386	360	324	314	Koronowo	kujawsko-pomorskie	301,62
441	283	116	163	318	547	546	543	552	500	430	315	Gniew	pomorskie	301,44
519*	895*	953*	667*	697*	411*	179	202	359	314	386	316	Brzostek	podkarpackie	300,32
178	198	69	28	31	97	397	287	155	149	166	317	Ciechanowiec	podlaskie	300,16
273	300	283	190	228	275	393	434	453	407	341	318	Radlin	śląskie	300,16
193	367	470	541	496	485	413	503	520	527	511	319	Czempiń	wielkopolskie	299,42
254	259	153	107	114	175	214	353	318	329	242	320	Kęty	małopolskie	298,69
468	446	453	258	124	73	108	197	331	302	292	321	Trzebinia	małopolskie	297,72
105	180	219	251	236	280	438	478	504	476	467	322	Nowe Skalmierzyce	wielkopolskie	297,32
298	229	336	284	428	457	506	486	323	217	191	323	Biała Piska	warmińsko-mazurskie	297,20
268	87	136	236	538	539	516	405	389	257	309	324	Szczekociny	śląskie	296,50
304	353	261	157	122	139	135	171	244	364	383	325	Kowalewo Pomorskie	kujawsko-pomorskie	296,14
308	329	398	434	434	437	336	370	433	402	339	326	Przedbórz	łódzkie	295,30
444	514	538	548	441	405	399	475	397	433	306	327	Dobrzany	zachodniopomorskie	294,72
24	48	211	339	413	254	193	131	192	266	350	328	Mosina	wielkopolskie	293,72
177	118	84	104	116	178	151	224	345	321	343	329	Jutrosin	wielkopolskie	292,08
485	395	357	357	405	270	229	127	255	205	317	330	Dobra	wielkopolskie	291,76
154	305	415	389	475	416	359	254	274	377	367	331	Koprzywnica	świętokrzyskie	290,02
361	427	476	352	148	95	87	211	360	424	368	332	Nowogrodziec	dolnośląskie	288,82
321	211	221	206	240	207	246	297	247	206	199	333	Błażowa	podkarpackie	286,20
542	343	253	162	223	191	297	260	245	201	207	334	Książ Wielkopolski	wielkopolskie	286,16
223	149	14	36	59	459	412	143	203	228	406	335	Stoczek Łukowski	lubelskie	286,15
86	42	54	92	260	395	266	228	178	336	373	336	Szamocin	wielkopolskie	285,88

MIASTA INNE

Miasta inne – inwestycje w infrastrukturę techniczną

2001–2003	2002–2004	2003–2005	2004–2006	2005–2007	2006–2008	2007–2009	2008–2010	2009–2011	2010–2012	2011–2013	2012–2014	Miasto	Województwo	Wydatki w latach 2012–2014 w zł per capita
262	210	407	453	516	478	140	225	310	541	423	337	Złoty Stok	dolnośląskie	281,54
102	102	251	252	265	155	103	96	153	227	272	338	Poniec	wielkopolskie	280,68
65	276	196	295	179	215	100	101	83	169	237	339	Kostrzyn nad Odrą	lubuskie	279,52
509	490	492	489	506	515	532	546	541	532	366	340	Jaworzyna Śląska	dolnośląskie	278,74
87	154	413	500	477	421	461	482	496	453	387	341	Bystrzyca Kłodzka	dolnośląskie	278,46
305	413	460	460	406	493	497	540	480	416	315	342	Klecko	wielkopolskie	278,01
53	196	353	370	274	237	190	176	154	161	209	343	Olsztynek	warmińsko-mazurskie	277,93
109	110	227	276	410	384	364	387	328	367	253	344	Radomyśl Wielki	podkarpackie	277,87
235	247	223	464	493	550	522	436	373	224	260	345	Niemodlin	opolskie	277,76
202	279	304	465	491	532	283	248	240	259	285	346	Małogoszcz	świętokrzyskie	276,56
56	66	187	451	438	366	114	60	98	232	376	347	Bisztynek	warmińsko-mazurskie	276,02
33	73	130	129	191	252	370	347	404	378	364	348	Drzewica	łódzkie	275,68
231	356	322	375	248	227	168	173	63	106	145	349	Dolsk	wielkopolskie	275,46
417	399	424	327	33	25	34	293	476	466	466	350	Zalewo	warmińsko-mazurskie	275,45
131	37	11	25	50	150	161	270	395	487	435	351	Piława	mazowieckie	275,13
197	201	217	54	87	123	377	349	294	325	327	352	Nasielsk	mazowieckie	274,49
118	230	416	392	298	224	247	69	67	84	178	353	Warka	mazowieckie	271,99
491	396	316	200	254	338	414	462	456	470	407	354	Świebodzice	dolnośląskie	271,55
393	414	452	408	245	268	235	355	452	429	431	355	Miłomłyn	warmińsko-mazurskie	271,42
454	441	414	349	307	264	318	342	275	240	206	356	Barczewo	warmińsko-mazurskie	271,08
391	50	55	93	497	512	250	58	75	129	394	357	Krzanowice	śląskie	270,21
286	253	323	321	348	163	166	276	436	448	357	358	Barcin	kujawsko-pomorskie	269,91
416	417	403	309	131	145	120	196	195	323	409	359	Zabłudów	podlaskie	268,99
224	231	255	413	411	397	243	128	145	170	322	360	Czernejewo	wielkopolskie	268,86
121	158	78	135	161	346	320	444	455	480	384	361	Rakoniewice	wielkopolskie	267,92
458	438	454	482	446	325	355	447	461	441	348	362	Iłża	mazowieckie	266,41
344	268	71	116	78	226	209	129	87	105	267	363	Biskupiec	warmińsko-mazurskie	266,14
332	332	385	418	448	352	200	64	48	86	184	364	Oleszyce	podkarpackie	265,51
480	482	515	545	555	549	527	519	471	406	279	365	Głuszycza	dolnośląskie	265,50
452	364	378	256	216	203	341	454	500	459	459	366	Węglińiec	dolnośląskie	265,32
317	302	289	201	137	140	280	420	416	394	342	367	Praszka	opolskie	263,16
69	113	155	262	269	293	245	155	172	207	335	368	Głogów Małopolski	podkarpackie	262,62
421	512	532	535	474	339	189	319	431	519	507	369	Wiązów	dolnośląskie	262,50
461	168	9	14	20	76	270	553	564	544	447	370	Zawidów	dolnośląskie	260,97
508	393	376	358	473	469	171	156	177	363	359	371	Syców	dolnośląskie	260,66
242	370	439	412	140	92	73	87	217	366	571	372	Szczawno-Zdrój	dolnośląskie	260,27
179	241	370	112	164	169	540	398	204	229	276	373	Cedynia	zachodniopomorskie	258,60
102*	237*	169*	245*	300*	660*	571*	169	137	294	268	374	Szepietowo	podlaskie	256,91
230	324	314	127	37	55	172	477	470	371	344	375	Rydułtowy	śląskie	253,99
544	477	393	366	420	424	473	523	554	536	417	376	Ozimek	opolskie	253,46
401	361	341	364	387	379	252	253	301	348	391	377	Grabów nad Prosną	wielkopolskie	252,69
512	507	514	539	153	71	44	300	522	559	498	378	Chocianów	dolnośląskie	252,54
1107*	1375*	1388*	1511*	1457*	1522*	1533*	1287*	400	343	462	379	Gościno	zachodniopomorskie	251,89
1058*	1109*	1292*	1458*	1570*	1508*	657*	194	125	221	225	380	Tychowo	zachodniopomorskie	250,74
233	368	466	515	461	404	211	247	352	440	397	381	Błaszki	łódzkie	250,68
263	10	16	21	196	141	310	407	484	469	421	382	Raciąż	mazowieckie	250,13
291	291	267	305	392	466	492	363	264	188	219	383	Krzeszowice	małopolskie	249,52
		203	238	151	106	72	133	238	405	446	384	Prószków	opolskie	249,22

Miasta inne – inwestycje w infrastrukturę techniczną

2001–2003	2002–2004	2003–2005	2004–2006	2005–2007	2006–2008	2007–2009	2008–2010	2009–2011	2010–2012	2011–2013	2012–2014	Miasto	Województwo	Wydatki w latach 2012–2014 w zł per capita
307	317	379	407	476	455	427	230	265	307	486	385	Gniewkowo	kujawsko-pomorskie	249,07
301	415	463	335	207	211	350	504	506	497	460	386	Knurów	śląskie	248,75
70	27	18	46	68	94	53	34	74	214	475	387	Ośno Lubuskie	lubuskie	248,73
303	286	225	171	128	108	127	261	320	387	360	388	Drezdenko	lubuskie	246,60
365	452	486	478	489	509	499	265	309	263	445	389	Annopol	lubelskie	246,16
38	146	418	423	462	449	508	328	343	297	401	390	Osiek	świętokrzyskie	245,91
80	166	118	51	66	154	379	279	176	271	284	391	Pniewy	wielkopolskie	245,66
534	535	508	517	512	548	558	550	532	498	429	392	Baborów	opolskie	245,26
490	434	387	438	436	474	494	492	465	422	379	393	Biała	opolskie	243,58
272	385	368	356	416	401	467	530	565	542	432	394	Krzyż Wielkopolski	wielkopolskie	242,73
12	44	350	422	470	429	442	501	518	518	464	395	Lidzbark	warmińsko-mazurskie	239,63
403	412	373	183	184	218	304	426	446	467	422	396	Chelmek	małopolskie	239,14
126	34	65	150	395	364	342	352	332	295	295	397	Rychwał	wielkopolskie	236,68
455	461	548	440	443	428	556	231	96	108	221	398	Suchań	zachodniopomorskie	236,65
190	238	417	399	381	433	450	415	394	396	415	399	Skoczów	śląskie	236,01
149	172	206	113	156	147	257	235	370	384	456	400	Góra Kalwaria	mazowieckie	235,47
366	448	522	519	514	448	501	495	419	354	300	401	Kowary	dolnośląskie	234,22
526	431	448	469	456	418	183	65	54	112	290	402	Sędziszów	świętokrzyskie	234,14
493	541	539	402	338	360	468	418	160	119	143	403	Łasin	kujawsko-pomorskie	232,44
7	130	359	472	479	481	462	548	529	507	410	404	Duszynki-Zdrój	dolnośląskie	232,35
375	348	421	396	449	407	398	354	358	349	358	405	Tuliszków	wielkopolskie	232,01
502	481	456	480	504	499	128	222	369	572	558	406	Łaskarzew	mazowieckie	231,15
16	13	22	32	44	64	144	134	235	255	355	407	Tuszyn	łódzkie	230,25
535	474	419	310	322	329	422	491	441	379	289	408	Chojnów	dolnośląskie	230,17
128	68	105	105	251	209	290	429	462	457	375	409	Ścinawa	dolnośląskie	229,28
510	530	536	540	540	541	542	542	539	501	484	410	Miłakowo	warmińsko-mazurskie	229,19
173	217	302	459	494	378	236	285	379	376	380	411	Czaplinek	zachodniopomorskie	228,57
99	129	200	311	415	409	458	488	481	420	363	412	Czechowice-Dziedzice	śląskie	227,58
278	277	347	363	350	246	260	29	20	21	110	413	Nowe Miasteczko	lubuskie	226,97
306	371	412	291	190	110	129	304	468	499	500	414	Oborniki Śląskie	dolnośląskie	226,87
329	462	481	462	316	196	152	316	475	515	501	415	Mirosławiec	zachodniopomorskie	226,32
345	323	249	144	40	26	33	258	528	549	542	416	Szczyrk	śląskie	225,42
412	511	505	550	552	531	504	532	474	432	321	417	Łabiszyn	kujawsko-pomorskie	223,30
381	424	327	247	237	345	405	186	79	85	148	418	Zawichost	świętokrzyskie	223,04
394	455	541	542	503	453	345	324	335	399	496	419	Barlinek	zachodniopomorskie	222,18
312	337	309	255	224	281	449	470	434	419	395	420	Ćmielów	świętokrzyskie	222,08
488	409	308	328	368	426	404	404	406	370	356	421	Morąg	warmińsko-mazurskie	221,98
450	483	468	473	423	413	465	442	234	156	169	422	Ziębice	dolnośląskie	221,18
95	173	172	223	263	276	287	327	365	350	372	423	Witkowo	wielkopolskie	221,10
497	495	442	302	242	99	57	110	396	556	545	424	Ogrodzieniec	śląskie	220,98
171	170	362	393	385	390	434	321	254	274	333	425	Prabuty	pomorskie	220,20
134	45	64	217	389	458	456	476	515	505	509	426	Nowe	kujawsko-pomorskie	220,13
406	422	290	237	241	216	139	292	388	486	437	427	Murowana Goślina	wielkopolskie	220,00
58	98	101	60	73	77	170	326	314	265	246	428	Marki	mazowieckie	219,24
161	186	291	497	481	271	263	373	417	327	282	429	Nowy Wiśnicz	małopolskie	219,04
543	458	484	414	511	517	562	562	519	452	408	430	Toszek	śląskie	218,87
331	377	342	320	324	173	85	119	227	414	347	431	Skaryszew	mazowieckie	218,07
469*	412*	864*	899*	1095*	962*	1220*	400	435	423	444	432	Przeclaw	podkarpackie	217,89

MIASTA INNE

Miasta inne – inwestycje w infrastrukturę techniczną

2001–2003	2002–2004	2003–2005	2004–2006	2005–2007	2006–2008	2007–2009	2008–2010	2009–2011	2010–2012	2011–2013	2012–2014	Miasto	Województwo	Wydatki w latach 2012–2014 w zł per capita
422	487	546	547	528	340	316	361	507	421	439	433	Karczew	mazowieckie	217,84
489	472	154	89	71	181	295	451	491	471	483	434	Skwierzyna	lubuskie	217,26
482	496	523	510	482	483	526	536	547	482	473	435	Kalwaria Zebrzydowska	małopolskie	216,20
247	301	208	342	301	369	421	416	346	284	307	436	Trzemeszno	wielkopolskie	214,20
90	93	102	139	142	120	175	145	219	252	346	437	Wasilków	podlaskie	213,58
323	275	340	383	397	445	375	341	171	179	186	438	Gorzów Śląski	opolskie	212,10
92	127	161	253	257	292	431	437	295	222	211	439	Tyczyn	podkarpackie	210,70
356	407	411	481	517	521	298	130	77	167	275	440	Jedwabne	podlaskie	207,35
519	528	544	537	513	442	445	489	521	502	474	441	Kietrz	opolskie	206,19
456	460	197	212	268	525	519	509	479	463	458	442	Kamień Krajeński	kujawsko-pomorskie	205,99
219	184	117	323	259	374	349	520	289	237	159	443	Koniecpol	śląskie	204,77
428	456	246	195	185	305	251	329	415	512	508	444	Nowa Sarzyna	podkarpackie	203,88
245	189	163	220	217	324	410	474	477	444	457	445	Warta	łódzkie	202,95
529	298	281	362	544	554	505	439	398	425	455	446	Niemcza	dolnośląskie	202,18
261	103	96	151	326	326	392	460	483	503	451	447	Raszków	wielkopolskie	201,88
277	392	438	484	535	361	218	162	252	276	398	448	Szczytna	dolnośląskie	200,84
457	439	459	350	372	353	503	506	486	484	463	449	Okonek	wielkopolskie	199,15
419	401	409	524	549	552	552	390	354	292	426	450	Dukla	podkarpackie	198,68
180	164	140	401	408	446	368	286	230	281	392	451	Czarne	pomorskie	198,23
351	248	125	210	309	463	386	303	337	374	477	452	Pyzdry	wielkopolskie	196,73
483	538	529	516	498	529	515	549	538	548	499	453	Pogorzela	wielkopolskie	194,68
108	99	47	84	170	482	491	427	399	398	441	454	Rymanów	podkarpackie	194,61
67	40	87	131	163	116	148	241	411	451	528	455	Sieraków	wielkopolskie	194,45
225	327	509	538	522	415	452	296	286	234	288	456	Trzcińsko-Zdrój	zachodniopomorskie	194,07
411	459	478	433	398	328	383	441	200	246	180	457	Piotrków Kujawski	kujawsko-pomorskie	193,59
220	289	276	231	270	250	169	189	182	287	319	458	Kostrzyn	wielkopolskie	192,70
269	390	406	374	194	184	185	356	334	383	251	459	Czeladź	śląskie	192,59
357	440	467	508	529	476	423	367	256	243	216	460	Głuchołazy	opolskie	191,98
342	387	485	532	556	555	557	568	569	567	533	461	Kobylin	wielkopolskie	191,17
396	314	321	455	518	535	533	558	555	490	479	462	Korfantów	opolskie	190,75
285	90	82	75	246	315	485	537	447	347	297	463	Mieroszów	dolnośląskie	190,32
408	380	377	235	289	291	403	401	429	434	433	464	Wronki	wielkopolskie	190,08
505	500	501	425	432	473	333	330	268	430	469	465	Nowogród	podlaskie	189,30
395	330	310	280	300	380	402	375	409	385	452	466	Krzywiń	wielkopolskie	188,91
540	534	528	347	310	298	507	556	561	555	521	467	Pyskowice	śląskie	187,83
51	67	124	400	380	435	453	73	55	70	303	468	Janikowo	kujawsko-pomorskie	186,06
511	504	512	498	374	347	378	423	298	315	332	469	Zduny	wielkopolskie	184,07
91	19	30	63	329	450	249	203	108	230	318	470	Suchowola	podlaskie	183,15
45	208	469	492	404	443	538	560	505	443	434	471	Chojna	zachodniopomorskie	182,00
256	372	457	505	465	436	292	378	424	491	488	472	Więcbork	kujawsko-pomorskie	181,29
260	331	232	397	256	307	373	524	526	513	494	473	Maków Podhalański	małopolskie	180,27
122	95	63	59	83	112	143	138	189	272	370	474	Chodecz	kujawsko-pomorskie	179,84
48	84	162	285	273	341	401	479	492	479	476	475	Łaziska Górne	śląskie	178,82
418	484	527	521	519	540	560	521	490	458	491	476	Boguszów-Gorce	dolnośląskie	178,23
88*	95*	175*	402*	688*	946*	278	310	382	386	449	477	Michałow	podlaskie	177,72
427	296	226	249	297	425	489	528	523	526	531	478	Dobre Miasto	warmińsko-mazurskie	177,38
144	360	490	299	211	149	89	106	187	415	485	479	Łądek-Zdrój	dolnośląskie	177,03
434	522	521	344	282	308	428	480	497	529	534	480	Połczyn-Zdrój	zachodniopomorskie	176,49

Miasta inne – inwestycje w infrastrukturę techniczną

2001–2003	2002–2004	2003–2005	2004–2006	2005–2007	2006–2008	2007–2009	2008–2010	2009–2011	2010–2012	2011–2013	2012–2014	Miasto	Województwo	Wydatki w latach 2012–2014 w zł per capita
163	190	231	199	235	242	478	481	280	233	215	481	Polanów	zachodniopomorskie	175,84
139	288	480	512	508	464	483	473	487	492	481	482	Sępól	warmińsko-mazurskie	173,48
221	333	451	387	303	214	242	412	509	551	517	483	Dobrzyń nad Wisłą	kujawsko-pomorskie	173,08
175	183	337	479	523	420	329	192	304	373	530	484	Kcynia	kujawsko-pomorskie	170,37
140	83	171	214	480	255	68	23	39	148	400	485	Pelczyce	zachodniopomorskie	168,99
85	8	10	19	100	83	21	16	32	164	524	486	Lubniewice	lubuskie	168,35
130	194	205	169	91	60	55	122	363	488	505	487	Rumia	pomorskie	163,43
475	524	534	501	458	417	534	552	551	535	526	488	Błachownia	śląskie	162,52
347	272	301	394	466	456	455	472	467	462	487	489	Pelplin	pomorskie	157,49
465	499	531	552	551	534	525	541	550	528	522	490	Wolbrom	małopolskie	157,49
266	295	180	140	56	61	47	140	278	401	436	491	Radzymin	mazowieckie	156,93
521	508	498	527	548	556	563	566	568	539	512	492	Bobolice	zachodniopomorskie	156,49
1083*	1081*	1195*	1213*	1259*	1332*	1472*	393	266	256	361	493	Radłów	małopolskie	154,10
248	270	303	380	467	423	395	419	443	493	502	494	Krobia	wielkopolskie	153,44
514	519	535	406	375	200	384	440	559	564	538	495	Ozorków	łódzkie	151,00
183	139	112	207	204	190	77	158	324	530	516	496	Nowogród Bobrzański	lubuskie	150,71
373	161	199	254	546	513	463	446	533	557	566	497	Irńsko	zachodniopomorskie	150,63
413	447	396	429	417	312	212	284	402	478	510	498	Stąporków	świętokrzyskie	148,23
537	517	152	184	176	503	517	551	570	562	548	499	Kolonowskie	opolskie	147,54
185	224	262	315	302	265	267	368	502	550	560	500	Jedlicze	podkarpackie	147,16
75	131	158	491	505	350	420	464	556	517	519	501	Piechowice	dolnośląskie	146,53
423	518	423	345	352	408	306	86	84	177	465	502	Nowy Staw	pomorskie	145,38
451	423	428	411	402	336	406	510	525	534	515	503	Pieszycy	dolnośląskie	144,77
104	252	137	211	183	232	126	78	156	250	420	504	Dobiegniew	lubuskie	144,69
409	430	397	421	437	484	509	544	553	561	546	505	Jastrowie	wielkopolskie	143,46
333	181	240	300	468	391	371	459	469	483	493	506	Złocieniec	zachodniopomorskie	142,36
445	269	352	388	327	302	346	559	571	566	537	507	Reszel	warmińsko-mazurskie	141,67
453	486	524	533	532	524	518	545	534	510	503	508	Strzelno	kujawsko-pomorskie	141,24
527	533	372	410	314	331	220	394	510	565	555	509	Kłodawa	wielkopolskie	139,58
541	536	540	546	460	387	381	471	407	393	393	510	Moryń	zachodniopomorskie	139,42
360	334	260	243	147	153	95	149	196	340	396	511	Zakroczym	mazowieckie	138,70
251	205	230	33	47	69	531	564	572	571	549	512	Borne Sulinowo	zachodniopomorskie	138,31
379	354	234	286	275	371	490	339	246	208	334	513	Jasień	lubuskie	137,57
82	156	157	294	285	330	351	468	546	547	525	514	Wysoka	wielkopolskie	137,15
425	426	444	427	238	243	162	165	158	270	478	515	Koźuchów	lubuskie	135,45
288	376	477	503	524	523	550	567	567	558	527	516	Libiąż	małopolskie	134,29
189	246	475	553	550	490	259	302	401	516	532	517	Korsze	warmińsko-mazurskie	134,08
21	18	26	12	4	6	9	516	448	454	440	518	Łęknica	lubuskie	132,36
424	463	494	531	520	519	549	538	450	431	371	519	Alwernia	małopolskie	130,91
214	105	146	265	478	297	271	417	542	568	575	520	Gryfów Śląski	dolnośląskie	128,86
374	363	294	215	129	194	416	561	557	525	514	521	Czerwionka-Leszczyny	śląskie	128,11
504	488	479	446	485	506	487	494	466	472	482	522	Szubin	kujawsko-pomorskie	127,48
227	206	275	313	379	323	360	396	392	450	471	523	Zagórów	wielkopolskie	127,09
326	256	284	257	343	262	154	193	333	489	544	524	Tykocin	podlaskie	122,94
37	60	435	443	455	520	543	505	501	494	550	525	Ploty	zachodniopomorskie	121,95
513	532	292	128	105	234	54	17	24	87	480	526	Czerwieńsk	lubuskie	118,18
503	527	445	461	384	389	396	190	170	204	389	527	Wielichowo	wielkopolskie	117,85
420	443	364	292	346	447	184	136	130	332	443	528	Gubin	lubuskie	117,40
522	543	95	108	98	422	466	497	558	552	539	529	Głogówek	opolskie	115,90
327	255	103	177	165	193	97	166	308	447	513	530	Stawiski	podlaskie	115,14

MIASTA INNE

Miasta inne – inwestycje w infrastrukturę techniczną

2001–2003	2002–2004	2003–2005	2004–2006	2005–2007	2006–2008	2007–2009	2008–2010	2009–2011	2010–2012	2011–2013	2012–2014	Miasto	Województwo	Wydatki w latach 2012–2014 w zł per capita
382	383	256	193	150	223	328	527	566	570	554	531	Brzeszcze	małopolskie	114,14
386	416	432	221	29	23	25	159	357	438	540	532	Ślawa	lubuskie	112,11
203	386	518	511	469	427	347	372	472	531	552	533	Żychlin	łódzkie	111,15
437	465	360	337	188	286	326	517	460	474	489	534	Tuczno	zachodniopomorskie	110,06
545	542	434	182	57	49	93	337	499	523	535	535	Zdzieszowice	opolskie	108,90
320	420	271	44	39	53	255	431	445	456	461	536	Orzysz	warmińsko-mazurskie	108,69
271	175	123	226	394	514	366	240	316	411	523	537	Golina	wielkopolskie	106,99
334	359	420	486	509	460	325	217	231	269	390	538	Recz	zachodniopomorskie	106,86
40	11	13	66	72	151	181	237	258	218	490	539	Szlichtyngowa	lubuskie	104,36
383	405	324	324	330	354	219	37	31	47	247	540	Witnica	lubuskie	104,04
137	209	286	186	149	136	160	132	124	189	365	541	Biezuń	mazowieckie	97,27
186	243	280	325	296	414	480	487	225	216	188	542	Stawiszyn	wielkopolskie	95,42
281	373	400	404	331	267	231	226	367	437	547	543	Piastów	mazowieckie	94,46
354	408	462	333	76	50	71	388	537	560	565	544	Nowa Ruda	dolnośląskie	92,52
438	445	489	523	527	492	457	467	493	521	529	545	Nowogard	zachodniopomorskie	91,62
518	547	371	312	258	496	555	433	262	220	381	546	Czarna Woda	pomorskie	91,18
436	464	499	529	495	477	444	529	545	538	543	547	Kuźnia Raciborska	śląskie	89,27
328	297	334	384	450	530	559	346	65	61	124	548	Miłosław	wielkopolskie	89,17
167	141	100	95	120	114	191	392	503	522	518	549	Zielonka	mazowieckie	88,76
239	177	177	229	206	311	400	518	543	563	562	550	Orzesze	śląskie	88,46
158	92	114	188	360	393	311	251	232	326	424	551	Miastko	pomorskie	86,61
200	322	441	430	444	396	447	338	296	317	470	552	Reda	pomorskie	86,12
399	454	427	369	219	279	446	563	540	545	536	553	Drawno	zachodniopomorskie	83,86
114	203	461	449	422	300	330	402	508	537	557	554	Międzylesie	dolnośląskie	81,86
479	513	430	458	409	475	296	305	307	368	468	555	Chelmża	kujawsko-pomorskie	81,50
469	529	551	554	557	559	564	570	574	569	556	556	Zawadzkie	opolskie	79,13
410	435	346	420	414	486	511	413	114	115	160	557	Golczewo	zachodniopomorskie	75,00
523	510	149	122	139	479	545	391	273	267	414	558	Lewin Brzeski	opolskie	73,11
195	226	222	273	261	272	472	88	181	172	568	559	Górowo Iławeckie	warmińsko-mazurskie	71,91
547	548	520	372	277	239	150	54	30	67	200	560	Pasym	warmińsko-mazurskie	70,50
325	357	293	304	279	320	409	515	535	553	553	561	Sulechów	lubuskie	67,53
205	176	145	68	62	68	83	147	338	496	561	562	Mordy	mazowieckie	66,21
433	378	349	385	364	370	391	438	449	477	520	563	Skarszewy	pomorskie	65,74
402	382	389	513	526	546	514	359	293	324	492	564	Pieniężno	warmińsko-mazurskie	65,34
377	257	242	297	365	274	282	362	517	554	574	565	Dąbie	wielkopolskie	64,45
282	384	355	447	486	553	448	216	144	212	378	566	Nieszawa	kujawsko-pomorskie	62,04
367	469	150	72	79	124	223	411	549	573	573	567	Trzcianka	wielkopolskie	59,91
270	358	388	496	252	257	327	406	454	468	569	568	Rzepin	lubuskie	55,65
63	200	402	405	429	434	476	483	514	540	564	569	Koźmin Wielkopolski	wielkopolskie	55,10
550	550	553	556	558	558	561	531	531	533	570	570	Chociwel	zachodniopomorskie	52,70
162	264	265	346	386	306	105	139	161	417	472	571	Rudnik nad Sanem	podkarpackie	52,13
407	391	392	377	373	381	248	125	95	198	416	572	Suchedniów	świętokrzyskie	49,32
111	89	148	452	507	511	544	565	562	546	551	573	Lipiany	zachodniopomorskie	48,21
210	30	43	70	421	394	348	91	69	139	425	574	Lipsk	podlaskie	47,58
548	540	543	525	536	526	553	507	482	465	541	575	Dobra	zachodniopomorskie	44,34
152	157	178	381	371	355	551	569	575	575	572	576	Jordanów	małopolskie	41,28
506	501	401	160	159	240	486	533	326	372	304	577	Pionki	mazowieckie	31,86
549	549	552	555	554	538	188	123	91	278	442	578	Gozdnica	lubuskie	27,25
250	419	482	549	445	451	380	424	425	481	563	579	Paczków	opolskie	19,33
539	544	550	544	547	522	237	232	336	524	567	580	Poręba	śląskie	13,41

Miasta inne – wydatki na infrastrukturę bez dotacji inwestycyjnych

2001–2003	2002–2004	2003–2005	2004–2006	2005–2007	2006–2008	2007–2009	2008–2010	2009–2011	2010–2012	2011–2013	2012–2014	Miasto	Województwo	Wydatki w latach 2012–2014 w zł per capita
14	11	46	29	19	23	6	1	2	1	2	1	Krynica Morska	pomorskie	8649,48
75	520	538	400	478	518	555	3	1	2	1	2	Nowe Warpno	zachodniopomorskie	8554,62
22*	23***	13	5	8	4	30	9	11	7	3	292	Dziwnów	zachodniopomorskie	191,24
557*	47*	55*	67*	1190*	1324*	409*	28*	4*	3*	2*	3	Stepnica	zachodniopomorskie	1989,63
245	261	340	12	12	10	73	21	8	10	11	5	Świeradów-Zdrój	dolnośląskie	1005,72
47	93	181	163	128	270	386	569	200	20	4	10	Hel	pomorskie	819,91
94	71	50	252	283	450	477	358	91	105	9	9	Tolkicko	warmińsko-mazurskie	875,35
202	138	43	43	48	32	23	201	172	136	16	51	Głinojeck	mazowieckie	465,28
186	176	23	10	6	6	5	6	9	49	226	57	Karpacz	dolnośląskie	439,74
1125*	729*	462*	120	192	369	530	566	556	538	483	339	Olszyna	dolnośląskie	170,28
38	91	81	91	46	61	51	77	54	176	88	37	Muszyna	małopolskie	505,90
29	196	12	18	17	54	46	92	197	63	29	19	Józefów	mazowieckie	666,65
109	47	31	84	223	156	58	19	21	14	10	15	Połaniec	świętokrzyskie	756,75
13	78	54	59	80	50	27	10	14	11	15	4	Ciechocinek	kujawsko-pomorskie	1183,72
41	19	18	22	24	27	36	83	219	72	19	12	Brwinów	mazowieckie	796,63
412	476	465	416	275	102	53	35	37	16	18	17	Prusice	dolnośląskie	730,62
157	123	85	93	121	117	102	149	273	319	34	32	Nałęczów	lubelskie	544,97
396	407	353	385	140	46	62	187	313	57	12	7	Wieleń	wielkopolskie	928,67
408	327	363	450	340	371	124	59	46	90	119	70	Kock	lubelskie	398,32
473	251	372	208	465	331	195	131	60	59	65	41	Ryn	warmińsko-mazurskie	490,10
321	416	484	425	395	310	425	437	484	320	91	56	Odolanów	wielkopolskie	443,18
44	142	498	51	7	2	3	4	3	3	7	21	Międzyzdroje	zachodniopomorskie	640,46
248	281	262	215	178	182	198	222	291	254	49	39	Mogielnica	mazowieckie	498,28
300	134	79	23	55	57	104	63	28	62	108	579	Uniejów	łódzkie	0
12	16	55	31	20	16	9	7	6	6	35	11	Kleczew	wielkopolskie	802,86
67	140	178	131	62	18	7	12	12	9	8	14	Bogatynia	dolnośląskie	760,21
85	147	153	199	142	200	321	486	517	308	155	117	Zelów	łódzkie	310,60
223	28	44	98	264	251	262	414	133	5	5	6	Kisielice	warmińsko-mazurskie	977,11
62	52	90	147	226	202	155	134	131	19	24	43	Solec Kujawski	kujawsko-pomorskie	482,40
454	496	301	274	187	268	197	110	122	204	451	131	Szprotawa	lubuskie	290,81
5	7	10	7	3	3	2	5	5	18	17	8	Konstancin-Jeziorna	mazowieckie	899,55
496	390	344	352	439	540	545	95	72	25	30	27	Krajenka	wielkopolskie	607,11
347	393	426	244	151	229	430	489	180	106	36	40	Sońnicowice	śląskie	492,94
163	116	100	47	31	24	19	52	144	66	37	23	Stryków	łódzkie	624,78
207	106	201	127	168	78	37	58	105	552	509	335	Sułkowice	małopolskie	172,56
187	158	208	146	153	142	71	60	69	263	252	69	Myszyniec	mazowieckie	403,02
405	433	477	173	13	13	11	127	32	37	13	28	Imielin	śląskie	586,58
393	201	76	145	280	265	125	53	111	89	128	26	Debrzno	pomorskie	608,86
491	378	197	33	47	73	152	139	81	92	45	16	Brok	mazowieckie	735,52
90	58	77	45	57	38	47	30	35	28	33	31	Brześć Kujawski	kujawsko-pomorskie	553,76
481	335	194	109	99	99	160	217	267	118	84	95	Skawina	małopolskie	351,05
423	296	108	66	65	157	291	353	293	185	123	97	Dobczyce	małopolskie	344,72
96	87	69	114	202	206	264	81	68	55	82	205	Drohiczyn	podlaskie	243,20
411	511	546	534	505	481	464	487	513	261	111	36	Wojkowie	śląskie	508,28
313	391	102	58	61	169	324	144	116	45	56	44	Zbąszynek	lubuskie	476,75
120	262	237	214	182	181	228	178	141	124	78	63	Lubraniec	kujawsko-pomorskie	417,46
8	4	19	44	51	30	32	66	118	71	47	18	Błonie	mazowieckie	671,65
93	98	56	70	102	275	434	470	231	575	382	575	Trzebiatów	zachodniopomorskie	0

* wśród gmin wiejskich; ** wśród innych byłby 4

MIASTA INNE

Miasta inne – wydatki na infrastrukturę bez dotacji inwestycyjnych

2001–2003	2002–2004	2003–2005	2004–2006	2005–2007	2006–2008	2007–2009	2008–2010	2009–2011	2010–2012	2011–2013	2012–2014	Miasto	Województwo	Wydatki w latach 2012–2014 w zł per capita
443	457	432	314	257	236	303	368	336	347	107	87	Lubsko	lubuskie	366,82
103	14	3	3	2	9	8	18	4	4	6	13	Różan	mazowieckie	767,38
476	445	272	348	333	508	507	469	140	65	32	78	Zagórz	podkarpackie	382,43
338	272	364	434	355	353	377	310	303	107	118	48	Działoszyce	świętokrzyskie	468,05
285	240	246	381	489	514	515	505	438	197	122	232	Grybów	małopolskie	220,75
61	120	131	263	87	77	39	39	19	15	23	73	Krynica-Zdrój	małopolskie	397,01
309*	208*	270*	80*	128*	72*	202*	99*	55	35	44	45	Czyżew-Osada	podlaskie	473,83
1050*	835*	913*	907*	865*	434*	136	176	363	392	420	408	Szczucin	małopolskie	131,78
377	165	128	204	435	209	109	84	217	143	97	54	Szczuczyn	podlaskie	455,54
3	6	5	2	5	11	564	89	100	39	27	30	Łeba	pomorskie	560,54
455	472	314	270	100	70	61	74	98	141	337	336	Aleksandrów Łódzki	łódzkie	171,94
84	57	28	32	28	31	34	36	31	29	21	29	Kamieńsk	łódzkie	578,77
188	234	257	282	249	207	192	51	59	150	569	555	Przemków	dolnośląskie	26,36
490*	566*	637*	590*	768*	576*	357*	755*	1002*	944*	311*	25	Mrozy	mazowieckie	611,04
40	95	487	478	477	494	534	304	86	32	14	33	Frombork	warmińsko-mazurskie	528,23
33	99	101	554	447	366	237	162	240	113	55	22	Margonin	wielkopolskie	639,19
60	51	24	27	23	22	15	17	49	103	150	109	Milanówek	mazowieckie	320,42
149	115	41	159	221	343	103	118	258	157	202	107	Lubień Kujawski	kujawsko-pomorskie	325,33
327	305	280	342	368	418	246	179	137	161	117	59	Opalenica	wielkopolskie	434,97
58	451	289	441	200	165	128	261	224	82	22	20	Osieczna	wielkopolskie	663,50
158	214	401	502	321	313	240	472	288	220	63	120	Mszana Dolna	małopolskie	304,22
272	241	330	438	281	141	146	355	477	299	434	274	Złoczew	łódzkie	197,73
241	179	1	1	1	1	14	40	17	17	31	24	Kalisz Pomorski	zachodniopomorskie	621,32
139	81	73	217	353	465	309	265	246	203	130	142	Łochów	mazowieckie	283,69
1352*	1342*	1259*	882*	799*	621*	252	37	51	21	87	52	Bobowa	małopolskie	457,03
422	218	241	178	254	186	214	102	84	100	233	150	Karlino	zachodniopomorskie	275,26
28	27	39	21	29	25	24	25	27	30	43	46	Swarzędz	wielkopolskie	472,16
278	229	408	315	410	288	304	323	384	272	131	147	Baranów Sandomierski	podkarpackie	277,22
31	45	27	34	39	66	105	191	121	67	48	79	Mszczonów	mazowieckie	382,34
301	290	434	361	449	436	439	346	390	325	206	238	Ulanów	podkarpackie	217,06
26	10	21	39	209	132	112	75	66	43	40	35	Gogolin	opolskie	513,26
147	267	308	203	175	160	234	278	196	200	96	143	Żabno	małopolskie	282,65
192	284	438	468	474	177	130	88	332	245	244	185	Kazimierz Dolny	lubelskie	252,39
21	12	209	99	326	280	482	159	90	85	92	269	Łłowa	lubuskie	199,20
113*	180*	163*	433*	293	443	414	364	211	51	28	34	Daleszyce	świętokrzyskie	521,13
16	168	531	477	273	271	370	170	52	34	59	174	Skórcz	pomorskie	259,79
352	449	473	403	181	176	163	270	256	266	138	67	Koziegłowy	śląskie	409,18
112	125	118	65	67	175	429	444	260	77	41	42	Kalety	śląskie	484,83
70	67	83	38	36	26	13	23	38	94	121	89	Serock	mazowieckie	364,81
20	37	190	497	510	483	483	272	236	121	191	215	Piwniczna-Zdrój	małopolskie	236,18
39	130	150	480	344	168	202	209	203	60	64	177	Stronie Śląskie	dolnośląskie	256,91
37	64	75	63	70	214	338	322	88	70	57	175	Brusy	pomorskie	259,54
467	524	552	460	313	237	346	338	388	228	232	58	Terespol	lubelskie	435,72
247	316	278	124	156	204	281	306	206	122	60	154	Krasnobród	lubelskie	273,07
644*	651*	1019*	1401*	1527*	1392*	1497*	1550*	481	81	86	158	Nowe Brzesko	małopolskie	270,06
135	283	251	256	285	239	208	267	446	459	444	132	Konstantynów Łódzki	łódzkie	290,54
164	166	385	97	92	131	359	163	112	42	129	231	Mikstat	wielkopolskie	221,39
43	49	25	37	14	7	4	28	337	572	190	80	Niepołomice	małopolskie	380,46

Miasta inne – wydatki na infrastrukturę bez dotacji inwestycyjnych

2001–2003	2002–2004	2003–2005	2004–2006	2005–2007	2006–2008	2007–2009	2008–2010	2009–2011	2010–2012	2011–2013	2012–2014	Miasto	Województwo	Wydatki w latach 2012–2014 w zł per capita
469	396	411	293	231	197	421	495	413	290	243	290	Dynów	podkarpackie	191,42
346	157	160	188	259	62	76	424	564	529	54	64	Wąsosz	dolnośląskie	417,09
371	502	533	248	242	63	141	147	462	442	167	76	Obrzycko	wielkopolskie	386,75
151	102	122	224	424	388	413	44	163	91	283	96	Babimost	lubuskie	350,10
65	228	116	35	22	20	54	47	238	208	538	265	Sławków	śląskie	201,93
126	150	250	325	378	346	399	384	286	210	109	105	Sokołów Małopolski	podkarpackie	326,05
438	464	346	200	127	82	79	106	274	439	468	272	Ząbki	mazowieckie	198,46
383	173	156	103	166	195	357	285	75	36	39	100	Nekla	wielkopolskie	331,41
1169*	1122*	1027*	389	383	420	395	381	312	149	89	65	Zakliczyn	małopolskie	414,60
541	535	166	104	97	356	347	254	339	446	573	487	Frampol	lubelskie	85,32
372	184	255	177	426	413	505	465	304	165	105	75	Żerków	wielkopolskie	388,36
110	63	70	20	38	44	131	68	33	26	42	55	Kąty Wrocławskie	dolnośląskie	447,33
522*	307*	85*	89*	102*	180*	220*	342*	64	41	69	166	Wolbórz	łódzkie	267,07
381	159	183	259	462	394	423	375	385	256	278	172	Bukowno	małopolskie	260,86
78	77	95	49	88	60	278	71	80	52	85	226	Twardogóra	dolnośląskie	224,66
137	156	139	180	177	241	250	387	254	151	98	217	Chmielnik	świętokrzyskie	232,64
333	302	279	194	195	196	335	434	352	190	72	85	Stary Sącz	małopolskie	373,27
125	163	192	301	247	262	216	228	136	182	94	88	Zator	małopolskie	365,50
179	222	117	138	263	426	255	268	408	384	127	138	Rogoźno	wielkopolskie	285,51
130	260	326	294	191	226	218	262	129	31	25	49	Łobżenica	wielkopolskie	466,81
257	155	114	122	244	291	453	517	520	463	112	50	Żarów	dolnośląskie	466,44
468	380	124	107	63	137	144	226	42	13	20	61	Miejska Górka	wielkopolskie	422,27
230	358	457	518	512	539	308	427	377	507	169	110	Knyszyn	podlaskie	319,09
199	321	249	255	204	198	229	143	134	54	58	71	Strzegom	dolnośląskie	397,50
503	426	130	40	30	48	81	233	347	383	395	163	Ustka	pomorskie	268,25
27	44	60	56	44	17	21	26	53	50	62	94	Święta Katarzyna	dolnośląskie	356,14
124	151	174	201	83	49	26	8	7	8	217	210	Szczawnica	małopolskie	240,54
255	280	218	150	101	101	127	210	245	147	132	101	Wisła	śląskie	330,24
176	109	88	77	76	56	45	115	226	205	66	53	Kórnik	wielkopolskie	456,45
256	129	127	198	327	342	307	330	191	275	145	188	Dąbrowa Białostocka	podlaskie	251,04
409	372	309	455	421	421	269	290	275	252	136	133	Chęciny	świętokrzyskie	290,46
506	522	529	523	504	535	538	513	374	414	312	90	Resko	zachodniopomorskie	360,36
91	145	152	133	189	315	417	382	392	432	124	108	Tłuszcz	mazowieckie	324,28
369	461	400	397	354	349	302	220	188	137	318	375	Ostrów Lubelski	lubelskie	151,33
389	466	395	275	197	258	75	186	109	346	141	194	Szklarska Poręba	dolnośląskie	248,62
22	17	15	13	16	14	10	11	10	12	26	38	Ożarów Mazowiecki	mazowieckie	504,25
533	486	392	392	336	467	522	519	177	133	46	129	Międzybórz	dolnośląskie	292,72
387	434	524	507	446	462	494	295	232	193	280	318	Węgorzyno	zachodniopomorskie	180,49
539	519	451	394	206	217	224	279	294	98	151	136	Śmigiel	wielkopolskie	286,16
1247*	1376*	1340*	1033*	1308*	1133*	1037*	1021*	1132*	1175*	634*	212	Dobrzyca	wielkopolskie	237,92
190	148	96	106	148	260	93	22	18	33	222	122	Ożarów	świętokrzyskie	302,08
63	105	384	462	387	345	385	401	474	451	355	167	Dęblin	lubelskie	266,19
282	203	271	246	250	199	156	277	167	265	213	389	Mrocza	kujawsko-pomorskie	144,16
279*	186*	218*	260*	428*	111	97	116	149	159	144	82	Boguchwała	podkarpackie	376,60
452	412	298	125	179	180	323	367	494	477	307	261	Leśna	dolnośląskie	203,73
101	208	461	428	385	267	293	461	429	350	159	343	Zbąszyń	wielkopolskie	168,65
123	97	93	130	89	112	70	64	47	84	70	91	Bojanowo	wielkopolskie	358,04
19	26	38	54	79	124	201	108	143	145	369	230	Bieruń	śląskie	222,71

MIASTA INNE

Miasta inne – wydatki na infrastrukturę bez dotacji inwestycyjnych

2001–2003	2002–2004	2003–2005	2004–2006	2005–2007	2006–2008	2007–2009	2008–2010	2009–2011	2010–2012	2011–2013	2012–2014	Miasto	Województwo	Wydatki w latach 2012–2014 w zł per capita
304	424	135	95	59	91	122	87	94	110	229	164	Buk	wielkopolskie	267,57
174	162	322	447	409	419	457	473	441	311	224	161	Tuchów	małopolskie	268,66
213	186	145	143	132	100	96	96	175	116	181	81	Słomniki	małopolskie	378,47
364	414	491	482	445	333	344	247	342	323	101	128	Torzym	lubuskie	293,99
366	427	458	535	330	480	422	459	154	130	120	362	Leśnica	opolskie	159,71
220	238	232	193	96	143	217	373	333	179	156	144	Gąbin	mazowieckie	280,49
414	474	474	483	453	503	540	525	427	289	276	436	Łazy	śląskie	116,18
138	70	62	296	494	499	458	484	382	368	173	207	Józefów	lubelskie	241,19
17	136	154	258	174	136	28	13	16	38	51	47	Łomianki	mazowieckie	470,22
382	329	303	290	337	285	341	334	331	227	207	119	Piaski	lubelskie	306,26
433	34	48	87	525	325	265	93	193	152	279	216	Małomice	lubuskie	233,56
252	213	191	231	416	408	143	138	142	365	197	118	Kosów Lacki	mazowieckie	309,18
119	100	84	136	172	150	49	185	152	207	52	83	Kałużyn	mazowieckie	375,51
446	399	52	86	159	500	415	86	315	215	348	74	Brańsk	podlaskie	393,25
288	255	165	72	35	35	40	124	130	160	140	157	Rabka-Zdrój	małopolskie	270,88
156	101	61	161	425	552	92	212	386	574	510	294	Radków	dolnośląskie	190,10
238	307	274	474	289	58	18	14	22	47	67	179	Biały Bór	zachodniopomorskie	256,44
2	2	2	9	18	29	20	32	63	126	68	60	Podkowa Leśna	mazowieckie	428,14
183	149	171	206	262	113	94	29	43	68	294	124	Kargowa	lubuskie	300,42
298	258	7	16	34	93	52	15	15	24	38	249	Mikołajki	warmińsko-mazurskie	213,27
23*	13*	20*	6	11	12	17	16	44	48	71	68	Rzgów	łódzkie	404,68
129	113	219	449	404	453	436	287	125	111	238	392	Kunów	świętokrzyskie	141,22
194	298	228	211	171	104	91	105	179	225	154	99	Żukowo	pomorskie	332,94
286	291	369	487	541	522	499	27	20	40	565	528	Bardo	dolnośląskie	50,11
425	317	236	158	143	184	282	452	461	425	172	305	Mirsk	dolnośląskie	185,13
118	268	486	406	470	84	74	121	562	560	453	183	Sulmierzyce	wielkopolskie	254,09
205	205	275	360	428	427	448	442	479	399	113	66	Łędziny	śląskie	411,61
264	243	265	355	472	502	518	524	448	257	83	234	Pieńsk	dolnośląskie	219,94
638*	1240*	941*	1112*	743*	1120*	457*	80	48	46	116	229	Łaszczów	lubelskie	223,03
909*	1069*	995*	1100*	1015*	1159*	912*	348	282	396	297	342	Kołaczyce	podkarpackie	169,70
351	431	513	484	419	414	285	435	41	83	53	191	Kowal	kujawsko-pomorskie	250,01
11	22	151	96	27	15	16	55	208	170	114	62	Puszczykowo	wielkopolskie	420,59
332	303	442	470	460	303	215	62	50	27	142	218	Dobrodzień	opolskie	232,26
436	382	292	142	71	94	331	397	490	349	316	266	Świerzawa	dolnośląskie	201,91
232	75	16	19	52	247	317	468	305	276	81	208	Chorzele	mazowieckie	241,01
326	516	523	332	134	69	101	148	237	140	149	115	Paślęk	warmińsko-mazurskie	311,77
463	269	512	512	557	536	244	198	23	112	104	547	Dzierzgoń	pomorskie	33,54
312	377	231	323	338	306	150	49	76	80	304	102	Lubawa	warmińsko-mazurskie	329,71
71	83	105	64	84	96	210	252	289	109	102	98	Dębno	zachodniopomorskie	343,21
68	254	229	281	258	302	292	281	316	239	177	106	Czarna Białostocka	podlaskie	325,43
534	523	499	501	507	546	548	537	512	496	471	441	Orneta	warmińsko-mazurskie	115,08
99	181	220	172	93	106	242	307	244	128	76	139	Polanica-Zdrój	dolnośląskie	284,40
136	110	162	269	126	178	123	197	147	117	93	112	Krzepice	śląskie	314,60
88	126	140	229	222	332	297	257	207	73	73	72	Koluszki	łódzkie	397,26
295	277	333	318	267	233	336	313	270	79	74	84	Wyrzysk	wielkopolskie	373,95
89	107	138	302	423	482	256	312	174	292	234	353	Tarnogród	lubelskie	163,02
104	112	91	105	161	350	294	260	251	341	387	307	Woźniki	śląskie	184,29
217	206	58	25	53	86	183	190	369	352	158	86	Halinów	mazowieckie	372,23

Miasta inne – wydatki na infrastrukturę bez dotacji inwestycyjnych

2001–2003	2002–2004	2003–2005	2004–2006	2005–2007	2006–2008	2007–2009	2008–2010	2009–2011	2010–2012	2011–2013	2012–2014	Miasto	Województwo	Wydatki w latach 2012–2014 w zł per capita
498	489	501	472	277	238	213	396	412	307	170	151	Byczyna	opolskie	275,13
102	76	259	271	352	116	90	73	124	167	199	123	Czersk	pomorskie	301,88
144	21	29	24	272	201	424	117	227	314	548	531	Bytom Odrzański	lubuskie	49,66
74	33	53	165	298	190	236	430	546	338	299	252	Wąchock	świętokrzyskie	212,03
196	199	253	242	113	45	38	70	126	123	61	146	Działoszyn	łódzkie	278,00
267	292	213	264	318	344	437	327	361	236	330	198	Bielawa	dolnośląskie	247,19
34	90	92	234	194	212	241	286	335	334	426	225	Sompolno	wielkopolskie	224,94
350	108	137	118	358	314	345	269	307	359	335	176	Goniądz	podlaskie	257,16
399	452	444	506	331	297	299	423	314	223	189	310	Ujście	wielkopolskie	183,86
227	286	136	212	246	305	167	157	85	174	193	195	Przedecz	wielkopolskie	248,24
356	441	323	358	357	466	379	308	89	56	165	530	Kleszczele	podlaskie	49,76
212	340	177	155	54	87	84	206	178	221	196	104	Jelcz-Laskowice	dolnośląskie	327,29
444	266	264	277	456	105	154	214	531	394	305	363	Pilzno	podkarpackie	159,38
240	50	57	170	523	525	258	150	78	86	139	169	Radymno	podkarpackie	263,71
510	526	516	452	332	434	310	436	229	441	272	360	Kudowa-Zdrój	dolnośląskie	160,21
299	194	184	232	216	230	223	251	318	247	261	168	Ryglice	małopolskie	264,91
283	477	407	243	165	138	107	146	247	336	365	92	Nowe Miasto nad Pilicą	mazowieckie	357,88
307	198	223	174	164	74	87	133	302	237	184	148	Radzionków	śląskie	277,18
222	56	111	140	296	269	126	45	93	229	550	377	Ujazd	opolskie	149,81
198	230	120	92	58	67	88	155	187	142	75	93	Pobiedziska	wielkopolskie	357,36
45	54	82	494	422	311	207	173	222	206	241	186	Rydzyzna	wielkopolskie	252,29
51	244	302	327	203	97	77	128	261	202	148	135	Luboń	wielkopolskie	287,24
343	497	511	320	483	519	560	508	334	241	218	450	Jedlina-Zdrój	dolnośląskie	110,43
305	388	404	511	513	520	268	172	300	503	572	459	Lubawka	dolnośląskie	105,60
1	1	17	160	75	52	59	101	283	164	161	160	Suraz	podlaskie	269,32
293	225	123	53	45	53	72	78	110	144	350	162	Choroszcz	podlaskie	268,26
233	299	168	75	144	210	326	166	292	469	536	328	Drobin	mazowieckie	175,93
302	379	224	55	68	161	392	137	56	61	164	170	Darłowo	zachodniopomorskie	262,99
505	439	483	515	495	455	360	273	161	74	77	224	Młynary	warmińsko-mazurskie	226,22
482	515	482	435	380	360	428	450	348	274	200	251	Bełżyce	lubelskie	212,33
537	542	290	175	155	378	493	471	434	293	362	200	Radzyń Chełmiński	kujawsko-pomorskie	245,93
317	330	339	253	292	274	322	160	79	211	322	516	Zwierzyniec	lubelskie	57,14
726*	689*	996*	966*	1255*	1299*	1377*	1332*	859*	918*	480*	329	Modliborzyce	lubelskie	175,89
131	82	133	310	454	456	498	482	418	296	288	306	Czchów	małopolskie	184,76
269	383	494	335	110	59	68	239	375	324	329	319	Mieszkowice	zachodniopomorskie	179,21
866*	610*	692*	938*	1134*	1205*	999*	1334*	360	366	100	180	Pruchnik	podkarpackie	255,05
453	35	233	116	546	213	361	417	170	364	50	550	Wyśmierzyce	mazowieckie	32,57
275	297	215	209	133	115	89	79	96	148	133	111	Skoki	wielkopolskie	315,64
545	527	528	545	518	474	325	374	445	428	282	273	Wołczyn	opolskie	198,22
540	543	542	453	417	430	512	536	523	504	388	159	Otmuchów	opolskie	270,06
441	315	449	437	524	451	466	352	243	131	79	140	Ciężkowice	małopolskie	284,13
474	248	242	195	312	121	115	122	301	298	314	153	Gołańcz	wielkopolskie	273,43
358	475	365	446	384	516	134	140	104	373	153	371	Narol	podkarpackie	155,44
251	239	367	409	290	221	313	280	341	224	370	317	Kępice	pomorskie	180,84
365	301	146	152	108	223	187	196	209	177	205	137	Jabłonowo Pomorskie	kujawsko-pomorskie	285,59
182	72	72	226	405	489	431	419	420	393	367	330	Żarki	śląskie	174,12
228	418	379	555	549	558	552	389	426	380	430	413	Rejowiec Fabryczny	lubelskie	128,98
46	193	185	121	149	152	238	244	213	178	166	130	Brzeg Dolny	dolnośląskie	292,47

MIASTA INNE

Miasta inne – wydatki na infrastrukturę bez dotacji inwestycyjnych

2001–2003	2002–2004	2003–2005	2004–2006	2005–2007	2006–2008	2007–2009	2008–2010	2009–2011	2010–2012	2011–2013	2012–2014	Miasto	Województwo	Wydatki w latach 2012–2014 w zł per capita
432	473	403	321	286	243	188	225	210	255	134	145	Świątniki Górne	małopolskie	279,19
337	250	393	333	135	95	159	478	387	343	220	462	Cieszanów	podkarpackie	102,44
6	32	167	298	122	47	41	111	327	348	178	155	Ustroń	śląskie	272,66
466	348	63	46	78	134	55	46	82	253	429	461	Siewierz	śląskie	102,58
95	337	462	399	300	250	225	235	308	312	352	280	Łapy	podlaskie	195,36
254	257	418	262	146	65	98	164	156	278	198	248	Izbica Kujawska	kujawsko-pomorskie	214,26
215	53	51	52	116	114	151	299	450	455	454	352	Bodzentyn	świętokrzyskie	163,26
203	212	230	319	230	282	312	354	233	344	174	206	Trzciel	lubuskie	242,85
297	325	429	391	124	127	193	511	478	300	152	214	Człopa	zachodniopomorskie	236,31
484	306	456	443	501	318	286	311	151	93	80	121	Górzno	kujawsko-pomorskie	303,98
530	342	329	250	361	432	468	369	148	162	264	373	Pilica	śląskie	152,89
23	69	26	17	15	19	22	24	34	64	95	103	Sulejówek	mazowieckie	328,97
457	395	269	153	86	128	138	182	266	212	343	250	Szadek	łódzkie	212,98
35	73	42	62	10	363	474	570	574	547	469	77	Jastarnia	pomorskie	382,58
59	43	86	102	201	193	157	113	216	214	464	262	Skalbmierz	świętokrzyskie	203,47
259	492	176	265	288	550	509	301	368	363	461	193	Rajgród	podlaskie	249,04
87	128	348	273	224	191	181	256	346	351	334	291	Prochowice	dolnośląskie	191,41
309	217	66	88	77	129	147	245	242	213	182	298	Wilamowice	śląskie	187,70
121	274	287	149	220	273	462	202	400	326	459	326	Wyszogród	mazowieckie	176,20
177	259	361	305	251	240	219	303	214	376	219	323	Janowiec Wielkopolski	kujawsko-pomorskie	176,70
413	471	492	405	210	242	351	390	381	317	411	309	Krośnice	łódzkie	183,87
424	389	405	202	346	300	533	502	502	476	438	264	Szczeczeszyn	lubelskie	202,36
507	478	351	123	157	224	527	462	505	405	498	245	Lubomierz	dolnośląskie	215,70
319	324	476	373	436	294	435	366	407	374	416	209	Sianów	zachodniopomorskie	240,67
200	182	305	278	324	252	327	493	526	408	250	213	Żmigród	dolnośląskie	236,67
		115	69	50	40	33	43	77	153	110	114	Tarczyn	mazowieckie	313,04
262	359	481	390	371	362	510	315	92	58	99	455	Biecz	małopolskie	107,82
526	521	521	524	529	543	528	422	379	337	390	429	Poniatowa	lubelskie	119,49
400	117	205	324	498	125	132	188	463	369	301	257	Sieniawa	podkarpackie	204,78
181	96	285	76	131	147	549	540	153	181	106	500	Wojcieszków	dolnośląskie	76,78
320	124	113	137	329	319	227	145	205	219	223	190	Susz	warmińsko-mazurskie	250,10
214	154	103	126	170	277	319	467	424	331	180	197	Żelechów	mazowieckie	247,46
335	328	173	228	233	392	400	391	287	183	162	141	Andrychów	małopolskie	283,85
224	285	256	411	382	437	263	284	376	333	303	246	Międzyrzec Podlaski	lubelskie	215,47
108	141	142	247	215	5	1	2	13	379	466	254	Kobyłka	mazowieckie	211,33
415	459	423	297	118	64	66	104	184	191	208	204	Cybinka	lubuskie	243,80
431	347	210	128	117	167	271	231	192	173	260	228	Sulejów	łódzkie	223,85
73	55	30	26	40	41	35	20	40	78	176	126	Supraśl	podlaskie	296,71
450	406	316	236	212	304	343	319	157	251	192	399	Skała	małopolskie	134,15
142	249	227	67	33	42	82	243	470	413	247	113	Władysławowo	pomorskie	314,07
386	245	375	466	547	506	501	547	559	531	231	247	Barwice	zachodniopomorskie	215,23
290	422	359	329	219	185	226	282	425	389	249	152	Wolin	zachodniopomorskie	274,37
515	481	510	522	370	458	443	530	467	444	377	314	Bychawa	lubelskie	182,09
172	216	320	436	403	449	476	460	492	419	269	276	Kańczuga	podkarpackie	196,85
370	253	134	238	310	397	334	398	536	497	417	240	Głowno	łódzkie	216,65
97*	142*	471*	611*	874*	759*	1173*	1435*	1427*	1055*	666*	125	Zaklików	podkarpackie	297,91
25	8	4	4	9	33	220	379	430	134	251	181	Ślesin	wielkopolskie	254,53
360	247	349	168	169	90	164	168	259	248	286	149	Biała Rawska	łódzkie	275,74

Miasta inne – wydatki na infrastrukturę bez dotacji inwestycyjnych

2001–2003	2002–2004	2003–2005	2004–2006	2005–2007	2006–2008	2007–2009	2008–2010	2009–2011	2010–2012	2011–2013	2012–2014	Miasto	Województwo	Wydatki w latach 2012–2014 w zł per capita
418	371	381	345	255	171	368	534	572	565	529	116	Ostroróg	wielkopolskie	311,26
323	312	297	110	136	170	416	169	26	44	115	567	Tyszowce	lubelskie	0
341	170	119	182	360	528	526	443	423	309	308	202	Piława Górna	dolnośląskie	244,84
216	24	37	81	444	521	500	453	358	356	342	355	Bolków	dolnośląskie	162,20
308	152	161	241	314	88	114	38	366	397	574	302	Wleń	dolnośląskie	186,96
391	539	517	420	364	439	514	376	306	209	225	201	Pakość	kujawsko-pomorskie	244,88
115	135	158	380	208	235	168	213	114	171	171	346	Nowa Dęba	podkarpackie	166,23
325	171	338	113	147	39	48	50	164	180	175	279	Jeziorki	warmińsko-mazurskie	195,62
72	30	34	287	493	425	311	199	190	101	242	351	Borek Wielkopolski	wielkopolskie	163,29
518	392	276	289	388	470	447	394	345	339	274	244	Bierutów	dolnośląskie	215,92
437	458	472	513	503	445	332	259	252	246	230	242	Strumień	śląskie	216,20
79	36	35	82	317	417	397	296	168	279	422	502	Iwonicz-Zdrój	podkarpackie	75,35
284	368	397	379	325	372	142	97	135	301	489	267	Lwówek	wielkopolskie	200,44
10	13	22	309	211	98	86	152	398	430	368	235	Miasteczko Śląskie	śląskie	218,26
266	333	360	343	268	234	251	320	326	322	204	284	Grodków	opolskie	193,52
145	191	281	141	115	154	279	329	372	335	336	255	Sędziszów Małopolski	podkarpackie	210,21
274	295	254	230	279	423	513	532	504	454	357	192	Kruszwica	kujawsko-pomorskie	249,58
1284*	1403*	1438*	888*	253	174	290	380	465	460	384	295	Wojnicz	małopolskie	189,54
1431*	1350*	1269*	544*	253*	259*	140	204	311	132	340	397	Krynki	podlaskie	137,51
536	544	547	546	533	330	148	208	393	487	364	173	Sobótka	dolnośląskie	259,82
504	545	455	495	398	492	376	410	284	188	248	478	Maszewo	zachodniopomorskie	92,69
77	204	207	79	25	21	25	69	120	226	188	211	Stęszew	wielkopolskie	238,74
113	59	334	423	508	510	460	439	218	135	147	444	Ruciane-Nida	warmińsko-mazurskie	113,53
478	443	288	304	107	81	50	171	383	545	478	303	Skępe	kujawsko-pomorskie	186,74
83	85	47	186	196	395	337	449	469	501	490	349	Pszów	śląskie	163,97
404	398	402	433	365	163	178	241	355	316	255	271	Koronowo	kujawsko-pomorskie	198,66
410	310	97	129	236	532	543	555	569	480	270	178	Gniew	pomorskie	256,76
336*	666*	686*	500*	568*	398*	191	234	344	230	246	189	Brzostek	podkarpackie	250,64
197	223	65	73	130	479	427	276	159	270	333	521	Ciechanowiec	podlaskie	54,75
170	207	211	111	141	179	298	370	396	269	168	134	Radlin	śląskie	288,29
211	409	468	550	476	464	364	474	488	462	396	127	Czempiń	wielkopolskie	295,64
168	188	80	48	60	109	173	321	241	232	157	227	Kęty	małopolskie	224,60
401	387	394	300	243	227	277	336	329	291	194	187	Trzebinia	małopolskie	251,09
66	161	202	220	152	189	367	403	468	410	381	165	Nowe Skalmierzyce	wielkopolskie	267,13
348	256	390	276	438	401	488	426	373	277	257	281	Biała Piska	warmińsko-mazurskie	194,90
249	79	193	308	551	515	485	331	428	199	317	182	Szczekociny	śląskie	254,44
310	362	343	167	176	153	171	135	176	258	293	171	Kowalewo Pomorskie	kujawsko-pomorskie	262,03
218	273	331	382	335	375	372	411	472	447	458	423	Przedbórz	łódzkie	123,47
464	500	530	538	479	490	444	448	279	381	221	374	Dobrzany	zachodniopomorskie	151,83
7	15	112	237	297	162	121	61	67	99	195	222	Mosina	wielkopolskie	228,35
106	60	64	89	125	126	116	126	351	386	516	348	Jutrosin	wielkopolskie	164,57
500	386	345	317	369	208	185	94	158	264	452	490	Dobra	wielkopolskie	83,54
470	350	509	473	532	447	329	274	365	475	386	411	Koprzywnica	świętokrzyskie	129,60
339	405	428	254	123	155	118	242	239	327	228	199	Nowogrodziec	dolnośląskie	246,84
334	233	311	191	345	222	412	421	453	353	271	385	Błażowa	podkarpackie	147,26
544	270	266	156	261	144	222	153	155	95	125	184	Książ Wielkopolski	wielkopolskie	253,29
134	127	8	61	91	559	374	141	194	201	450	417	Stoczek Łukowski	lubelskie	128,31
81	40	157	179	485	383	378	408	280	433	456	379	Szamocin	wielkopolskie	148,43

MIASTA INNE

Miasta inne – wydatki na infrastrukturę bez dotacji inwestycyjnych

2001–2003	2002–2004	2003–2005	2004–2006	2005–2007	2006–2008	2007–2009	2008–2010	2009–2011	2010–2012	2011–2013	2012–2014	Miasto	Województwo	Wydatki w latach 2012–2014 w zł per capita
219	160	485	517	539	448	95	207	235	562	275	156	Złoty Stok	dolnośląskie	272,28
50	48	148	148	150	80	63	57	70	104	160	196	Poniec	wielkopolskie	247,81
56	192	553	556	553	216	180	221	199	243	258	338	Kostrzyn nad Odrą	lubuskie	171,14
483	480	459	445	451	486	504	515	533	527	349	315	Jaworzyna Śląska	dolnośląskie	181,68
246	353	371	486	413	403	442	445	493	417	413	313	Bystrzyca Kłodzka	dolnośląskie	183,12
271	357	414	401	322	442	463	523	409	420	309	367	Klecko	wielkopolskie	156,29
54	144	261	306	227	205	184	211	189	187	211	419	Olsztynek	warmińsko-mazurskie	126,74
105	84	245	312	516	435	405	345	248	244	163	243	Radomyśl Wielki	podkarpackie	215,98
159	174	169	459	480	541	516	497	464	355	376	433	Niemodlin	opolskie	117,44
127	197	226	456	473	526	339	326	309	267	266	288	Małogoszcz	świętokrzyskie	191,93
184	211	312	463	374	263	83	237	354	571	419	430	Bisztynek	warmińsko-mazurskie	118,94
15	38	89	80	106	164	267	253	285	242	320	341	Drzewica	łódzkie	169,86
191	344	410	414	241	166	120	109	29	87	137	449	Dolsk	wielkopolskie	111,30
459	428	427	307	73	76	165	433	524	510	540	322	Zalewo	warmińsko-mazurskie	177,17
111	25	9	15	41	135	117	180	271	416	338	289	Piława	mazowieckie	191,79
229	235	188	112	162	245	295	289	202	218	216	286	Nasielsk	mazowieckie	192,93
210	271	352	313	184	133	170	34	24	23	90	282	Warka	mazowieckie	194,77
495	363	225	205	307	431	396	415	452	435	326	268	Świebodzice	dolnośląskie	199,76
403	421	389	408	260	380	402	501	538	440	415	263	Miłomłyn	warmińsko-mazurskie	202,85
497	501	450	331	232	218	273	288	296	195	209	270	Barczewo	warmińsko-mazurskie	198,95
367	23	49	90	552	472	419	240	299	357	533	452	Krzanowice	śląskie	109,18
209	164	212	222	237	158	179	339	405	406	240	320	Barcin	kujawsko-pomorskie	178,23
330	343	304	210	64	83	100	224	201	328	402	304	Zabłudów	podlaskie	185,59
250	187	186	326	302	312	175	76	61	156	418	448	Czernejewo	wielkopolskie	111,72
80	114	40	189	225	473	253	363	410	398	253	203	Rakoniewice	wielkopolskie	244,38
439	423	436	479	450	335	404	494	486	431	245	299	Iłża	mazowieckie	187,55
357	252	74	151	213	531	446	193	97	88	310	316	Biskupiec	warmińsko-mazurskie	181,21
406	448	467	402	386	284	248	132	108	184	328	472	Oleszyce	podkarpackie	96,99
512	505	527	544	543	556	558	551	473	464	437	551	Głuszycza	dolnośląskie	31,84
448	336	362	207	245	255	438	413	466	403	473	359	Węglińiec	dolnośląskie	161,34
242	231	195	267	284	329	398	475	458	466	346	497	Praszka	opolskie	78,18
49	74	104	218	207	256	196	130	113	119	256	333	Głogów Małopolski	podkarpackie	172,77
435	504	526	520	402	286	153	249	356	457	404	221	Wiązów	dolnośląskie	228,50
462	401	147	134	72	225	394	562	571	550	504	409	Zawidów	dolnośląskie	131,58
458	341	293	283	412	459	119	184	127	492	359	434	Syców	dolnośląskie	117,07
150	320	386	418	391	379	176	200	257	478	554	236	Szczawno-Zdrój	dolnośląskie	218,07
169	276	413	78	158	145	547	455	264	395	389	357	Cedynia	zachodniopomorskie	161,46
162*	433*	286*	172*	449*	778*	864*	123	87	231	263	443	Szepietowo	podlaskie	113,66
140	308	267	316	112	355	469	522	406	233	306	376	Rydułtowy	śląskie	150,88
531	436	366	349	415	415	445	504	542	520	298	239	Ozimek	opolskie	216,85
398	331	357	371	401	354	363	335	325	321	379	350	Grabów nad Prosną	wielkopolskie	163,30
514	509	505	533	95	75	60	340	483	553	475	404	Chocianów	dolnośląskie	132,62
945*	1277*	1201*	1432*	1258*	1468*	1491*	1181*	378	259	425	256	Gościno	zachodniopomorskie	209,43
1327*	1274*	1464*	1521*	1554*	1449*	868*	302	262	306	289	406	Tychowo	zachodniopomorskie	132,44
167	314	416	485	373	328	172	219	298	385	398	416	Błaszki	łódzkie	128,45
166	3	6	8	90	79	274	347	437	443	373	325	Raciąż	mazowieckie	176,29
239	300	286	386	457	496	478	337	277	169	203	301	Krzeszowice	małopolskie	187,21
		175	196	120	107	69	177	253	429	372	220	Prószków	opolskie	229,95

Miasta inne – wydatki na infrastrukturę bez dotacji inwestycyjnych

2001–2003	2002–2004	2003–2005	2004–2006	2005–2007	2006–2008	2007–2009	2008–2010	2009–2011	2010–2012	2011–2013	2012–2014	Miasto	Województwo	Wydatki w latach 2012–2014 w zł per capita
322	355	406	431	469	440	382	167	255	295	515	296	Gniewkowo	kujawsko-pomorskie	189,22
243	366	409	240	114	139	280	498	495	468	319	241	Knurów	śląskie	216,38
52	42	20	41	42	55	43	31	62	138	356	219	Ośno Lubuskie	lubuskie	230,03
260	226	238	181	119	72	85	151	166	281	236	277	Drezdenko	lubuskie	196,07
314	446	479	500	515	534	480	174	146	97	331	308	Annopol	lubelskie	184,23
53	178	376	344	362	361	496	402	416	372	472	498	Osiek	świętokrzyskie	77,52
48	118	67	50	56	438	481	349	169	285	366	260	Pniewy	wielkopolskie	203,75
519	532	507	529	514	549	554	557	550	511	385	331	Baborów	opolskie	173,90
477	410	370	432	441	491	506	477	449	360	284	259	Biała	opolskie	203,83
180	311	337	363	411	367	410	506	555	508	339	287	Krzyż Wielkopolski	wielkopolskie	192,06
18	111	327	340	396	389	408	488	508	481	353	237	Lidzbark	warmińsko-mazurskie	217,86
311	361	284	288	294	358	230	361	431	448	354	275	Chelmek	małopolskie	197,52
114	29	214	378	550	287	289	324	268	303	363	495	Rychwał	wielkopolskie	78,55
442	465	548	464	407	433	541	120	36	115	521	580	Suchań	zachodniopomorskie	0
206	236	380	330	308	351	403	392	395	387	433	383	Skoczów	śląskie	147,51
161	122	107	71	111	118	177	125	220	194	277	253	Góra Kalwaria	mazowieckie	211,63
303	417	502	489	448	368	454	418	349	273	210	344	Kowary	dolnośląskie	168,60
513	411	495	547	544	537	206	129	71	172	296	398	Sędziszów	świętokrzyskie	136,31
494	550	549	339	265	299	433	341	185	125	212	439	Łasin	kujawsko-pomorskie	115,27
86	246	354	469	397	441	449	541	510	421	239	285	Duszynki-Zdrój	dolnośląskie	193,41
375	349	497	429	467	347	318	343	350	345	392	391	Tuliszków	wielkopolskie	142,03
527	490	439	448	458	513	99	158	223	568	553	369	Łaskarzew	mazowieckie	155,56
4	5	11	14	21	34	110	82	117	102	214	293	Tuszyn	łódzkie	190,64
520	456	355	257	240	259	354	441	456	358	295	358	Chojnów	dolnośląskie	161,44
175	88	200	132	343	192	259	362	440	490	482	483	Ścinawa	dolnośląskie	87,73
490	514	543	542	521	517	523	531	511	409	313	223	Miłakowo	warmińsko-mazurskie	227,46
162	180	273	417	461	293	161	175	250	288	292	337	Czaplinek	zachodniopomorskie	171,40
57	61	109	213	309	322	387	503	530	509	383	347	Czechowice-Dziedzice	śląskie	164,69
316	265	412	393	464	281	358	41	25	22	135	415	Nowe Miasteczko	lubuskie	128,48
221	288	313	260	129	71	78	215	414	453	405	311	Oborniki Śląskie	dolnośląskie	183,85
263	413	425	374	199	130	113	238	401	418	344	233	Mirosławiec	zachodniopomorskie	220,29
235	224	164	85	49	92	190	529	499	542	549	533	Szczyrk	śląskie	44,85
363	517	496	539	527	498	461	510	485	483	345	382	Łabiszyn	kujawsko-pomorskie	147,68
355	444	373	396	341	446	418	325	183	168	235	493	Zawichost	świętokrzyskie	79,26
318	420	536	527	431	391	243	232	204	329	447	378	Barlinek	zachodniopomorskie	149,25
378	404	336	376	303	337	384	466	421	465	432	489	Ćmielów	świętokrzyskie	83,79
511	432	332	354	363	402	355	317	367	294	321	364	Morąg	warmińsko-mazurskie	157,61
445	470	422	395	306	317	388	451	338	155	146	312	Ziębice	dolnośląskie	183,25
69	195	155	216	193	228	199	266	265	282	300	437	Witkowo	wielkopolskie	115,80
516	469	447	427	342	123	42	65	278	551	561	356	Ogrodzieniec	śląskie	161,67
344	364	446	407	367	398	371	236	150	198	287	471	Prabuty	pomorskie	97,29
97	86	125	384	347	387	406	420	518	491	526	393	Nowe	kujawsko-pomorskie	140,31
368	356	180	176	248	220	133	271	433	516	375	278	Murowana Goślina	wielkopolskie	195,67
24	46	36	36	43	51	106	194	132	96	103	297	Marki	mazowieckie	188,97
148	219	307	503	452	323	365	438	364	304	237	463	Nowy Wiśnicz	małopolskie	102,25
529	403	478	369	506	509	561	567	561	502	407	345	Toszek	śląskie	166,95
258	338	282	268	271	120	56	156	228	484	201	324	Skaryszew	mazowieckie	176,59
354*	301*	937*	830*	1083*	697*	1002*	446	491	471	332	384	Przeclaw	podkarpackie	147,44

MIASTA INNE

Miasta inne – wydatki na infrastrukturę bez dotacji inwestycyjnych

2001–2003	2002–2004	2003–2005	2004–2006	2005–2007	2006–2008	2007–2009	2008–2010	2009–2011	2010–2012	2011–2013	2012–2014	Miasto	Województwo	Wydatki w latach 2012–2014 w zł per capita
373	468	541	540	468	254	221	255	454	268	267	258	Karczew	mazowieckie	204,47
456	463	263	108	82	148	315	405	459	391	347	332	Skwierzyna	lubuskie	173,14
493	499	520	521	482	504	532	535	534	367	324	283	Kalwaria Zebrzydowska	małopolskie	193,78
276	373	196	383	301	409	340	305	173	166	311	537	Trzemeszno	wielkopolskie	41,47
100	89	68	60	66	68	135	107	162	163	281	340	Wasilków	podlaskie	170,11
253	169	216	311	320	412	333	318	123	146	179	513	Gorzów Śląski	opolskie	61,76
92	139	159	219	214	244	407	400	263	120	186	442	Tyczyn	podkarpackie	114,69
361	345	383	461	490	477	249	85	30	154	351	572	Jedwabne	podlaskie	0
522	528	540	525	471	410	441	490	522	485	449	431	Kietrz	opolskie	118,80
447	491	179	166	183	488	489	457	475	461	455	387	Kamień Krajeński	kujawsko-pomorskie	147,03
154	143	106	350	278	385	350	492	225	318	215	564	Koniecpol	śląskie	14,79
535	525	396	291	287	320	287	314	417	500	492	400	Nowa Sarzyna	podkarpackie	133,78
153	121	99	144	137	232	342	428	457	401	442	438	Warta	łódzkie	115,78
550	376	430	439	555	554	502	383	290	284	290	327	Niemcza	dolnośląskie	176,16
296	92	222	245	537	298	383	388	422	470	358	390	Raszków	wielkopolskie	143,60
472	375	508	528	548	272	174	205	402	407	503	453	Szczytna	dolnośląskie	108,08
486	453	506	299	311	264	487	483	443	404	341	365	Okonek	wielkopolskie	157,58
471	438	448	526	545	548	546	429	320	302	391	499	Dukla	podkarpackie	77,06
268	263	294	465	443	365	275	203	171	250	427	410	Czarne	pomorskie	129,94
501	354	388	410	519	468	356	246	310	382	543	445	Pyzdry	wielkopolskie	113,31
465	530	515	488	442	505	491	526	503	525	406	361	Pogorzela	wielkopolskie	159,93
143	94	33	42	98	428	456	386	403	361	439	366	Rymanów	podkarpackie	156,99
55	31	71	83	94	85	129	223	357	378	502	425	Sieraków	wielkopolskie	123,18
225	334	489	537	481	352	380	342	362	260	268	484	Trzcińsko-Zdrój	zachodniopomorskie	87,61
388	429	437	388	359	276	306	351	83	192	126	519	Piotrków Kujawski	kujawsko-pomorskie	55,06
155	232	221	164	188	188	108	100	99	240	323	486	Kostrzyn	wielkopolskie	85,42
171	318	358	334	145	183	189	378	419	515	486	505	Czeladź	śląskie	69,87
390	462	469	516	488	452	401	395	182	158	143	501	Głuchołazy	opolskie	75,78
270	332	431	504	536	545	542	560	563	555	457	300	Kobylin	wielkopolskie	187,39
397	346	317	451	487	530	524	542	554	424	374	454	Korfantów	opolskie	108,04
345	172	252	280	491	475	521	553	507	438	409	506	Mieroszów	dolnośląskie	69,64
353	304	268	119	173	203	305	293	323	305	291	334	Wronki	wielkopolskie	172,70
485	467	452	328	319	400	231	250	138	340	325	354	Nowogród	podlaskie	162,37
349	294	299	303	299	384	353	300	340	280	397	368	Krzywiń	wielkopolskie	155,58
524	518	504	239	390	424	562	552	557	522	423	388	Pyskowice	śląskie	146,62
36	39	78	292	269	377	389	165	65	75	262	467	Janikowo	kujawsko-pomorskie	99,08
479	484	493	457	282	296	316	356	181	286	401	562	Zduny	wielkopolskie	18,11
122	68	126	183	339	381	200	142	58	108	227	432	Suchowola	podlaskie	117,87
32	175	466	514	509	538	556	556	509	412	371	380	Chojna	zachodniopomorskie	148,42
231	352	419	492	400	404	245	344	397	482	436	427	Więcbork	kujawsko-pomorskie	122,33
342	374	321	467	379	429	467	509	514	473	484	456	Maków Podhalański	małopolskie	107,19
98	80	203	227	239	108	111	112	249	315	474	481	Chodecz	kujawsko-pomorskie	89,21
42	62	94	221	218	309	352	416	432	375	302	321	Łaziska Górne	śląskie	177,95
451	506	525	532	511	544	551	538	489	436	414	420	Boguszów-Gorce	dolnośląskie	126,17
39*	39*	59*	142*	332*	640*	232	229	328	249	378	370	Michałow	podlaskie	155,46
385	220	170	171	228	334	508	544	552	517	518	414	Dobre Miasto	warmińsko-mazurskie	128,69
234	339	480	387	375	324	366	328	444	486	545	503	Łądek-Zdrój	dolnośląskie	72,34
460	541	519	372	316	373	471	479	480	518	517	458	Połczyn-Zdrój	zachodniopomorskie	105,76

Miasta inne – wydatki na infrastrukturę bez dotacji inwestycyjnych

2001–2003	2002–2004	2003–2005	2004–2006	2005–2007	2006–2008	2007–2009	2008–2010	2009–2011	2010–2012	2011–2013	2012–2014	Miasto	Województwo	Wydatki w latach 2012–2014 w zł per capita
141	131	198	341	440	370	459	412	276	196	285	510	Polanów	zachodniopomorskie	64,90
160	278	475	476	437	405	495	463	519	499	500	422	Sępól	warmińsko-mazurskie	124,60
165	275	391	366	274	261	272	406	497	548	524	424	Dobrzyń nad Wisłą	kujawsko-pomorskie	123,30
116	119	234	421	475	382	314	192	272	342	507	403	Kcynia	kujawsko-pomorskie	132,66
204	66	248	286	556	338	235	48	103	262	535	543	Pelczyce	zachodniopomorskie	38,51
287	9	14	94	558	527	12	33	102	570	508	394	Lubniewice	lubuskie	140,12
76	132	189	157	74	36	31	56	195	377	400	426	Rumia	pomorskie	122,77
440	513	522	440	351	321	503	528	525	479	443	372	Blachownia	śląskie	154,17
315	202	247	356	418	411	375	432	455	437	445	464	Pelplin	pomorskie	101,53
489	510	532	551	538	533	525	533	541	506	470	396	Wolbrom	małopolskie	138,16
193	210	98	68	37	37	29	67	115	235	265	395	Radzymin	mazowieckie	139,20
517	483	460	509	530	551	557	565	568	512	431	440	Bobolice	zachodniopomorskie	115,25
917*	962*	986*	867*	919*	1208*	1414*	440	215	370	481	569	Radłów	małopolskie	0
173	190	260	351	430	348	348	377	436	456	410	407	Krobia	wielkopolskie	132,14
492	495	518	424	406	292	452	476	560	558	514	468	Ozorków	łódzkie	98,58
244	133	129	190	217	140	67	181	321	521	424	386	Nowogród Bobrzański	lubuskie	147,06
430	137	110	135	517	524	490	480	535	557	567	525	Irńsko	zachodniopomorskie	52,08
376	454	435	481	427	249	211	248	435	458	479	381	Stąporków	świętokrzyskie	148,23
521	493	144	169	163	493	517	543	566	541	513	421	Kolonowskie	opolskie	126,13
132	183	258	404	434	406	451	456	544	534	551	469	Jedlicze	podkarpackie	98,08
427	503	500	510	502	390	393	454	553	544	556	538	Piechowice	dolnośląskie	40,51
417	512	342	249	235	327	254	72	45	76	315	460	Nowy Staw	pomorskie	103,84
419	394	382	377	372	336	426	518	539	532	480	418	Pieszycy	dolnośląskie	127,56
195	326	244	415	356	253	233	161	415	330	519	466	Dobiegniew	lubuskie	100,35
324	369	291	353	349	444	472	514	529	539	493	402	Jastrowie	wielkopolskie	132,92
336	146	283	322	500	308	276	385	391	450	441	508	Złocieniec	zachodniopomorskie	67,67
499	242	324	365	429	460	486	558	567	546	462	412	Reszel	warmińsko-mazurskie	129,38
449	494	539	536	484	484	484	516	482	422	380	435	Strzelno	kujawsko-pomorskie	116,86
528	533	310	347	234	248	149	393	528	573	520	405	Kłodawa	wielkopolskie	132,45
538	537	534	541	466	501	475	485	281	415	494	573	Moryń	zachodniopomorskie	0
279	264	149	139	85	146	80	98	101	217	327	401	Zakroczym	mazowieckie	133,53
362	487	503	28	180	231	563	549	565	559	505	488	Borne Sulinowo	zachodniopomorskie	85,00
421	360	182	187	185	307	455	350	324	222	446	492	Jasień	lubuskie	79,36
107	227	199	279	270	295	284	399	527	513	465	451	Wysoka	wielkopolskie	109,87
380	384	368	359	139	172	239	292	234	186	403	474	Koźuchów	lubuskie	93,61
226	351	420	454	459	485	529	561	570	549	495	428	Libiąż	małopolskie	120,19
201	282	464	548	531	461	204	283	371	519	487	514	Korsze	warmińsko-mazurskie	60,14
9	18	59	11	4	8	44	564	343	297	254	447	Łęknica	lubuskie	112,34
407	455	443	530	486	512	536	520	353	371	360	556	Alwernia	małopolskie	26,36
426	402	421	422	393	246	260	404	548	564	570	522	Gryfów Śląski	dolnośląskie	54,03
289	287	240	266	266	359	492	548	551	523	501	485	Czerwionka-Leszczyny	śląskie	87,52
509	488	488	419	433	471	470	481	442	423	412	479	Szubin	kujawsko-pomorskie	91,91
273	215	387	357	420	278	328	333	297	452	511	558	Zagórów	wielkopolskie	24,17
292	279	306	233	315	219	137	195	319	489	488	446	Tykocin	podlaskie	112,46
384	460	453	508	522	553	553	512	501	498	547	536	Ploty	zachodniopomorskie	41,72
508	531	204	115	138	399	205	42	57	139	525	523	Czerwieńsk	lubuskie	53,17
488	507	445	519	463	416	330	91	73	69	463	559	Wielichowo	wielkopolskie	22,99
429	415	277	197	252	393	182	189	212	488	523	552	Gubin	lubuskie	31,11
502	540	319	375	323	376	391	425	543	526	476	457	Głogówek	opolskie	106,49
294	322	163	251	154	110	65	136	221	362	408	465	Stawiski	podlaskie	100,40

MIASTA INNE

Miasta inne – wydatki na infrastrukturę bez dotacji inwestycyjnych

2001–2003	2002–2004	2003–2005	2004–2006	2005–2007	2006–2008	2007–2009	2008–2010	2009–2011	2010–2012	2011–2013	2012–2014	Miasto	Województwo	Wydatki w latach 2012–2014 w zł per capita
281	309	141	101	81	159	266	500	558	561	522	476	Brzeszcze	małopolskie	93,40
291	367	374	235	103	119	162	258	380	426	532	473	Sława	lubuskie	95,19
117	313	490	475	377	357	349	332	451	474	534	494	Żychlin	łódzkie	78,66
461	437	335	336	256	326	373	496	389	494	467	554	Tuczno	zachodniopomorskie	30,67
543	538	341	100	32	28	57	230	460	472	497	470	Zdzieszowice	opolskie	97,92
329	419	187	30	26	43	203	359	404	388	393	480	Orzysz	warmińsko-mazurskie	90,08
306	185	172	362	535	547	411	264	295	390	544	549	Golina	wielkopolskie	32,61
434	430	424	442	432	396	270	316	359	400	399	496	Recz	zachodniopomorskie	78,40
146	20	45	154	328	279	320	298	411	310	568	491	Szlichtyngowa	lubuskie	81,28
487	498	377	285	295	301	296	99	39	53	185	515	Witnica	lubuskie	57,74
64	153	270	162	198	194	301	103	145	127	460	477	Biezuń	mazowieckie	93,14
128	189	217	398	350	511	473	447	439	514	557	574	Stawiszyn	wielkopolskie	0
185	293	295	295	205	173	145	119	198	283	496	475	Piastów	mazowieckie	93,43
394	442	433	261	160	89	158	372	549	567	563	518	Nowa Ruda	dolnośląskie	55,76
374	397	441	498	496	463	440	407	447	467	477	504	Nowogard	zachodniopomorskie	71,26
532	546	537	491	366	454	539	431	160	216	440	576	Czarna Woda	pomorskie	0
379	425	454	505	414	422	390	527	547	540	506	511	Kuźnia Raciborska	śląskie	62,95
237	200	399	458	499	497	544	559	330	332	259	566	Miłosław	wielkopolskie	0
82	65	32	57	105	103	139	360	496	535	448	507	Zielonka	mazowieckie	69,30
152	103	87	117	104	215	283	464	500	537	528	482	Orzesze	śląskie	88,39
208	167	143	225	304	386	261	183	139	238	394	517	Miastko	pomorskie	55,85
133	237	347	370	376	340	381	297	186	189	361	526	Reda	pomorskie	51,48
354	450	356	368	229	316	432	546	516	524	499	529	Drawno	zachodniopomorskie	49,76
359	440	471	444	389	266	288	371	532	556	566	541	Międzylesie	dolnośląskie	38,81
428	485	398	430	348	407	247	365	370	402	421	509	Chelmża	kujawsko-pomorskie	66,32
402	508	545	549	540	557	559	568	573	563	541	520	Zawadzkie	opolskie	54,75
392	408	318	413	392	476	511	491	119	175	187	577	Golczewo	zachodniopomorskie	0
525	534	417	412	408	529	531	458	394	445	531	568	Lewin Brzeski	opolskie	0
277	221	235	223	276	257	519	227	498	427	575	542	Górowo Iławeckie	warmińsko-mazurskie	38,70
547	547	514	272	167	151	186	54	74	114	527	539	Pasym	warmińsko-mazurskie	40,10
395	385	296	284	238	290	409	507	521	530	530	540	Sulechów	lubuskie	39,68
189	209	132	192	109	122	64	114	230	449	539	548	Mordy	mazowieckie	33,39
416	370	315	346	291	283	300	357	399	411	491	535	Skarszewy	pomorskie	44,25
542	479	470	496	497	523	479	309	165	287	485	571	Pieniężno	warmińsko-mazurskie	0
480	289	350	338	394	211	212	275	506	554	571	524	Dąbie	wielkopolskie	52,91
331	400	325	426	455	542	369	263	95	129	183	512	Nieszawa	kujawsko-pomorskie	62,04
420	435	206	184	190	187	166	291	515	566	564	532	Trzcianka	wielkopolskie	49,55
328	447	463	471	186	341	465	545	487	495	552	527	Rzepin	lubuskie	51,14
30	177	378	367	334	364	420	409	471	505	555	546	Koźmin Wielkopolski	wielkopolskie	34,76
546	549	550	553	542	555	550	539	537	536	559	544	Chociwel	zachodniopomorskie	38,04
236	365	415	499	526	339	169	216	317	528	537	560	Rudnik nad Sanem	podkarpackie	20,74
340	323	328	364	381	374	194	154	106	271	435	563	Suchedniów	świętokrzyskie	14,92
178	104	239	490	528	469	520	550	545	533	562	570	Lipiany	zachodniopomorskie	0
261	41	121	185	554	457	257	90	107	234	546	534	Lipsk	podlaskie	44,51
548	529	535	493	492	487	537	499	476	434	512	553	Dobra	zachodniopomorskie	30,86
265	319	243	337	305	289	535	563	575	569	558	545	Jordanów	małopolskie	36,13
475	482	300	74	69	149	450	521	322	354	273	557	Pionki	mazowieckie	24,94
549	548	551	552	534	507	362	294	128	313	428	578	Gozdnica	lubuskie	0
280	381	440	543	399	495	497	554	540	543	560	561	Paczków	opolskie	18,70
523	536	544	531	520	478	209	218	269	493	542	565	Poręba	śląskie	13,41

Gminy wiejskie – inwestycje w infrastrukturę techniczną

2001–2003	2002–2004	2003–2005	2004–2006	2005–2007	2006–2008	2007–2009	2008–2010	2009–2011	2010–2012	2011–2013	2012–2014	Gmina	Województwo	Wydatki w latach 2012–2014 w zł per capita
1	1	1	1	1	1	1	1	1	1	1	1	Kleszczów	łódzkie	7470,27
684	621	320	308	53	62	65	585	355	348	4	2	Ożarówce	śląskie	4746,29
3	2	2	2	2	2	2	2	2	5	11	3	Rewal	zachodniopomorskie	2820,06
17	5	10	14	24	28	74	52	14	9	9	4	Rzęśnia	łódzkie	2455,86
742	130	81	65	305	774	32	3	3	2	5	5	Nowinka	podlaskie	2255,95
292	99	63	78	285	452	481	72	5	3	2	6	Ostrowice	zachodniopomorskie	2114,82
238	307	403	459	648	905	1396	1407	1171	61	12	7	Bakałarzewo	podlaskie	2090,04
1330	762	514	565	962	986	897	723	1099	87	14	8	Stromiec	mazowieckie	1990,24
970	900	1083	1332	1401	1239	496	206	163	49	18	9	Daszyna	łódzkie	1845,21
68	481	344	238	47	60	49	60	91	55	58	10	Puńsk	podlaskie	1734,64
1309	1424	1453	1492	586	276	425	1400	1566	1505	210	11	Mierzęcice	śląskie	1734,36
1321	1039	1061	873	1008	844	951	491	385	65	30	12	Wola Uhruska	lubelskie	1608,04
220	783	810	785	635	164	251	288	24	10	6	13	Sztutowo	pomorskie	1602,03
336	444	432	237	221	165	401	809	1283	904	42	14	Sulmierzyce	łódzkie	1562,77
881	794	830	892	856	754	654	1095	1220	1323	459	15	Wijewo	wielkopolskie	1496,76
1444	1152	1096	1049	1091	840	832	1316	1459	1258	88	16	Pietrowice Wielkie	śląskie	1384,89
1287	1365	1462	1406	666	300	453	405	407	222	67	17	Orla	podlaskie	1363,94
1104	457	363	99	137	93	73	37	36	19	20	18	Jadów	mazowieckie	1343,12
13	26	211	326	126	32	28	27	207	122	40	19	Ustka	pomorskie	1341,68
947	1339	1536	1564	1508	1395	674	1154	465	766	22	20	Filipów	podlaskie	1314,69
8	10	6	7	8	15	6	8	13	36	26	21	Mielno	zachodniopomorskie	1261,99
1489	1551	1570	1484	1432	1472	1145	675	43	15	10	22	Miasteczko Krajeńskie	wielkopolskie	1228,96
14	4	4	3	6	4	3	9	42	69	60	23	Kobierzyce	dolnośląskie	1213,59
545	704	582	71	69	81	426	1030	741	218	46	24	Dobroszyce	dolnośląskie	1207,08
435	694	798	669	457	498	615	1214	439	153	32	25	Radziejowice	mazowieckie	1184,54
1254	1187	457	152	77	27	10	6	16	42	49	26	Wielka Wieś	małopolskie	1182,01
635	850	1270	1488	1402	1418	1368	1395	833	401	321	27	Mircze	lubelskie	1167,60
1129	1130	915	647	449	500	693	295	109	24	21	28	Czernice Borowe	mazowieckie	1165,87
613	339	204	85	81	78	87	123	104	130	138	29	Gniewino	pomorskie	1164,48
949	1459	1567	1506	1485	1240	1400	1207	1033	423	116	30	Falków	świętokrzyskie	1158,98
899	882	745	207	161	118	76	116	247	642	265	31	Skarbimierz	opolskie	1132,69
75	175	187	98	40	25	19	24	51	89	63	32	Słupsk	pomorskie	1121,74
620	475	561	762	939	494	329	513	771	557	57	33	Raczk	podlaskie	1112,82
388	926	1529	781	606	98	139	14	27	23	164	34	Lewin Kłodzki	dolnośląskie	1111,50
1165	974	881	574	683	947	675	1187	1266	1547	1486	35	Kołaki Kościelne	podlaskie	1109,42
79	72	139	84	51	50	26	22	28	32	38	36	Solina	podkarpackie	1108,70
605	377	209	141	85	103	127	153	160	79	77	37	Konopiska	śląskie	1102,93
879	1143	1328	1340	1346	1359	1330	1424	1408	687	108	38	Płoniawy-Bramura	mazowieckie	1099,64
1071	1324	1313	1465	1404	1383	1300	1333	1393	110	59	39	Stare Juchy	warmińsko-mazurskie	1094,05
1047	627	419	242	453	789	278	443	233	187	34	40	Augustów	podlaskie	1092,55
812	907	734	1249	358	264	75	125	197	551	272	41	Paprotnia	mazowieckie	1088,36
993	752	569	380	432	324	235	292	221	139	55	42	Rzekuń	mazowieckie	1076,49
138	350	417	388	241	175	126	180	215	267	120	43	Narewka	podlaskie	1073,79
460	611	252	221	371	293	143	88	266	411	382	44	Janów Podlaski	lubelskie	1073,26
164	117	112	113	145	110	91	106	216	251	105	45	Żabia Wola	mazowieckie	1061,79
798	738	244	196	291	665	879	370	249	71	41	46	Grudusk	mazowieckie	1057,92
23	65	1252	303	150	56	54	28	61	51	86	47	Dobra (Szczecińska)	zachodniopomorskie	1054,80
9	133	525	973	1231	1432	1249	735	446	186	141	48	Starcza	śląskie	1052,59

GMINY WIEJSKIE

Gminy wiejskie – inwestycje w infrastrukturę techniczną

2001–2003	2002–2004	2003–2005	2004–2006	2005–2007	2006–2008	2007–2009	2008–2010	2009–2011	2010–2012	2011–2013	2012–2014	Gmina	Województwo	Wydatki w latach 2012–2014 w zł per capita
819	506	469	658	117	70	68	427	670	612	151	49	Biszczka	lubelskie	1043,86
106	149	401	1150	1273	1377	1556	1478	1294	1261	1060	50	Nowy Dwór	podlaskie	1030,78
1502	1307	610	498	460	492	486	532	744	415	293	51	Ropa	małopolskie	1026,97
1457	1120	913	863	1108	1367	817	917	218	188	52	52	Stopnica	świętokrzyskie	1026,51
94	238	86	41	36	69	445	1372	1436	937	302	53	Wielka Nieszawka	kujawsko-pomorskie	1016,46
101	167	129	70	49	33	27	31	86	94	61	54	Długołęka	dolnośląskie	1009,80
1014	208	108	228	1084	1561	1450	1422	634	708	68	55	Lelów	śląskie	1004,95
1121	1031	837	789	565	550	661	1017	932	686	499	56	Horyniec-Zdrój	podkarpackie	1003,22
1569	1570	1418	1240	1208	1244	1486	1326	872	438	64	57	Kroczyce	śląskie	999,98
364	799	1125	1016	819	711	630	420	76	40	25	58	Jaworze	śląskie	998,29
816	1142	1422	1400	1079	824	412	747	706	436	145	59	Łysomice	kujawsko-pomorskie	991,38
34	63	48	31	15	12	11	20	69	206	182	60	Michałowice	mazowieckie	991,17
446	517	207	97	123	490	1190	935	963	1007	866	61	Orły	podkarpackie	986,79
184	151	130	94	86	51	30	16	33	41	89	62	Czosnów	mazowieckie	984,67
795	957	890	764	851	836	333	231	466	1238	778	63	Czeremcha	podlaskie	984,49
1025	1150	1244	1011	616	428	705	570	745	331	236	64	Gromadka	dolnośląskie	979,47
789	818	919	1014	1134	1266	1028	572	242	202	128	65	Pabianice	łódzkie	977,86
25	37	29	30	23	24	23	26	68	113	97	66	Osielsko	kujawsko-pomorskie	969,48
1239	1202	1179	597	593	732	1232	1387	909	626	71	67	Żarnowiec	śląskie	966,05
1531	1378	1387	1326	1420	1459	1355	299	241	107	146	68	Marcinowice	dolnośląskie	964,38
415	183	117	110	114	274	337	577	238	59	43	69	Wartkowice	łódzkie	964,13
73	301	20	9	4	5	8	11	10	11	19	70	Suchy Las	wielkopolskie	963,52
974	252	46	21	18	20	40	124	209	342	218	71	Postomino	zachodniopomorskie	961,05
1548	1566	1493	1417	1228	896	918	1111	1257	1040	227	72	Kocierzew Południowy	łódzkie	957,94
487	447	635	626	518	568	711	714	562	243	87	73	Aleksandrów Kujawski	kujawsko-pomorskie	951,59
440	318	433	416	304	296	443	94	124	37	95	74	Troszyn	mazowieckie	943,40
866	776	787	634	566	692	868	903	210	100	56	75	Ractawice	małopolskie	939,89
1202	1399	1465	1052	361	188	185	260	214	104	62	76	Czernikowo	kujawsko-pomorskie	939,73
108	150	124	44	37	41	129	62	22	21	23	77	Mielnik	podlaskie	939,22
1387	1325	1271	1050	549	766	1153	1209	49	16	15	78	Stara Kamienica	dolnośląskie	934,69
699	886	466	566	413	776	795	750	294	156	39	79	Repki	mazowieckie	921,60
901	632	333	307	754	1265	1390	1325	1153	277	99	80	Kaliska	pomorskie	901,12
538	391	477	531	885	911	1258	509	710	419	552	81	Międzybóże	pomorskie	898,03
476	778	1376	1428	1355	1365	1385	1262	702	264	102	82	Ujsyły	śląskie	897,49
11	17	19	56	74	36	52	56	103	84	90	83	Stawiguda	warmińsko-mazurskie	896,94
43	13	5	4	9	13	14	5	7	12	36	84	Słupno	mazowieckie	889,61
1491	1540	1446	1480	959	548	435	1163	1039	942	153	85	Mściwojów	dolnośląskie	889,42
1497	1531	264	66	66	275	886	421	302	149	163	86	Lipnica	pomorskie	888,93
1181	1277	1253	1360	1362	1440	1477	1484	680	517	121	87	Chybie	śląskie	886,79
1343	1309	1204	802	384	297	419	733	578	519	162	88	Golcza	małopolskie	883,20
232	536	421	805	1024	937	764	1296	960	327	54	89	Krasne	mazowieckie	878,87
118	30	8	12	21	65	81	200	1031	1089	318	90	Izabelin	mazowieckie	875,80
1461	1385	1188	1176	1097	1065	694	372	512	318	340	91	Łoniów	świętokrzyskie	873,25
186	496	714	740	424	311	115	187	273	371	257	92	Białe Błota	kujawsko-pomorskie	872,13
1522	1425	1336	1353	1383	1481	1308	1477	1130	1283	500	93	Rossosz	lubelskie	871,67
356	368	420	1009	1451	1457	355	43	15	13	17	94	Krzyszów	podkarpackie	868,62
258	259	241	254	251	259	297	243	319	198	140	95	Kołobrzeg	zachodniopomorskie	864,68
205	100	70	68	116	139	447	78	58	29	78	96	Biskupiec	warmińsko-mazurskie	864,17

Gminy wiejskie – inwestycje w infrastrukturę techniczną

2001–2003	2002–2004	2003–2005	2004–2006	2005–2007	2006–2008	2007–2009	2008–2010	2009–2011	2010–2012	2011–2013	2012–2014	Gmina	Województwo	Wydatki w latach 2012–2014 w zł per capita
1038	550	270	59	110	126	955	446	377	103	156	97	Paradyż	łódzkie	863,40
257	161	126	210	748	1304	1282	1129	762	175	103	98	Przeciszów	małopolskie	862,29
1377	1455	1530	977	618	576	1185	1244	938	610	334	99	Poczesna	śląskie	862,14
280	522	1181	1029	1125	880	1031	807	499	357	212	100	Wisitki	mazowieckie	862,01
1432	1479	1459	1214	1037	1171	1456	573	196	124	114	101	Dębowa Łąka	kujawsko-pomorskie	860,75
1551	1115	799	579	190	44	12	12	35	212	183	102	Radwanice	dolnośląskie	859,47
666	248	44	47	60	178	411	151	45	25	33	103	Łękawica	śląskie	858,62
1412	1573	1561	201	83	94	1030	1485	1434	1350	1289	104	Nowy Korczyn	świętokrzyskie	858,25
305	503	462	414	391	380	264	176	283	313	194	105	Zambrów	podlaskie	856,68
1266	1222	1272	1451	1498	1507	1103	1013	1046	752	509	106	Lubomia	śląskie	855,47
92	50	47	55	41	34	25	45	74	86	93	107	Komorniki	wielkopolskie	851,71
436	256	189	184	157	185	94	38	29	28	53	108	Ciasna	śląskie	851,00
1503	1213	928	750	757	621	726	351	154	75	101	109	Jodłownik	małopolskie	850,36
734	712	1054	894	901	496	121	87	165	260	239	110	Jabłonka	małopolskie	850,25
1244	463	441	329	721	525	876	957	748	721	406	111	Książpol	lubelskie	849,71
150	216	150	268	306	393	388	175	108	91	74	112	Kiszkowo	wielkopolskie	841,92
107	43	57	578	1403	1526	1549	1338	1167	746	277	113	Adamówka	podkarpackie	841,89
1260	1171	1295	923	758	419	597	456	393	88	69	114	Koszarawa	śląskie	840,38
296	390	226	104	67	84	178	705	1214	779	296	115	Gietrzwałd	warmińsko-mazurskie	840,36
1597	1545	1498	1397	1442	1473	1522	767	300	284	595	116	Osina	zachodniopomorskie	839,05
1111	1415	1539	1524	1438	1225	763	583	396	174	132	117	Płoskinia	warmińsko-mazurskie	836,48
12	18	132	208	274	349	156	230	201	77	50	118	Kobyłanka	zachodniopomorskie	835,40
1573	1587	1549	1362	918	1033	914	1236	1292	894	266	119	Opatów	śląskie	832,60
38	62	30	69	78	55	45	74	170	194	155	120	Rudna	dolnośląskie	830,20
724	740	71	58	89	944	1511	818	937	329	225	121	Konarzyny	pomorskie	826,58
472	389	404	256	97	89	88	115	75	70	83	122	Boronów	śląskie	822,72
354	352	884	57	14	14	53	973	554	427	189	123	Czernichów	śląskie	821,08
771	667	1102	1274	1168	926	929	841	1103	998	579	124	Łąck	mazowieckie	819,16
659	579	652	366	517	782	244	23	17	18	44	125	Wisznice	lubelskie	817,07
644	878	827	968	974	1143	1411	1490	1322	710	226	126	Bodzechów	świętokrzyskie	813,96
93	102	128	46	29	23	37	34	34	26	29	127	Szczerców	łódzkie	809,08
255	1137	1163	496	423	725	1446	1300	1047	1101	414	128	Płużnica	kujawsko-pomorskie	806,18
827	1209	1080	1142	1112	1340	957	282	244	161	411	129	Bukowiec	kujawsko-pomorskie	805,10
1314	1457	1475	1462	1262	997	1057	1001	966	655	304	130	Krzyżanów	łódzkie	804,79
1589	1401	338	149	91	216	440	608	564	416	560	131	Boguty-Pianki	mazowieckie	804,75
19	105	137	100	144	237	444	404	137	106	84	132	Krokowa	pomorskie	804,66
290	108	123	191	156	83	62	190	484	787	469	133	Reńska Wieś	opolskie	802,63
1103	588	544	11	11	11	96	76	54	34	75	134	Kije	świętokrzyskie	801,84
1509	1550	1545	1542	1496	1471	1463	1536	305	189	37	135	Kondratowice	dolnośląskie	797,41
1399	1403	1533	1498	1489	1277	1277	1184	571	654	175	136	Płaska	podlaskie	790,58
193	449	314	796	420	538	689	785	506	292	168	137	Kowal	kujawsko-pomorskie	790,13
1357	1177	618	712	555	1000	813	928	588	308	137	138	Lasowice Wielkie	opolskie	790,11
748	474	155	180	332	493	232	383	976	1392	556	139	Rybno	mazowieckie	786,59
889	920	866	570	676	904	1161	1343	1278	955	919	140	Radzanów	mazowieckie	784,86
225	211	479	1254	1313	1074	838	478	265	252	185	141	Jabłoń	lubelskie	782,32
715	645	529	381	427	207	153	112	324	379	358	142	Łągów	świętokrzyskie	781,60
69	34	18	33	59	214	386	155	189	126	283	143	Strzegowo	mazowieckie	781,01
465	3	3	5	772	564	1214	49	9	8	13	144	Solec-Zdrój	świętokrzyskie	779,22

GMINY WIEJSKIE

Gminy wiejskie – inwestycje w infrastrukturę techniczną

2001–2003	2002–2004	2003–2005	2004–2006	2005–2007	2006–2008	2007–2009	2008–2010	2009–2011	2010–2012	2011–2013	2012–2014	Gmina	Województwo	Wydatki w latach 2012–2014 w zł per capita
381	460	498	862	739	777	720	1092	929	668	198	145	Liszki	małopolskie	778,79
187	207	409	731	1077	1054	1265	1319	1018	421	300	146	Siepraw	małopolskie	778,27
1344	1513	1429	1423	1280	1398	1495	826	586	237	150	147	Dźwierzuty	warmińsko-mazurskie	775,81
58	56	21	28	30	46	43	59	79	52	76	148	Pawłowice	śląskie	773,79
1559	1090	982	661	1058	852	1245	1235	1191	616	231	149	Pielgrzymka	dolnośląskie	772,84
20	15	13	22	39	71	197	331	291	190	144	150	Dobrzeń Wielki	opolskie	771,71
895	1043	994	1034	832	559	344	430	683	871	387	151	Regimin	mazowieckie	771,54
427	715	805	1547	1547	1232	1102	1264	1498	1410	1238	152	Jedwabno	warmińsko-mazurskie	771,41
61	110	454	569	521	225	111	103	8	7	7	153	Puchaczów	lubelskie	769,62
596	348	455	502	1053	971	1248	1211	1201	485	192	154	Perzów	wielkopolskie	767,32
1304	1452	1443	1267	924	401	104	169	360	509	396	155	Łąpsze Niżne	małopolskie	766,60
1268	1389	1488	1572	1576	1569	1565	1568	1556	1558	397	156	Milanów	lubelskie	765,45
1594	1523	1369	1058	902	649	708	1139	1452	1488	615	157	Strachówka	mazowieckie	760,05
81	45	50	183	649	1406	84	44	23	138	339	158	Korycin	podlaskie	759,74
212	174	223	194	255	203	455	923	425	135	85	159	Brańszczyk	mazowieckie	758,49
268	39	67	93	670	797	255	234	113	597	322	160	Radków	świętokrzyskie	758,12
475	41	27	24	43	21	29	30	122	151	158	161	Przykona	wielkopolskie	757,94
21	44	14	25	28	22	15	15	95	247	214	162	Tarnowo Podgórne	wielkopolskie	757,49
2	8	72	1039	898	430	584	883	1119	860	370	163	Kołbaskowo	zachodniopomorskie	756,26
642	563	705	840	799	738	977	1180	1330	386	422	164	Starożreby	mazowieckie	750,93
24	27	110	1012	1254	998	288	228	243	283	171	165	Kęsowo	kujawsko-pomorskie	746,05
556	417	496	607	822	961	568	120	149	90	177	166	Lubenia	podkarpackie	745,61
99	236	1210	994	253	244	100	71	48	27	81	167	Koszyce	małopolskie	743,18
1379	1272	964	1003	855	1080	1021	1226	1224	1233	1088	168	Gorzków	lubelskie	742,67
1029	213	182	120	262	239	123	83	53	58	72	169	Grębocice	dolnośląskie	742,38
1045	1384	1343	1414	1154	1215	825	1344	999	922	279	170	Chrostkowo	kujawsko-pomorskie	741,98
496	334	657	1061	1428	1323	1003	273	155	78	157	171	Łubianka	kujawsko-pomorskie	738,60
82	146	780	568	479	446	728	929	358	128	110	172	Stara Kiszewa	pomorskie	738,16
1494	868	808	590	1061	919	90	122	173	1008	391	173	Turośl	podlaskie	737,14
1358	981	818	792	1028	1039	963	944	1026	420	246	174	Kurów	lubelskie	736,78
1211	1217	1378	1493	1327	983	923	1011	1091	664	356	175	Korzenna	małopolskie	736,08
1176	1080	649	560	331	229	377	945	912	402	94	176	Jeżów	łódzkie	735,98
48	140	32	158	75	241	47	32	30	97	131	177	Pszczew	lubuskie	734,85
105	82	193	777	944	752	1056	278	141	57	126	178	Olsztyn	śląskie	733,82
243	52	35	45	147	174	216	182	158	245	258	179	Boniewo	kujawsko-pomorskie	733,69
988	909	937	916	810	584	503	267	303	378	247	180	Bielsk Podlaski	podlaskie	732,34
1322	1326	1246	1252	1120	1227	1287	1380	1206	728	244	181	Jasienica	śląskie	731,98
1318	887	981	1261	1520	1375	523	643	148	118	79	182	Jeziorzany	lubelskie	730,88
966	971	1010	858	915	870	759	612	217	141	96	183	Blizyn	świętokrzyskie	730,36
539	184	89	162	442	1169	507	475	375	689	413	184	Pałecznicza	małopolskie	729,32
717	629	376	476	133	120	82	132	317	307	281	185	Kiernozia	łódzkie	729,28
39	89	145	246	312	441	430	154	65	50	82	186	Ostrów	podkarpackie	729,15
1335	839	960	1021	1412	1062	1158	905	474	193	66	187	Niedźwiada	lubelskie	728,47
548	994	711	544	341	640	703	972	647	629	172	188	Potęgowo	pomorskie	725,72
473	374	358	161	154	145	186	524	641	618	384	189	Nowa Wieś Wielka	kujawsko-pomorskie	725,72
860	908	954	1244	1244	1010	259	346	281	405	303	190	Biłgoraj	lubelskie	722,67
1590	1593	1582	1525	1289	1118	1094	1198	1354	1037	240	191	Olszanka	mazowieckie	718,47
42	83	59	89	46	68	44	39	44	43	106	192	Terespól	lubelskie	715,36

Gminy wiejskie – inwestycje w infrastrukturę techniczną

2001–2003	2002–2004	2003–2005	2004–2006	2005–2007	2006–2008	2007–2009	2008–2010	2009–2011	2010–2012	2011–2013	2012–2014	Gmina	Województwo	Wydatki w latach 2012–2014 w zł per capita
1001	1014	622	790	607	569	552	312	202	140	124	193	Kowiesy	łódzkie	714,49
1228	1323	1372	817	381	210	201	581	1092	1081	669	194	Wilkołaz	lubelskie	713,84
221	716	1193	1086	816	652	607	607	760	447	324	195	Suszec	śląskie	713,77
1055	1063	1119	850	916	805	901	361	62	47	48	196	Suchożebry	mazowieckie	711,45
159	328	840	860	313	112	77	118	362	397	305	197	Olawa	dolnośląskie	709,85
1331	1342	815	642	702	1202	1106	264	261	215	402	198	Dębica Kaszubska	pomorskie	708,19
1086	842	839	1071	1041	835	966	1176	723	225	123	199	Goraj	lubelskie	706,47
5	19	23	72	32	40	38	493	750	773	440	200	Jerzmanowa	dolnośląskie	703,93
1520	1561	1560	1538	127	113	134	1376	1221	539	504	201	Bojadła	lubuskie	703,52
654	1252	1275	532	174	162	402	563	348	214	178	202	Borowie	mazowieckie	701,09
818	656	331	170	139	251	161	216	71	180	80	203	Baranowo	mazowieckie	700,66
1195	1353	1447	1419	925	972	1074	851	755	748	913	204	Zakrzówek	lubelskie	700,59
367	944	1349	780	388	245	641	373	424	337	372	205	Grudziądz	kujawsko-pomorskie	699,54
1178	998	932	1038	1139	1079	1177	1386	1412	789	434	206	Telatyn	lubelskie	698,32
260	255	519	651	1102	1110	814	753	713	772	569	207	Kurzętnik	warmińsko-mazurskie	698,10
60	134	98	148	94	48	34	57	178	288	234	208	Raszyn	mazowieckie	696,70
383	380	294	957	1100	948	820	988	830	864	475	209	Czarny Bór	dolnośląskie	694,46
1138	1320	945	1000	876	454	459	311	263	82	98	210	Mokobody	mazowieckie	692,17
1257	1266	1380	1373	1408	1364	1451	1375	1332	533	430	211	Pokój	opolskie	691,60
557	459	285	286	349	566	306	142	211	265	346	212	Żegocina	małopolskie	691,47
110	80	135	314	502	573	669	371	240	148	113	213	Radgoszcz	małopolskie	690,81
577	597	842	768	797	702	461	425	290	577	350	214	Dobra	małopolskie	690,54
612	1029	855	1102	1039	1141	1371	1028	1175	463	512	215	Stare Pole	pomorskie	689,94
1044	1483	1265	803	654	1088	1493	658	452	287	366	216	Liniewo	pomorskie	688,30
413	935	957	195	140	107	356	651	926	593	309	217	Jastków	lubelskie	686,06
1353	883	909	953	1127	1102	1353	1453	1512	1001	597	218	Nowe Miasto Lubawskie	warmińsko-mazurskie	684,58
140	54	38	67	195	759	724	659	193	185	134	219	Rogowo	kujawsko-pomorskie	684,47
1348	1173	1084	1283	1358	1337	778	203	228	134	197	220	Słupia (Jędrzejowska)	świętokrzyskie	682,23
1512	670	713	332	779	196	239	101	66	64	70	221	Michałów	świętokrzyskie	681,71
200	682	778	852	891	817	890	1279	1499	491	325	222	Krupski Młyn	śląskie	680,44
893	494	230	174	205	104	137	215	742	476	379	223	Buczek	łódzkie	678,59
113	200	676	964	1336	1207	1097	852	611	417	256	224	Świekatowo	kujawsko-pomorskie	678,37
490	197	299	367	788	669	632	661	974	785	641	225	Zabór	lubuskie	678,09
544	764	1362	1136	917	762	659	947	810	736	271	226	Prostki	warmińsko-mazurskie	677,34
983	1108	1321	1409	1322	1386	1374	1473	1140	831	338	227	Mińsk Mazowiecki	mazowieckie	676,29
430	591	545	454	526	412	777	638	660	480	362	228	Chełmża	kujawsko-pomorskie	676,11
180	375	234	88	56	66	109	368	757	867	697	229	Nieporęt	mazowieckie	675,36
511	547	354	114	104	117	128	188	254	383	264	230	Pruszcz Gdański	pomorskie	674,57
503	465	335	346	403	512	994	621	568	591	457	231	Stolno	kujawsko-pomorskie	672,55
568	673	838	926	1311	1483	1497	508	432	310	610	232	Wilków	lubelskie	671,96
524	358	767	854	1375	1330	978	804	46	38	28	233	Janowice Wielkie	dolnośląskie	662,40
405	433	414	452	554	561	663	362	584	768	746	234	Śliwice	kujawsko-pomorskie	662,06
1280	1360	1364	1239	800	708	639	601	663	598	534	235	Wejherowo	pomorskie	660,79
872	1146	1408	1147	489	312	407	557	602	367	233	236	Įława	warmińsko-mazurskie	659,34
1208	302	7	6	13	91	13	7	11	66	165	237	Chełm Śląski	śląskie	658,54
4	11	15	38	35	17	16	18	99	192	191	238	Kosakowo	pomorskie	656,77
237	346	352	354	215	85	69	149	456	451	237	239	Kolbudy	pomorskie	656,05
765	747	724	827	590	469	679	984	947	650	284	240	Kaźmierz	wielkopolskie	653,92

GMINY WIEJSKIE

Gminy wiejskie – inwestycje w infrastrukturę techniczną

2001–2003	2002–2004	2003–2005	2004–2006	2005–2007	2006–2008	2007–2009	2008–2010	2009–2011	2010–2012	2011–2013	2012–2014	Gmina	Województwo	Wydatki w latach 2012–2014 w zł per capita
489	728	834	660	456	484	516	236	246	191	354	241	Kościerzyna	pomorskie	653,26
1475	1544	1521	1444	703	213	107	395	869	697	330	242	Bielice	zachodniopomorskie	652,47
468	549	758	1256	1137	701	599	196	364	364	618	243	Rejowiec Fabryczny	lubelskie	652,46
1340	1441	1256	886	261	54	60	214	678	949	117	244	Wietrzychowice	małopolskie	651,51
547	613	279	317	483	1177	776	442	457	558	355	245	Boćki	podlaskie	650,84
103	176	434	898	1046	941	260	133	150	269	448	246	Lubochnia	łódzkie	648,34
1496	1574	1479	1502	1400	1116	458	764	1263	952	873	247	Świerzno	zachodniopomorskie	647,30
1276	1264	843	538	512	934	956	769	579	291	343	248	Szydłów	świętokrzyskie	645,65
139	166	222	272	227	181	158	571	381	453	222	249	Zaręby Kościelne	mazowieckie	645,30
1382	1060	427	473	647	843	522	889	839	865	460	250	Przemęt	wielkopolskie	645,16
418	523	621	553	200	184	266	340	151	127	127	251	Chocień	kujawsko-pomorskie	643,53
908	915	1092	344	374	179	537	114	171	80	298	252	Jednorozec	mazowieckie	642,98
595	379	440	255	337	337	902	1138	199	76	45	253	Szczurowa	małopolskie	640,04
619	686	590	316	265	202	324	293	306	273	223	254	Słopnice	małopolskie	637,84
1007	1200	936	609	350	344	700	1297	1127	326	213	255	Wola Krzysztoporska	łódzkie	637,25
1297	1147	1218	1448	1511	1133	806	426	55	33	31	256	Świątajno	warmińsko-mazurskie	636,93
510	612	461	223	268	320	415	70	130	125	559	257	Baranów	wielkopolskie	636,90
520	519	613	884	1069	826	928	959	1297	1103	389	258	Pawłowiczki	opolskie	633,58
1474	1373	1019	526	425	461	696	1039	691	258	180	259	Stara Błotnica	mazowieckie	630,10
655	492	614	843	1019	991	1133	481	279	233	149	260	Borzytuchom	pomorskie	627,63
1587	1369	1400	1449	1586	1556	1470	1345	1115	547	230	261	Nowogródek Pomorski	zachodniopomorskie	627,01
631	556	761	1229	1312	1274	1345	1259	435	226	107	262	Bačkowice	świętokrzyskie	626,78
1327	1066	1232	1310	1447	1358	905	740	996	1246	1215	263	Brzeźnio	łódzkie	625,35
83	247	998	766	888	883	1352	640	347	142	202	264	Ulhówek	lubelskie	624,45
877	1070	820	934	583	612	498	297	395	370	242	265	Korczew	mazowieckie	622,82
1571	1592	1579	1563	1540	1449	57	67	139	1499	872	266	Osiek Jasielski	podkarpackie	621,72
1005	280	350	231	853	750	138	184	123	195	122	267	Oleśnica	świętokrzyskie	621,14
867	640	460	490	1229	1479	1342	765	350	178	135	268	Kołczygłowy	pomorskie	620,87
1347	889	668	280	412	697	1266	1144	919	896	493	269	Nagłowice	świętokrzyskie	619,54
97	139	79	155	184	290	78	69	38	114	118	270	Morawica	świętokrzyskie	618,78
279	270	282	689	963	657	762	152	195	146	466	271	Zakrzew	lubelskie	618,36
887	1427	1145	654	408	513	494	412	454	532	427	272	Chelmno	kujawsko-pomorskie	617,57
853	470	448	406	636	677	596	344	422	398	385	273	Wąsewo	mazowieckie	615,84
443	478	766	1219	1130	719	935	1192	131	45	27	274	Sabnie	mazowieckie	615,23
282	298	184	17	16	19	380	835	1029	685	378	275	Świerklany	śląskie	615,05
1054	1397	1276	1324	806	416	489	758	282	160	100	276	Sękowa	małopolskie	614,68
1210	1292	1426	1351	1320	1416	1519	1549	1544	1515	1278	277	Czarnocin	świętokrzyskie	614,12
630	1016	728	710	302	304	142	375	690	1143	605	278	Moszczenica	łódzkie	613,56
57	91	73	91	73	146	101	162	276	455	342	279	Mstów	śląskie	612,75
374	156	692	907	1561	1524	1212	1015	720	302	229	280	Dubicze Cerkiewne	podlaskie	612,75
743	577	183	129	208	252	125	98	208	303	313	281	Bobrowo	kujawsko-pomorskie	612,17
372	239	382	475	630	486	640	559	676	513	524	282	Somianka	mazowieckie	610,44
1193	993	1183	890	372	102	105	285	632	696	748	283	Belsk Duży	mazowieckie	610,23
1345	1456	1566	1556	1529	1535	1544	1461	1109	607	438	284	Wydminy	warmińsko-mazurskie	610,05
494	905	583	244	108	38	70	86	391	211	299	285	Świdnica	lubuskie	607,02
399	313	298	300	254	153	131	268	430	541	439	286	Stary Lubotyń	mazowieckie	605,61
1557	1503	1430	1370	1247	1145	1014	1062	1059	396	359	287	Chrzanów	lubelskie	605,07
1122	172	121	87	537	829	1147	1318	1347	1123	912	288	Karsin	pomorskie	604,66

Gminy wiejskie – inwestycje w infrastrukturę techniczną

2001–2003	2002–2004	2003–2005	2004–2006	2005–2007	2006–2008	2007–2009	2008–2010	2009–2011	2010–2012	2011–2013	2012–2014	Gmina	Województwo	Wydatki w latach 2012–2014 w zł per capita
1540	1058	1073	550	419	310	467	1217	1372	1325	770	289	Jakubów	mazowieckie	601,63
320	874	918	1087	931	367	55	21	26	68	147	290	Kobylnica	pomorskie	600,43
809	1151	1344	983	119	124	103	673	836	901	464	291	Trzebowniko	podkarpackie	598,98
293	514	781	1053	543	622	389	718	659	809	576	292	Brańsk	podlaskie	597,41
649	709	1001	1278	1499	1445	1458	365	359	345	470	293	Jasienica Rosielna	podkarpackie	596,98
1591	1579	770	81	71	75	544	251	429	228	312	294	Lipusz	pomorskie	596,57
1349	1506	1497	1402	1205	1163	860	933	864	1194	527	295	Bejsce	świętokrzyskie	596,09
1429	1478	1413	1388	1150	995	917	882	719	778	591	296	Godziszów	lubelskie	593,00
450	386	271	283	441	800	774	1150	1299	1344	812	297	Waśniów	świętokrzyskie	592,44
934	600	1006	986	1371	1452	1523	1411	1392	1105	658	298	Osjaków	łódzkie	592,23
794	1018	1288	1438	1436	1410	1098	1152	1240	1220	900	299	Sławno	zachodniopomorskie	590,89
395	445	921	265	257	254	1141	363	522	316	690	300	Krańciczyn	lubelskie	590,77
18	260	1442	1287	1242	607	451	360	850	477	437	301	Spytkowice	małopolskie	590,71
1174	1298	1071	60	65	90	1200	471	390	261	326	302	Tarnawatka	lubelskie	586,51
918	564	82	77	62	282	321	657	409	682	631	303	Gaworzycze	dolnośląskie	586,15
230	162	316	193	282	272	603	806	1034	1096	514	304	Magnuszew	mazowieckie	584,74
41	77	65	118	166	799	1375	1469	1443	1257	517	305	Mszana	śląskie	584,70
183	155	49	18	12	10	5	10	40	413	286	306	Nadarzyn	mazowieckie	584,19
1004	1198	1390	1574	1567	1559	1293	381	325	197	251	307	Zbójna	podlaskie	583,85
514	409	266	202	203	273	204	146	298	526	611	308	Dzierżąźnia	mazowieckie	582,59
124	181	210	197	84	39	41	63	206	376	381	309	Zielonki	małopolskie	582,41
169	336	200	347	284	1282	1166	1083	1106	1262	1437	310	Sztabin	podlaskie	581,53
948	1286	1331	1235	886	574	320	298	272	229	208	311	Pomiechówek	mazowieckie	579,79
266	94	131	292	589	724	668	840	898	482	428	312	Bobrowniki	śląskie	578,74
249	281	628	1206	1480	1421	1050	1141	1155	1155	485	313	Trzebielino	pomorskie	577,15
1220	1350	1239	1429	1364	1495	1559	1539	1541	1331	608	314	Bobowo	pomorskie	576,40
937	1038	1066	644	560	383	367	201	287	335	521	315	Jedlińsk	mazowieckie	576,30
677	378	425	375	404	322	637	546	576	701	584	316	Kobylin-Borzymy	podlaskie	575,87
267	277	393	337	202	171	285	586	532	469	436	317	Chotcza	mazowieckie	575,47
1196	1440	1501	1443	1170	1257	246	619	332	808	409	318	Kozielice	zachodniopomorskie	574,81
1048	1372	1371	16	17	16	1067	843	834	334	421	319	Brody	lubuskie	574,78
623	535	181	19	26	47	908	17	4	4	8	320	Lubrza	lubuskie	573,41
217	331	446	285	92	52	135	1142	1510	1518	609	321	Kamienica Polska	śląskie	572,41
851	1199	1528	1186	796	822	1328	1310	1403	1279	1335	322	Książki	kujawsko-pomorskie	571,60
1313	951	774	770	905	1188	534	470	341	432	453	323	Lelis	mazowieckie	571,19
938	1390	1290	831	631	531	629	389	412	493	301	324	Kijewo Królewskie	kujawsko-pomorskie	567,30
1463	28	37	64	1554	1311	1029	511	980	478	709	325	Krotoszyce	dolnośląskie	567,23
1207	233	80	82	323	936	930	703	797	661	489	326	Kozy	śląskie	567,12
868	1025	1138	1377	1391	1424	1252	1164	1205	1254	1045	327	Wilków	opolskie	567,12
594	1276	1365	1565	1488	815	384	209	334	467	451	328	Miękinia	dolnośląskie	566,43
497	646	587	865	571	408	418	856	1054	1027	520	329	Dębica	podkarpackie	564,00
1536	1530	1516	1517	1528	1519	1551	1465	1446	889	646	330	Łągiewniki	dolnośląskie	563,22
1006	1254	1221	552	360	334	540	138	119	109	253	331	Glusk	lubelskie	562,90
1380	1406	977	125	48	45	200	565	1302	880	675	332	Mucharz	małopolskie	562,52
277	214	248	338	725	1066	1402	1509	1497	1403	819	333	Drwinia	małopolskie	561,15
1147	1270	1076	824	548	589	391	352	277	253	288	334	Człuchów	pomorskie	561,13
602	671	948	947	798	316	253	137	331	360	705	335	Wieczfnia Kościelna	mazowieckie	560,64
656	647	459	449	389	451	342	476	245	276	160	336	Budzyń	wielkopolskie	560,54

GMINY WIEJSKIE

Gminy wiejskie – inwestycje w infrastrukturę techniczną

2001–2003	2002–2004	2003–2005	2004–2006	2005–2007	2006–2008	2007–2009	2008–2010	2009–2011	2010–2012	2011–2013	2012–2014	Gmina	Województwo	Wydatki w latach 2012–2014 w zł per capita
670	749	326	362	509	1083	635	245	164	154	261	337	Jeleniewo	podlaskie	560,48
782	1004	988	722	68	49	46	129	268	531	502	338	Legnickie Pole	dolnośląskie	560,42
392	343	431	714	534	306	243	400	779	961	1159	339	Łącko	małopolskie	560,27
477	527	188	142	132	193	268	606	740	720	487	340	Teresin	mazowieckie	558,91
1024	534	814	822	1177	996	796	848	1113	1360	975	341	Gielniów	mazowieckie	558,50
							1576	1553	1396	939	342	Jaśliśka	podkarpackie	558,44
46	36	64	224	352	368	304	174	473	608	513	343	Żelechlinek	łódzkie	558,42
1308	1296	1224	1343	1363	1094	564	350	292	257	209	344	Oksa	świętokrzyskie	558,33
202	165	396	492	595	659	770	890	1114	1154	703	345	Czemiewice	łódzkie	557,74
429	205	325	249	766	850	945	907	766	403	193	346	Lipnica Wielka	małopolskie	557,60
353	266	439	527	599	549	298	95	39	30	115	347	Słubice	mazowieckie	557,29
1201	1548	1565	1555	1515	1160	1092	1258	1336	1318	854	348	Sulęczyno	pomorskie	556,92
814	984	1309	1378	1373	1339	1448	145	180	159	953	349	Domaradz	podkarpackie	556,29
807	936	251	187	275	1028	1434	736	444	490	573	350	Obsza	lubelskie	554,94
1057	1344	812	371	131	155	379	255	336	207	429	351	Cedry Wielkie	pomorskie	554,81
962	784	487	270	186	280	312	315	250	235	349	352	Kościelisko	małopolskie	554,70
85	97	115	455	495	414	157	263	278	487	383	353	Zaniemyśl	wielkopolskie	553,69
439	452	501	305	319	328	465	208	230	227	367	354	Tczew	pomorskie	553,38
112	111	88	166	105	74	39	48	98	176	187	355	Ochotnica Dolna	małopolskie	553,32
1198	1234	1238	1084	874	828	811	614	633	347	377	356	Łososina Dolna	małopolskie	553,16
523	430	408	1057	1287	1211	1174	763	352	144	166	357	Pawonków	śląskie	553,03
1213	788	789	576	627	405	366	435	463	458	467	358	Kościąn	wielkopolskie	550,94
464	761	1037	1383	877	878	927	166	205	105	474	359	Jonkowo	warmińsko-mazurskie	549,95
1376	1480	708	365	233	718	1165	1494	949	714	278	360	Młodzieszyn	mazowieckie	549,74
168	90	176	422	699	433	536	689	537	350	285	361	Chodzież	wielkopolskie	549,37
1568	1576	1568	1494	1475	495	358	333	1045	973	619	362	Młynarze	mazowieckie	548,82
56	40	281	420	897	735	1176	580	736	735	888	363	Wąsosz	podlaskie	548,06
693	249	369	397	900	781	650	521	363	301	327	364	Wierzbinek	wielkopolskie	547,54
768	828	941	1088	1118	898	475	343	419	338	482	365	Ciechanów	mazowieckie	546,50
1479	1049	1100	877	1186	832	421	655	642	936	533	366	Dąbrowa Zielona	śląskie	545,55
972	544	406	503	911	1058	1027	1031	867	832	291	367	Lisków	wielkopolskie	544,85
434	303	539	551	756	646	888	811	1122	796	775	368	Kamień	lubelskie	544,27
1460	1251	1296	1349	1504	1350	4	4	6	250	245	369	Podedwórze	lubelskie	543,85
433	692	696	536	307	377	753	914	805	745	1013	370	Ujazd	łódzkie	543,71
1217	1328	1395	794	269	160	277	507	181	98	112	371	Zalesie	lubelskie	543,60
1250	1167	750	497	151	116	163	775	738	774	449	372	Jeżów Sudecki	dolnośląskie	543,16
1116	337	53	50	80	471	373	861	552	586	238	373	Przesmyki	mazowieckie	542,46
552	697	1355	1231	1005	987	1040	1346	1352	1152	371	374	Dubienka	lubelskie	542,31
453	1087	1197	881	605	169	165	275	695	886	728	375	Jaktorów	mazowieckie	541,85
653	502	458	295	380	439	805	1205	1050	1179	1058	376	Czerwonka	mazowieckie	539,36
1472	1458	1402	1320	1288	1310	1186	1227	1211	1197	783	377	Strzeleczyki	opolskie	538,88
508	131	84	101	294	144	190	207	752	609	874	378	Tczów	mazowieckie	536,08
1411	1449	1381	1371	1272	1129	1132	1271	1428	1056	715	379	Imielno	świętokrzyskie	535,21
1478	1426	1407	1410	1468	1243	473	140	174	309	712	380	Tuczepy	świętokrzyskie	534,71
1112	1219	641	745	769	1263	1075	871	146	56	47	381	Trzciana	małopolskie	533,69
660	680	520	461	340	256	502	528	851	525	727	382	Nowosolna	łódzkie	533,48
240	138	470	348	386	191	293	336	673	730	536	383	Czerwin	mazowieckie	532,91
942	943	702	646	364	240	187	287	482	489	417	384	Andrespol	łódzkie	532,70

Gminy wiejskie – inwestycje w infrastrukturę techniczną

2001–2003	2002–2004	2003–2005	2004–2006	2005–2007	2006–2008	2007–2009	2008–2010	2009–2011	2010–2012	2011–2013	2012–2014	Gmina	Województwo	Wydatki w latach 2012–2014 w zł per capita
1144	1255	1185	1215	1198	1183	1222	1342	1242	771	441	385	Przywidz	pomorskie	532,52
1172	1240	1177	895	301	394	92	218	314	962	860	386	Sidra	podlaskie	532,32
274	551	828	935	987	1027	319	347	478	791	634	387	Elk	warmińsko-mazurskie	532,31
1105	1528	1564	1472	1246	1217	1065	1305	1396	1394	1033	388	Gnojno	świętokrzyskie	531,59
33	51	36	20	10	7	9	25	308	454	317	389	Lesznowola	mazowieckie	530,87
1185	980	882	836	933	1059	717	529	625	647	899	390	Konopnica	łódzkie	530,57
141	113	96	159	273	524	687	447	226	205	205	391	Popów	śląskie	530,48
111	118	93	116	42	29	36	89	269	275	280	392	Dopiewo	wielkopolskie	529,47
1564	1207	1153	706	737	402	658	1212	387	445	190	393	Huszlew	mazowieckie	528,54
614	810	984	1106	961	676	582	724	445	314	181	394	Komarów-Osada	lubelskie	527,43
1282	1026	559	267	185	219	354	319	538	474	802	395	Ciepielów	mazowieckie	526,96
1149	513	295	361	980	1325	1528	1554	1500	1107	418	396	Brąszewice	łódzkie	526,12
22	23	167	209	270	163	230	595	1136	1249	855	397	Warta Bolesławska	dolnośląskie	525,35
658	798	232	62	70	82	61	40	111	238	423	398	Męcinka	dolnośląskie	525,31
64	73	370	823	935	678	452	709	1000	1076	810	399	Kamienica	małopolskie	524,69
836	316	153	164	107	149	307	284	203	60	195	400	Buczkowice	śląskie	524,33
176	306	606	849	744	547	808	1026	806	328	323	401	Świercze	mazowieckie	523,44
824	722	224	126	194	577	1418	1072	722	394	341	402	Charsznica	małopolskie	523,35
553	609	386	200	244	384	462	414	223	330	273	403	Uście Gorlickie	małopolskie	523,26
1526	1381	1282	426	609	558	1131	1215	1025	1164	479	404	Smętowo Graniczne	pomorskie	522,71
223	1009	756	358	276	195	441	662	517	210	170	405	Włoszakowice	wielkopolskie	522,07
371	341	699	1040	1172	1092	1148	1265	1379	1190	777	406	Bełchatów	łódzkie	521,45
554	532	494	423	529	462	394	364	222	182	199	407	Nowy Kawęczyn	łódzkie	521,28
920	960	887	523	308	206	225	562	896	842	686	408	Niemce	lubelskie	518,55
1098	1096	1026	220	55	53	140	1274	1246	945	754	409	Klembów	mazowieckie	518,52
825	760	755	695	328	154	205	554	1218	948	856	410	Galewice	łódzkie	518,49
875	542	277	284	568	696	438	432	733	1226	771	411	Stary Dzików	podkarpackie	518,06
801	1259	1220	1116	1223	1178	1135	681	521	442	408	412	Trzyciąż	małopolskie	515,05
823	1169	1065	765	532	770	652	676	732	909	946	413	Sanniki	mazowieckie	513,79
1529	1590	1587	1585	1581	1584	1577	1324	1274	1079	826	414	Rychliki	warmińsko-mazurskie	512,73
50	222	215	413	214	278	397	1099	1234	951	780	415	Złotoryja	dolnośląskie	512,66
1394	763	415	192	57	35	48	367	1088	915	688	416	Rościszewo	mazowieckie	512,47
1192	1281	1048	1001	998	1024	738	410	455	404	415	417	Leżajsk	podkarpackie	511,56
929	518	718	795	1121	1194	924	1130	1043	1157	657	418	Rudniki	opolskie	511,21
1152	1313	1287	1148	943	704	474	579	585	538	282	419	Rozdrażew	wielkopolskie	510,94
1235	404	475	387	1011	1230	1441	1492	1478	671	545	420	Jaświły	podlaskie	510,80
239	64	75	133	736	924	1301	962	603	315	316	421	Pierzchnica	świętokrzyskie	510,45
54	791	1107	1025	655	379	133	159	297	481	405	422	Dziemiany	pomorskie	509,79
306	487	1064	1482	1572	1557	1341	1044	483	499	262	423	Jarosław	podkarpackie	509,71
740	731	481	467	470	689	816	1161	1068	496	410	424	Kadzidło	mazowieckie	508,11
1155	1227	1353	1204	1284	1321	1569	1569	1564	956	566	425	Spiczyn	lubelskie	507,41
322	555	76	36	44	200	1255	1000	902	592	364	426	Bierawa	opolskie	507,15
532	413	235	385	496	863	644	104	100	85	319	427	Bogoria	świętokrzyskie	506,88
927	363	463	739	1424	1394	1431	1193	177	83	51	428	Krzymów	wielkopolskie	506,61
945	858	1068	1197	1252	1122	1109	832	954	853	830	429	Rzeczyca	łódzkie	504,83
1374	1472	1401	1165	821	779	848	834	824	631	568	430	Grybów	małopolskie	504,79
1326	1228	1170	1281	868	861	767	987	577	366	274	431	Trąbki Wielkie	pomorskie	504,71
1133	1407	1386	1270	893	893	943	1122	1195	1148	563	432	Bulkowo	mazowieckie	504,50

GMINY WIEJSKIE

Gminy wiejskie – inwestycje w infrastrukturę techniczną

2001–2003	2002–2004	2003–2005	2004–2006	2005–2007	2006–2008	2007–2009	2008–2010	2009–2011	2010–2012	2011–2013	2012–2014	Gmina	Województwo	Wydatki w latach 2012–2014 w zł per capita
571	830	976	819	604	667	854	1096	1252	990	781	433	Czerwonak	wielkopolskie	501,39
335	717	1335	1536	679	690	959	653	318	293	961	434	Wiżajny	podlaskie	500,30
725	507	573	327	659	846	1143	1175	1185	1206	1116	435	Melgiew	lubelskie	500,10
492	582	388	1045	1045	1405	743	80	97	129	565	436	Wielbark	warmińsko-mazurskie	499,76
1417	1329	1105	771	556	763	549	537	593	688	510	437	Wiśniewo	mazowieckie	499,20
652	736	697	925	1060	1152	627	545	802	1062	978	438	Czarna	podkarpackie	499,17
1488	1461	1424	1243	1089	977	1175	1136	1179	843	621	439	Krzczonów	lubelskie	499,00
1294	808	850	198	175	87	166	628	1087	1005	782	440	Czernica	dolnośląskie	498,46
283	311	324	243	236	205	305	172	87	102	200	441	Wysokie Mazowieckie	podlaskie	498,44
271	439	342	512	485	395	403	415	542	459	420	442	Zagnańsk	świętokrzyskie	498,34
1113	466	578	624	1335	895	939	452	293	165	219	443	Malanów	wielkopolskie	497,49
1030	1019	1021	441	315	319	916	886	916	584	857	444	Gródek	podlaskie	496,64
286	520	518	517	573	478	383	391	1014	1399	1036	445	Dąbrowa	kujawsko-pomorskie	496,56
1583	1597	1546	1425	295	271	234	1155	1184	1224	1041	446	Sypniewo	mazowieckie	495,92
196	173	315	464	841	737	849	1140	712	947	567	447	Dygowo	zachodniopomorskie	495,37
583	604	701	1182	136	141	132	258	25	14	24	448	Sławno	łódzkie	495,28
1125	1295	929	909	793	1179	1332	776	622	248	468	449	Czyże	podlaskie	495,23
671	295	399	392	1190	859	1202	949	1310	814	843	450	Koneck	kujawsko-pomorskie	494,33
37	20	17	29	38	63	406	1204	1290	812	515	451	Ustronie Morskie	zachodniopomorskie	493,99
940	894	1160	1379	1483	1520	1101	1003	876	859	649	452	Mikołajki Pomorskie	pomorskie	493,93
781	186	233	258	1026	693	815	970	817	670	471	453	Ilów	mazowieckie	493,72
1511	1297	1361	1411	1566	1555	1504	1514	1482	1441	1073	454	Wielkie Oczy	podkarpackie	493,47
384	299	287	417	551	943	853	1115	1161	1277	659	455	Chelmiec	małopolskie	493,05
30	53	51	92	134	136	144	130	258	344	376	456	Stara Biała	mazowieckie	492,29
231	271	190	131	87	77	112	179	406	395	393	457	Juchnowiec Kościelny	podlaskie	490,82
409	685	574	355	406	545	1382	906	731	581	562	458	Przyrów	śląskie	490,68
412	387	256	333	625	1100	751	378	252	162	220	459	Kowale Oleckie	warmińsko-mazurskie	490,32
1316	1340	1445	1386	1319	1293	1496	1521	1480	1380	613	460	Cewice	pomorskie	490,28
1395	1284	1237	948	930	413	530	338	423	587	392	461	Wierzbica	lubelskie	490,25
1592	1485	1322	1075	762	650	829	1094	921	712	483	462	Czarnia	mazowieckie	489,93
351	164	171	299	787	425	410	334	677	613	650	463	Skrzyszów	małopolskie	489,21
1584	1563	1544	1526	1491	1389	867	926	922	1168	745	464	Wiśniowa	podkarpackie	489,03
1090	1046	803	685	570	877	1043	891	737	585	549	465	Szczytno	warmińsko-mazurskie	488,63
410	614	632	1491	1461	1307	1069	824	893	623	639	466	Podegrodzie	małopolskie	488,01
379	296	495	1085	1465	1237	941	909	1138	1222	790	467	Tereszpol	lubelskie	487,26
1311	1393	1421	1510	1379	1397	1354	1488	1040	465	255	468	Strzałkowo	wielkopolskie	486,60
517	862	162	281	271	1209	276	198	408	1004	1047	469	Medyka	podkarpackie	484,76
832	569	313	376	397	864	448	691	636	861	551	470	Obrazów	świętokrzyskie	484,38
1109	918	926	1124	1285	838	414	366	140	108	92	471	Borzęcin	małopolskie	483,81
946	602	528	451	491	530	1042	631	979	776	763	472	Horodło	lubelskie	483,79
785	1034	835	760	726	906	616	630	915	594	607	473	Aleksandrów	łódzkie	483,66
1539	1476	1325	1139	1012	966	749	863	643	839	555	474	Wąbrzeźno	kujawsko-pomorskie	482,67
985	860	865	1008	808	721	256	473	614	1052	637	475	Liw	mazowieckie	482,25
1052	1233	1302	1331	1251	1273	1378	1524	1527	1418	847	476	Krzemieniewo	wielkopolskie	482,14
142	22	62	95	1203	848	1117	1071	1328	1375	1229	477	Głogów	dolnośląskie	481,62
347	231	307	359	429	470	561	648	1083	1237	689	478	Skomlin	łódzkie	481,47
569	906	1016	1345	1406	1486	1302	1481	1450	1440	1148	479	Korczyna	podkarpackie	481,29
1368	1089	1117	924	1260	635	272	82	106	131	320	480	Krasocin	świętokrzyskie	481,00

Gminy wiejskie – inwestycje w infrastrukturę techniczną

2001–2003	2002–2004	2003–2005	2004–2006	2005–2007	2006–2008	2007–2009	2008–2010	2009–2011	2010–2012	2011–2013	2012–2014	Gmina	Województwo	Wydatki w latach 2012–2014 w zł per capita
506	437	552	545	603	449	339	242	231	224	353	481	Lubań	dolnośląskie	477,95
674	917	667	383	396	468	499	274	187	204	269	482	Limanowa	małopolskie	477,79
402	1386	1314	1222	950	371	309	305	514	719	713	483	Radomin	kujawsko-pomorskie	477,76
590	467	1075	1357	1477	1290	979	683	527	468	516	484	Banie	zachodniopomorskie	475,70
1077	1477	1558	1581	1577	1549	1051	393	559	841	1053	485	Sadowie	świętokrzyskie	474,41
933	1035	1258	1224	859	579	511	790	815	738	601	486	Michałowice	małopolskie	473,95
982	758	863	913	865	617	372	109	94	101	263	487	Dzikowiec	podkarpackie	473,26
738	414	66	63	95	391	623	197	186	209	481	488	Majdan Królewski	podkarpackie	472,86
1595	1519	1522	1436	1501	1303	701	108	64	48	186	489	Łubnice	świętokrzyskie	471,87
626	769	943	693	717	442	556	232	267	278	461	490	Świdnica	dolnośląskie	471,63
732	603	389	372	611	723	983	1078	1233	983	752	491	Koźminek	wielkopolskie	471,57
256	114	197	444	1351	1343	1453	1053	1173	1172	907	492	Lubomino	warmińsko-mazurskie	470,83
1323	986	647	549	657	831	710	158	194	200	699	493	Dalików	łódzkie	470,55
1046	1210	195	90	50	197	735	1394	767	196	159	494	Pozezdrze	warmińsko-mazurskie	470,43
1383	1368	1486	1456	989	783	691	1025	890	703	580	495	Garbów	lubelskie	469,73
1535	1370	1280	1286	1135	1174	1189	1361	1300	1065	816	496	Batorz	lubelskie	469,42
1555	1481	1347	1184	1163	1253	850	667	883	611	564	497	Nowe Ostrowy	łódzkie	468,53
675	1101	640	959	801	1050	504	688	329	356	161	498	Lubasz	wielkopolskie	468,51
1361	912	930	755	1141	631	915	800	939	545	508	499	Mokrsko	łódzkie	468,31
368	498	534	386	402	761	350	148	179	444	864	500	Przodkowo	pomorskie	468,00
1563	1569	1531	1519	1433	1222	1119	1257	1015	578	311	501	Werbkowice	lubelskie	467,48
915	364	242	217	394	423	490	739	758	606	496	502	Osie	kujawsko-pomorskie	466,36
1440	1494	1350	1313	1105	1186	772	817	958	1090	921	503	Łomazy	lubelskie	466,33
148	232	260	508	393	295	179	249	382	641	602	504	Zabierzów	małopolskie	465,11
449	284	280	463	713	1095	1048	1315	443	372	196	505	Sadowne	mazowieckie	464,94
1187	958	965	1210	1109	1036	1104	1206	1341	1109	1125	506	Elbląg	warmińsko-mazurskie	464,55
928	750	665	524	342	209	281	290	138	116	188	507	Darłowo	zachodniopomorskie	464,36
29	946	1550	1532	1479	1530	1183	422	47	35	35	508	Białowieża	podlaskie	463,84
1398	1420	1333	1072	646	599	863	1331	1421	1230	844	509	Łubniany	opolskie	462,26
1490	1445	1406	1418	1431	1435	1326	1280	1236	1066	732	510	Nowy Targ	małopolskie	461,07
324	552	726	621	444	325	170	429	259	361	249	511	Wólka	lubelskie	461,06
621	863	306	582	511	1176	989	779	986	1130	1351	512	Trzciannie	podlaskie	460,99
345	278	329	403	398	620	874	682	644	384	616	513	Grabów	łódzkie	460,84
981	773	472	40	22	26	168	780	472	365	454	514	Wiślica	świętokrzyskie	460,57
990	795	791	1123	795	978	521	1195	590	520	307	515	Przerośl	podlaskie	460,26
515	923	1351	1454	1395	1087	964	985	837	562	442	516	Czarny Dunajec	małopolskie	459,83
701	265	208	539	1104	1391	1347	1450	1370	637	497	517	Lipnica Murowana	małopolskie	459,47
953	1299	1315	623	531	390	646	731	717	913	627	518	Barciany	warmińsko-mazurskie	459,46
1355	1450	1472	1301	1044	889	1140	1185	1048	829	590	519	Wieprz	małopolskie	458,05
925	660	669	541	781	792	1080	253	118	99	294	520	Andrzejewo	mazowieckie	457,43
1232	1094	548	453	395	827	1134	1385	782	640	207	521	Gniewoszków	mazowieckie	457,23
766	1218	1159	928	138	138	150	235	411	374	729	522	Lubartów	lubelskie	456,83
1146	1144	1082	1044	1106	1374	1389	981	453	422	232	523	Wołyń	lubelskie	456,35
567	706	894	933	1087	930	826	634	462	561	503	524	Chełm	lubelskie	455,80
958	1220	1245	1381	1334	1363	1320	1308	1090	699	582	525	Tarłów	świętokrzyskie	455,79
421	630	418	580	592	868	962	568	450	512	544	526	Lubaczów	podkarpackie	455,39
189	188	355	547	377	317	513	1089	1367	1353	852	527	Nowe Miasto	mazowieckie	455,34
165	218	311	520	695	927	900	728	594	506	546	528	Bobrowice	lubuskie	454,84

GMINY WIEJSKIE

Gminy wiejskie – inwestycje w infrastrukturę techniczną

2001–2003	2002–2004	2003–2005	2004–2006	2005–2007	2006–2008	2007–2009	2008–2010	2009–2011	2010–2012	2011–2013	2012–2014	Gmina	Województwo	Wydatki w latach 2012–2014 w zł per capita
151	70	78	115	178	261	360	916	877	994	671	529	Lgota Wielka	łódzkie	454,15
610	568	675	838	1202	1333	1256	1049	551	399	424	530	Wola Mysłowska	lubelskie	453,45
422	273	178	171	199	255	181	97	107	120	443	531	Przasnysz	mazowieckie	453,36
251	224	645	975	1187	1138	1231	1339	1345	1173	929	532	Haczów	podkarpackie	453,21
574	124	107	147	181	340	66	96	172	514	1101	533	Sułozowa	małopolskie	453,14
907	914	1094	1276	1192	463	171	320	923	1432	1042	534	Raba Wyżna	małopolskie	453,10
525	837	1330	1232	1180	1052	1198	720	799	536	788	535	Góra Świętej Małgorzaty	łódzkie	452,64
601	721	782	910	875	807	843	1018	488	270	176	536	Markuszów	lubelskie	451,91
710	424	527	784	771	291	63	113	220	430	357	537	Sawin	lubelskie	451,69
804	696	547	704	763	812	670	587	800	834	883	538	Zapolice	łódzkie	451,67
247	66	83	298	1147	959	1011	281	77	67	154	539	Konstantynów	lubelskie	451,59
485	289	97	73	165	715	1539	1005	404	304	252	540	Krypno	podlaskie	451,46
1310	290	100	80	232	681	883	1213	933	762	506	541	Świeszyno	zachodniopomorskie	450,79
390	402	366	630	903	1161	1016	407	524	576	672	542	Słońsk	lubuskie	450,25
1404	1338	1389	1384	1394	1256	981	1085	509	295	203	543	Trzcinica	wielkopolskie	449,60
1042	1539	1532	1503	1502	1546	1563	1023	1165	1120	1204	544	Sosnowica	lubelskie	449,35
378	446	174	102	113	283	1339	1382	1320	816	577	545	Narew	podlaskie	449,09
1091	586	347	121	210	186	79	61	37	73	148	546	Suwałki	podlaskie	448,96
597	650	716	846	883	784	780	696	394	244	254	547	Kłoczew	lubelskie	448,87
1554	1547	284	138	90	228	207	225	191	266	352	548	Szulbórze Wielkie	mazowieckie	448,09
115	107	106	145	169	238	353	600	729	619	678	549	Niedźwiedź	małopolskie	447,86
385	202	170	515	934	1341	1270	1240	1055	1015	1032	550	Samborzec	świętokrzyskie	447,81
294	653	923	1070	813	429	873	1276	994	305	215	551	Dubeninki	warmińsko-mazurskie	447,51
119	147	356	753	1210	1106	1357	1029	936	1016	1366	552	Rokitno	lubelskie	446,44
609	511	679	1241	1522	1426	1044	419	127	132	139	553	Rożwienica	podkarpackie	445,58
663	483	555	1030	1399	1231	1219	296	500	645	638	554	Cieplowody	dolnośląskie	444,86
327	615	821	1064	1082	1175	1152	1032	679	351	287	555	Radomyśl nad Sanem	podkarpackie	444,35
206	279	292	425	563	1040	590	252	88	181	142	556	Radziłów	podlaskie	443,39
1021	690	364	304	375	407	203	205	153	231	289	557	Niwiska	podkarpackie	443,35
1484	1535	1538	1527	1434	1255	1224	590	829	523	898	558	Raciążek	kujawsko-pomorskie	442,94
344	406	593	52	76	97	1180	450	448	239	594	559	Żarnów	łódzkie	442,88
213	310	263	384	310	526	804	250	289	255	737	560	Starogard Gdański	pomorskie	442,06
518	272	240	519	1038	1335	1139	1045	953	1134	1008	561	Maszewo	lubuskie	441,94
281	282	288	443	249	376	228	398	333	540	455	562	Pszczółki	pomorskie	441,80
380	365	804	622	368	480	802	827	285	163	184	563	Łapanów	małopolskie	441,55
1261	703	790	1188	1539	1564	1445	1498	1425	1291	869	564	Iwkowa	małopolskie	441,45
358	884	1279	1382	1034	925	1036	1311	1193	971	694	565	Błędów	mazowieckie	440,83
702	1051	783	412	438	481	842	729	847	680	538	566	Żmudź	lubelskie	440,71
1425	1447	1354	1316	1206	1029	980	1118	1306	1242	909	567	Zagrodno	dolnośląskie	440,38
1153	897	860	793	732	709	756	1309	1487	1517	1039	568	Bielany	mazowieckie	439,90
662	714	950	1152	1330	1419	1532	387	166	81	235	569	Gowarczów	świętokrzyskie	439,84
861	827	1167	1105	1421	1446	1436	402	516	548	853	570	Stara Dąbrowa	zachodniopomorskie	439,77
298	480	605	1155	1264	1476	182	84	81	232	529	571	Janów	podlaskie	439,46
382	659	1040	554	417	212	261	488	746	840	662	572	Papowo Biskupie	kujawsko-pomorskie	439,22
509	485	658	912	1155	949	387	467	520	883	623	573	Rojewo	kujawsko-pomorskie	438,33
672	1125	374	143	146	351	787	183	200	290	494	574	Hajnówka	podlaskie	438,29
1157	1186	1020	1304	1306	1309	1110	167	322	164	640	575	Budziszewice	łódzkie	438,09
1521	1514	1366	904	845	399	270	465	998	1250	755	576	Kampinos	mazowieckie	437,11

Gminy wiejskie – inwestycje w infrastrukturę techniczną

2001–2003	2002–2004	2003–2005	2004–2006	2005–2007	2006–2008	2007–2009	2008–2010	2009–2011	2010–2012	2011–2013	2012–2014	Gmina	Województwo	Wydatki w latach 2012–2014 w zł per capita
32	78	412	600	121	92	33	47	83	392	606	577	Ornontowice	śląskie	436,76
177	326	261	408	246	485	520	622	709	639	718	578	Święciechowa	wielkopolskie	436,66
339	254	361	724	1238	1448	1538	1160	1019	700	684	579	Dubiecko	podkarpackie	436,30
786	801	524	1113	1308	1404	1250	436	565	285	766	580	Płońnica	warmińsko-mazurskie	436,29
696	796	1011	733	487	364	247	441	326	452	297	581	Olszewo-Borki	mazowieckie	435,12
1154	1154	800	311	168	152	346	901	857	602	373	582	Siennica	mazowieckie	434,95
275	435	637	610	451	308	606	592	1023	916	905	583	Tymbark	małopolskie	434,73
512	191	203	106	239	198	526	457	420	412	450	584	Latowicz	mazowieckie	433,63
916	1332	1483	1473	1367	1262	1013	722	489	555	635	585	Cisek	opolskie	433,59
191	297	319	769	719	1018	1388	878	356	179	224	586	Walce	opolskie	433,42
334	581	407	533	281	475	286	254	248	339	596	587	Tuchomie	pomorskie	433,31
330	835	920	436	575	586	1285	1312	1397	1199	890	588	Abramów	lubelskie	432,07
989	1235	806	617	434	791	1054	1268	1307	1161	1098	589	Jabłonna Lacka	mazowieckie	431,59
1222	1529	1414	1100	608	453	739	950	873	835	626	590	Kuryłówka	podkarpackie	430,66
401	1300	779	83	20	18	31	525	967	1208	796	591	Lubin	dolnośląskie	430,42
1214	1212	1164	749	831	914	1412	880	784	848	951	592	Lubichowo	pomorskie	429,97
589	838	955	1290	1211	865	1204	1220	1439	1265	633	593	Gruta	kujawsko-pomorskie	429,85
637	812	819	1223	1222	1366	1315	1439	1415	1166	720	594	Mrągowo	warmińsko-mazurskie	429,21
975	362	229	199	473	749	799	873	1168	1259	1109	595	Żelazków	wielkopolskie	428,85
1101	608	327	424	431	382	290	464	878	1198	1091	596	Mszana Dolna	małopolskie	428,08
897	1190	1228	1177	790	729	176	79	57	111	250	597	Moszczenica	małopolskie	426,91
808	734	656	331	216	204	273	845	1147	1303	995	598	Inowrocław	kujawsko-pomorskie	426,18
1418	1069	1079	837	638	342	535	1107	1309	1045	804	599	Dębno	małopolskie	426,02
144	240	275	906	775	386	326	479	1032	1289	1005	600	Grabów nad Pilicą	mazowieckie	425,79
1471	1475	1077	1277	1303	1562	1566	1538	1537	1508	1323	601	Wojaszówka	podkarpackie	425,55
15	14	69	234	292	199	213	313	204	168	167	602	Gródek nad Dunajcem	małopolskie	425,52
622	952	1140	1284	1261	1316	952	163	234	484	935	603	Wymiarki	lubuskie	424,98
537	595	500	474	581	726	1271	1350	1308	1020	742	604	Damnica	pomorskie	424,18
761	967	283	107	63	123	35	64	135	1307	1151	605	Rutka-Tartak	podlaskie	424,07
157	349	443	1159	1033	1317	1370	1529	535	332	130	606	Suchy Dąb	pomorskie	424,05
488	695	1264	1342	1467	1348	1251	876	763	595	617	607	Pleśna	małopolskie	423,66
1293	1206	1023	1090	1161	1281	1072	1254	1226	1192	581	608	Radziejów	kujawsko-pomorskie	423,37
1136	1072	1088	1295	1293	1220	1138	1100	21	20	16	609	Sosnowka	lubelskie	422,67
152	212	228	341	316	426	249	51	82	152	1128	610	Bojanów	podkarpackie	421,95
248	129	118	153	492	585	457	781	1419	1549	1493	611	Grajewo	podlaskie	421,71
542	785	891	1098	689	869	760	584	495	322	472	612	Choczewo	pomorskie	421,70
210	158	85	146	247	432	325	544	734	857	726	613	Obrzycko	wielkopolskie	420,73
546	678	813	893	684	223	209	462	1082	1195	731	614	Wilga	mazowieckie	418,72
608	425	562	225	103	61	98	485	861	550	543	615	Wry	śląskie	417,39
750	1356	1367	1306	785	572	480	639	321	320	259	616	Leoncin	mazowieckie	417,26
1508	1571	1572	1548	1422	1425	1438	1551	413	373	169	617	Dominowo	wielkopolskie	417,11
1092	194	104	112	454	284	221	143	313	479	599	618	Wiązowna	mazowieckie	417,09
227	116	253	587	1290	1456	1525	1564	1535	984	625	619	Przystajń	śląskie	416,77
1562	1367	1041	1112	1345	1462	664	784	682	793	535	620	Pęczniew	łódzkie	416,25
207	210	579	856	718	672	719	1317	1333	1252	858	621	Fabianki	kujawsko-pomorskie	415,59
1537	1562	1557	1583	1562	1385	1216	1060	1200	1084	949	622	Sadkowice	łódzkie	415,55
800	1432	1394	694	182	156	327	1179	781	770	462	623	Miastków Kościelny	mazowieckie	415,00
216	145	262	465	569	647	681	469	280	216	328	624	Wielgomłyn	łódzkie	414,59

GMINY WIEJSKIE

Gminy wiejskie – inwestycje w infrastrukturę techniczną

2001–2003	2002–2004	2003–2005	2004–2006	2005–2007	2006–2008	2007–2009	2008–2010	2009–2011	2010–2012	2011–2013	2012–2014	Gmina	Województwo	Wydatki w latach 2012–2014 w zł per capita
1194	1310	1219	700	250	233	59	19	32	119	1160	625	Osieck	mazowieckie	414,44
980	1262	1525	1479	1450	1494	1383	1417	1389	1181	1131	626	Opatowiec	świętokrzyskie	414,38
1406	1241	1250	1168	1305	1236	1280	506	497	311	692	627	Wysokie	lubelskie	414,08
551	385	371	601	612	447	487	829	894	674	486	628	Gołuchów	wielkopolskie	413,68
1443	1376	706	309	317	642	920	1248	1027	1113	687	629	Sobolew	mazowieckie	413,48
754	774	947	1063	1291	1223	1323	1449	1496	1381	877	630	Tomaszów Mazowiecki	łódzkie	413,04
1206	1141	1214	628	639	644	1033	759	505	317	444	631	Borki	lubelskie	412,13
844	7	9	8	143	43	67	68	121	170	295	632	Cisna	podkarpackie	411,78
752	679	651	251	238	106	154	165	176	279	336	633	Długosiodło	mazowieckie	409,71
856	1073	1091	855	720	529	559	472	601	583	620	634	Konopnica	lubelskie	409,33
146	84	52	172	256	674	338	377	416	426	762	635	Olszówka	wielkopolskie	408,38
1385	976	1060	692	1031	795	737	599	993	845	1037	636	Cielądz	łódzkie	408,34
746	741	670	635	673	918	1233	1229	1208	899	661	637	Puszcza Mariańska	mazowieckie	408,03
1231	1244	906	866	940	884	478	314	550	765	965	638	Bielsk	mazowieckie	407,86
616	899	1283	1464	1462	1336	985	1008	1111	1078	938	639	Dzierżoniów	dolnośląskie	407,46
197	209	257	908	818	654	454	721	788	868	663	640	Blizanów	wielkopolskie	407,14
575	410	666	572	1219	1291	1197	893	469	488	550	641	Czarna Dąbrówka	pomorskie	406,72
27	59	26	105	72	135	89	157	188	242	419	642	Sitkówka-Nowiny	świętokrzyskie	406,08
944	1231	1477	1478	1381	1206	1184	1202	1271	1018	691	643	Przelewice	zachodniopomorskie	405,48
1082	598	308	213	290	403	605	1117	1355	1324	1078	644	Stryżawa	małopolskie	405,06
1388	851	720	754	252	222	164	712	1058	1147	1075	645	Zawady	podlaskie	404,73
276	401	357	450	356	507	199	192	339	792	868	646	Opinogóra Górna	mazowieckie	404,71
1177	1308	1469	1471	1382	1334	1289	654	251	171	241	647	Nowodwór	lubelskie	404,52
1367	1093	1042	577	519	267	292	855	638	819	644	648	Nur	mazowieckie	403,88
1447	1056	1093	1200	1482	1497	925	1199	1216	1362	1277	649	Smóldzino	pomorskie	403,66
840	658	239	269	387	932	869	1159	1325	1048	759	650	Cegłów	mazowieckie	401,88
396	442	330	247	206	201	323	265	156	199	221	651	Raciąż	mazowieckie	401,78
199	121	395	688	1444	1542	1207	459	304	259	592	652	Nurzec-Stacja	podlaskie	401,62
687	954	856	776	228	176	149	540	821	875	968	653	Sobienie-Jeziory	mazowieckie	401,36
1427	1245	1294	1325	1469	1326	999	1033	560	643	399	654	Promna	mazowieckie	401,34
130	189	218	302	278	242	218	455	972	1117	964	655	Kluczewsko	świętokrzyskie	400,23
311	323	435	1412	1415	1401	1340	1367	1413	1160	944	656	Kawęczyn	wielkopolskie	400,14
445	227	177	264	436	520	730	609	699	628	768	657	Kłomnice	śląskie	400,10
161	276	512	564	597	436	275	356	868	932	941	658	Gidle	łódzkie	399,34
242	345	551	989	826	623	223	150	315	588	885	659	Rokiciny	łódzkie	398,91
1066	1236	1207	699	465	509	798	925	595	471	412	660	Kutno	łódzkie	398,57
647	742	777	434	642	712	1310	1109	874	635	541	661	Jaraczewo	wielkopolskie	398,06
31	67	164	1135	1384	1382	1228	627	607	553	992	662	Przytuły	podlaskie	397,81
1003	901	793	575	624	450	567	477	913	838	817	663	Dąbrowa Chełmińska	kujawsko-pomorskie	397,73
96	881	543	157	230	491	1437	1522	1493	1431	1030	664	Kunice	dolnośląskie	397,61
625	789	885	681	621	615	779	952	1148	1055	937	665	Krzyżanowice	śląskie	397,51
697	493	664	581	587	385	212	358	436	636	721	666	Jasieniec	mazowieckie	397,21
749	500	160	144	118	277	357	859	493	621	505	667	Poraj	śląskie	397,16
1485	1537	1476	1191	1098	787	845	668	819	813	645	668	Gilowice	śląskie	397,15
721	55	61	75	498	722	899	1059	714	743	821	669	Klimontów	świętokrzyskie	396,97
811	1084	1212	1407	1368	851	586	774	1004	751	572	670	Bartoszyce	warmińsko-mazurskie	396,92
600	968	743	606	459	756	841	650	881	1136	1004	671	Brzuze	kujawsko-pomorskie	396,62
1336	1434	1415	1387	953	596	371	448	479	564	648	672	Łodygowice	śląskie	396,18

Gminy wiejskie – inwestycje w infrastrukturę techniczną

2001–2003	2002–2004	2003–2005	2004–2006	2005–2007	2006–2008	2007–2009	2008–2010	2009–2011	2010–2012	2011–2013	2012–2014	Gmina	Województwo	Wydatki w latach 2012–2014 w zł per capita
1346	1274	1173	1096	1103	1045	1194	597	56	44	73	673	Marciszów	dolnośląskie	395,81
1373	1280	1051	757	620	592	672	860	612	431	398	674	Białosłiwie	wielkopolskie	395,66
391	648	873	1160	735	686	258	302	533	1059	818	675	Białaczów	łódzkie	395,05
486	644	709	615	338	397	238	411	349	542	642	676	Mochowo	mazowieckie	395,05
167	360	332	438	309	518	449	664	496	472	390	677	Czarnożyły	łódzkie	394,70
366	92	99	103	445	581	950	233	145	143	380	678	Uścimów	lubelskie	394,33
45	732	875	1181	1043	542	424	326	89	112	104	679	Gizalki	wielkopolskie	394,23
1150	937	1034	1022	1093	1034	1178	1391	1391	1010	795	680	Sitno	lubelskie	394,13
1516	1568	1577	1439	1378	1412	1299	1064	307	169	179	681	Wielowieś	śląskie	393,72
1233	636	530	656	1196	1166	1246	1103	468	217	217	682	Czemierniki	lubelskie	393,65
299	371	643	683	613	1082	1020	458	183	263	570	683	Kruszyna	śląskie	393,42
417	528	589	920	1270	1430	1211	1037	884	854	696	684	Kłaj	małopolskie	393,40
241	381	659	629	452	421	432	665	684	783	653	685	Dywity	warmińsko-mazurskie	392,42
1545	1178	880	534	475	511	381	189	120	155	329	686	Gnojnik	małopolskie	391,25
607	590	405	698	991	1156	793	1069	1287	1294	991	687	Łączna	świętokrzyskie	390,87
857	1221	1358	1205	942	532	545	221	401	408	871	688	Rędziny	śląskie	389,79
838	970	869	1032	843	594	611	1002	1342	1364	1201	689	Obrowo	kujawsko-pomorskie	389,65
1253	1291	1449	1335	1360	1280	1393	737	399	306	643	690	Czorsztyn	małopolskie	389,25
1538	1465	1201	787	777	653	931	931	1362	1167	1191	691	Strzelce	łódzkie	388,64
1542	1409	1291	1293	1386	1518	1313	961	848	722	820	692	Skarżysko Kościelne	świętokrzyskie	388,42
1031	932	1213	313	192	167	666	1098	1021	1073	769	693	Miłkowice	dolnośląskie	387,99
917	626	585	469	545	604	517	647	855	1021	923	694	Głowaczów	mazowieckie	387,46
1390	1188	749	457	401	192	148	261	879	1296	1507	695	Rzewnie	mazowieckie	387,45
198	308	301	562	536	628	612	879	1183	1196	940	696	Stara Kornica	mazowieckie	386,90
129	58	56	150	129	168	117	754	859	963	733	697	Duszynki	wielkopolskie	386,25
755	1047	1417	325	363	375	1377	674	675	724	1300	698	Srokowo	warmińsko-mazurskie	385,35
1381	1351	1260	1026	1013	1090	1344	857	561	249	360	699	Maków	łódzkie	384,11
950	1129	1412	1509	1414	226	110	202	503	346	290	700	Pęcław	dolnośląskie	383,92
442	777	391	250	207	903	1018	591	650	644	985	701	Sejny	podlaskie	383,61
178	464	634	684	299	218	314	862	637	569	491	702	Walim	dolnośląskie	383,40
1473	1048	852	974	1316	1210	493	534	905	1336	1231	703	Irządze	śląskie	383,37
423	275	297	985	1389	1278	1290	900	442	280	275	704	Waganiec	kujawsko-pomorskie	383,07
262	357	290	290	279	508	364	394	624	996	902	705	Rząśnik	mazowieckie	382,73
813	816	685	869	850	707	671	983	1279	1180	865	706	Sicienko	kujawsko-pomorskie	381,23
447	335	584	678	615	700	769	698	384	298	337	707	Kochanowice	śląskie	381,00
1145	1335	1323	1399	1184	954	625	1021	476	377	260	708	Kocmyrzów-Luborzycza	małopolskie	379,57
709	1470	1176	1073	258	370	175	522	546	877	1020	709	Szczutowo	mazowieckie	379,37
527	1040	1259	1192	1115	1135	830	160	112	166	369	710	Stegna	pomorskie	379,15
775	489	323	136	163	158	303	516	661	782	744	711	Istebna	śląskie	379,07
903	1166	1025	1110	973	1276	1284	1330	1244	1038	724	712	Czarnków	wielkopolskie	378,69
726	726	1015	845	675	331	349	549	822	902	674	713	Maciejowice	mazowieckie	378,61
1108	1194	942	844	784	956	450	223	142	208	267	714	Perlejewo	podlaskie	378,25
1123	999	725	248	98	111	180	539	934	1141	1197	715	Mykanów	śląskie	377,59
586	479	538	252	411	347	470	466	613	563	757	716	Zgorzelec	dolnośląskie	377,17
1420	1059	522	315	418	740	471	73	18	22	65	717	Bałtów	świętokrzyskie	377,09
971	662	721	462	552	695	1129	309	357	240	586	718	Wiśniew	mazowieckie	376,79
1375	1354	1147	491	164	231	653	1131	1231	1245	1282	719	Łabowa	małopolskie	376,24
810	340	375	271	458	345	284	596	1192	1490	1057	720	Wieniawa	mazowieckie	375,65

GMINY WIEJSKIE

Gminy wiejskie – inwestycje w infrastrukturę techniczną

2001–2003	2002–2004	2003–2005	2004–2006	2005–2007	2006–2008	2007–2009	2008–2010	2009–2011	2010–2012	2011–2013	2012–2014	Gmina	Województwo	Wydatki w latach 2012–2014 w zł per capita
1076	1174	1257	1178	753	362	382	693	556	604	388	721	Kwidzyn	pomorskie	375,35
120	187	1297	1364	1385	1259	1108	1228	769	657	484	722	Stary Targ	pomorskie	375,28
127	264	1172	1285	1066	614	428	170	239	246	435	723	Linia	pomorskie	375,23
245	154	134	156	462	611	610	497	672	717	725	724	Baruchowo	kujawsko-pomorskie	374,83
463	491	615	717	780	456	262	328	692	1033	1066	725	Jedlnia-Letnisko	mazowieckie	374,34
1120	1163	870	287	259	182	362	482	461	446	431	726	Milówka	śląskie	374,32
1226	1079	577	421	365	554	598	556	635	638	668	727	Lubanie	kujawsko-pomorskie	374,29
806	898	1110	1294	1268	1025	967	1247	510	461	335	728	Wilczęta	warmińsko-mazurskie	374,26
673	1203	1542	1470	1409	1442	1489	1502	1281	1006	749	729	Świątki	warmińsko-mazurskie	374,09
1041	1061	956	857	572	358	248	578	798	975	717	730	Gorlice	małopolskie	373,69
254	440	592	828	591	409	479	719	1151	1072	1006	731	Ozorków	łódzkie	372,77
28	32	58	42	45	59	83	77	159	443	966	732	Wieliszew	mazowieckie	371,95
1034	1044	1103	1391	1361	1305	1358	1298	1199	844	894	733	Sulików	dolnośląskie	371,77
585	246	113	179	170	464	72	322	117	622	228	734	Raków	świętokrzyskie	371,50
1018	1225	1399	1055	746	675	1113	1381	296	158	119	735	Piecki	warmińsko-mazurskie	371,13
424	583	723	726	835	422	773	899	1455	1435	1113	736	Turek	wielkopolskie	370,11
452	558	691	1271	1487	1415	1395	1267	1112	646	548	737	Miedzichowo	wielkopolskie	369,78
1519	1533	1511	1534	1544	1544	1337	849	1035	729	887	738	Kamionka	lubelskie	369,63
1013	910	754	543	183	100	124	329	598	596	827	739	Bestwina	śląskie	369,47
896	1078	961	960	541	415	492	770	490	589	425	740	Wisznia Mała	dolnośląskie	369,43
491	991	1134	927	967	974	1206	1304	786	400	344	741	Warlubie	kujawsko-pomorskie	367,98
1500	1010	231	168	231	742	972	697	616	355	507	742	Łęka Opatowska	wielkopolskie	367,67
617	826	801	847	677	626	398	444	696	821	893	743	Ostrów Mazowiecka	mazowieckie	367,02
1469	1336	1248	1269	1099	1064	1195	1360	854	758	395	744	Chąšno	łódzkie	366,61
1337	1382	1420	1144	1119	999	1237	1057	1239	1126	1187	745	Wieliczki	warmińsko-mazurskie	366,24
137	69	74	399	969	1021	1247	842	1070	388	629	746	Łanięta	łódzkie	366,05
495	429	505	583	109	58	64	307	558	556	738	747	Zarszyn	podkarpackie	365,97
1577	1583	1583	1566	1545	1527	1499	1540	1545	1560	1539	748	Poświętne	mazowieckie	365,84
1378	1359	1437	1434	1392	1312	1331	1405	1506	1453	1474	749	Przeworno	dolnośląskie	365,65
1040	1148	1056	1170	1199	1345	1481	1525	1546	1413	1082	750	Niebylec	podkarpackie	364,93
1272	1408	1458	1245	1257	1081	1205	752	392	236	365	751	Janowo	warmińsko-mazurskie	364,71
123	76	213	394	849	455	222	418	529	965	698	752	Tryńcza	podkarpackie	364,46
570	963	958	1134	970	758	617	501	639	757	785	753	Godów	śląskie	364,46
302	136	125	169	379	571	560	316	379	300	736	754	Wilczyn	wielkopolskie	364,36
147	104	191	324	576	392	210	126	288	457	667	755	Pawłów	świętokrzyskie	364,25
398	182	196	128	148	86	155	244	600	648	598	756	Zatory	mazowieckie	363,35
598	934	1022	826	439	348	361	517	573	582	676	757	Tarnów	małopolskie	363,32
1468	1417	1234	321	220	73	21	46	264	1525	1330	758	Krempna	podkarpackie	363,31
923	499	339	368	640	913	1064	1134	1229	1026	1061	759	Trzebieszów	lubelskie	363,15
1023	733	877	736	1003	1233	1473	1282	945	749	948	760	Cyców	lubelskie	362,43
854	322	291	369	782	875	1120	575	475	407	628	761	Serniki	lubelskie	362,38
559	476	387	236	211	134	118	272	619	884	842	762	Siedlce	mazowieckie	362,36
821	1003	886	911	619	661	578	778	718	715	666	763	Stężycza	pomorskie	362,15
246	332	648	778	318	115	93	54	198	349	1137	764	Potworów	mazowieckie	361,15
114	49	55	257	750	804	1163	576	809	754	1170	765	Kraszewice	wielkopolskie	361,12
1558	1580	1575	1577	1574	1540	1502	1388	1317	1293	701	766	Milejewo	warmińsko-mazurskie	360,65
764	924	1526	1562	1580	1558	1518	1470	1346	969	776	767	Warnice	zachodniopomorskie	360,33
160	394	704	662	966	1254	1386	1416	1187	1054	680	768	Jeżewo	kujawsko-pomorskie	359,28

Gminy wiejskie – inwestycje w infrastrukturę techniczną

2001–2003	2002–2004	2003–2005	2004–2006	2005–2007	2006–2008	2007–2009	2008–2010	2009–2011	2010–2012	2011–2013	2012–2014	Gmina	Województwo	Wydatki w latach 2012–2014 w zł per capita
997	1404	1439	1477	538	448	376	306	284	220	511	769	Brzozie	kujawsko-pomorskie	359,01
593	779	831	1154	1277	1288	948	875	759	807	908	770	Izbica	lubelskie	358,99
633	770	567	456	272	353	302	286	275	434	589	771	Grębów	podkarpackie	358,93
641	548	678	480	652	818	1164	1241	1230	1255	1093	772	Dobre	kujawsko-pomorskie	358,55
1216	903	871	478	722	907	1465	948	816	660	870	773	Czermin	wielkopolskie	358,47
1477	1347	1194	875	426	260	316	500	369	354	477	774	Rudnik	śląskie	358,28
797	195	334	235	594	378	174	308	498	968	918	775	Cmolas	podkarpackie	358,26
1431	1383	1375	1089	1052	994	1362	1495	1385	1118	835	776	Jemielno	dolnośląskie	358,16
611	215	268	214	765	967	1221	535	555	543	959	777	Siemień	lubelskie	357,65
998	1104	1089	915	667	517	510	710	728	892	889	778	Nowa Sól	lubuskie	357,35
1119	1156	1146	969	914	1114	1121	1058	402	393	315	779	Mycielin	wielkopolskie	357,24
803	524	644	529	696	289	555	416	400	219	351	780	Trawniki	lubelskie	357,21
253	351	541	641	840	1238	1150	560	388	486	797	781	Lniano	kujawsko-pomorskie	357,17
363	283	411	657	1070	1331	784	730	651	957	1027	782	Zaleszany	podkarpackie	356,95
1035	471	345	411	359	189	116	227	295	389	476	783	Skórzec	mazowieckie	356,44
456	811	1182	1408	1227	982	579	623	751	740	756	784	Sochaczew	mazowieckie	355,96
646	516	550	495	188	183	162	749	988	1110	832	785	Policzna	mazowieckie	355,95
426	754	1045	1466	1152	900	1091	1148	1110	1137	1156	786	Karniewo	mazowieckie	355,74
1069	1380	1467	1361	1349	1219	731	276	421	679	1296	787	Radymno	podkarpackie	354,94
226	495	485	798	802	970	982	1047	1158	1170	942	788	Kotuń	mazowieckie	354,89
1148	1121	531	405	433	847	577	354	237	440	612	789	Siemiatycze	podlaskie	354,87
16	9	16	49	79	79	226	617	1076	1182	1230	790	Marklowice	śląskie	354,73
1328	1488	1169	32	27	37	1254	1573	1570	1567	1542	791	Tuplice	lubuskie	354,23
828	892	1171	1296	1221	1096	713	520	525	590	794	792	Goworowo	mazowieckie	354,23
211	196	43	53	64	227	747	541	480	501	426	793	Stoczek	mazowieckie	353,89
7	12	12	34	125	247	56	36	41	147	268	794	Powidz	wielkopolskie	353,38
959	746	553	489	580	778	758	1006	1101	1095	881	795	Osięciny	kujawsko-pomorskie	352,77
1245	619	111	123	234	867	341	401	410	343	368	796	Bełzec	lubelskie	352,52
668	655	674	301	416	329	766	830	658	665	492	797	Bytoń	kujawsko-pomorskie	352,40
588	1027	381	182	128	281	733	1182	1217	1133	934	798	Nowa Karczma	pomorskie	351,15
1523	1598	1569	1561	1393	1469	1478	1566	1477	1409	825	799	Łopiennik Górny	lubelskie	351,05
1209	1267	1461	1352	1233	916	837	1106	1445	1443	1293	800	Ciechocin	kujawsko-pomorskie	351,02
606	251	141	189	501	1072	1061	1186	818	755	553	801	Skórcz	pomorskie	350,94
720	1020	1063	993	774	806	529	505	286	528	404	802	Brodnica	kujawsko-pomorskie	350,68
1532	1542	1518	1333	1086	476	528	695	567	573	361	803	Czajków	wielkopolskie	350,39
1459	1507	1440	1118	994	887	1264	403	346	369	528	804	Szczaniec	lubuskie	350,15
712	570	278	342	472	855	953	1125	1261	1361	955	805	Koniusza	małopolskie	349,50
796	975	1211	605	637	733	1379	967	1098	1075	1413	806	Bukowina Tatrzańska	małopolskie	349,42
648	1159	1178	1121	506	582	423	986	711	887	747	807	Wielgie	kujawsko-pomorskie	349,26
1126	1124	1168	1230	633	269	240	692	1223	1272	1348	808	Chlewiska	mazowieckie	349,00
252	241	488	1092	1159	1128	1107	1086	1188	1116	1169	809	Susiec	lubelskie	348,80
1579	1589	1589	1586	1582	1583	1575	1501	1381	1189	1021	810	Wiryki	lubelskie	347,39
976	1319	1492	1395	558	298	335	797	775	804	716	811	Żórawina	dolnośląskie	347,08
727	1164	1385	1298	1009	1061	1239	1497	1380	1316	1063	812	Opatówek	wielkopolskie	347,07
6	21	42	229	287	788	996	1471	1485	1463	963	813	Rokietnica	wielkopolskie	346,67
67	101	384	470	823	510	714	649	889	958	983	814	Wizna	podlaskie	346,21
1191	893	751	631	694	890	949	1051	1164	1175	1118	815	Pilchowice	śląskie	345,75
541	800	991	571	414	539	574	613	886	906	1217	816	Bodzanów	mazowieckie	345,30

GMINY WIEJSKIE

Gminy wiejskie – inwestycje w infrastrukturę techniczną

2001–2003	2002–2004	2003–2005	2004–2006	2005–2007	2006–2008	2007–2009	2008–2010	2009–2011	2010–2012	2011–2013	2012–2014	Gmina	Województwo	Wydatki w latach 2012–2014 w zł per capita
1384	1473	1590	1550	1527	1436	1413	1496	1476	1406	1111	817	Baranów	lubelskie	345,26
462	315	249	294	410	427	614	744	1129	908	836	818	Brenna	śląskie	344,20
208	565	624	701	330	346	399	965	1011	1049	922	819	Czarnocin	łódzkie	343,80
968	782	822	814	861	886	892	808	965	1111	1182	820	Łomża	podlaskie	343,77
1022	327	575	336	981	1047	1240	687	587	425	809	821	Hańsk	lubelskie	343,40
1246	1534	1500	1452	1344	1349	1435	1534	1331	920	501	822	Godzianów	łódzkie	343,30
1517	1484	1072	448	149	142	177	645	785	1046	1096	823	Dęba Wielkie	mazowieckie	343,29
1560	1439	1356	1250	1138	1125	1230	1093	887	507	531	824	Drelów	lubelskie	343,13
747	890	631	1183	1136	1478	1500	1425	1273	1022	1029	825	Rejowiec	lubelskie	342,94
192	369	598	972	824	619	477	269	67	92	133	826	Płońsk	mazowieckie	342,66
215	453	629	1101	952	714	698	256	340	424	1106	827	Turośń Kościelna	podlaskie	341,64
1242	809	1157	1246	1512	1517	1487	1555	1296	940	695	828	Świerczów	opolskie	341,34
830	949	595	525	329	336	195	512	655	900	753	829	Garwolin	mazowieckie	341,25
1325	1283	536	708	680	1285	1038	704	765	862	936	830	Chrzypsko Wielkie	wielkopolskie	340,02
1428	1343	1124	1172	1080	958	712	938	1163	1271	1074	831	Godziszewo Wielkie	wielkopolskie	339,69
564	768	445	494	415	769	907	1245	1210	1184	1067	832	Rypin	kujawsko-pomorskie	339,53
1060	1333	1416	1426	1460	1503	1364	1408	935	572	432	833	Kętrzyn	warmińsko-mazurskie	338,99
772	803	826	732	997	1097	1128	217	50	62	152	834	Fredropol	podkarpackie	338,87
587	309	823	809	929	885	1004	1157	501	409	416	835	Sośnie	wielkopolskie	338,68
71	33	95	215	354	323	585	1246	1369	1087	840	836	Zakrzewo	kujawsko-pomorskie	338,58
1410	1414	1285	1137	894	892	1114	1397	1435	1398	974	837	Zawoja	małopolskie	338,54
967	965	1200	43	7	3	7	85	1016	1541	1139	838	Krośnice	dolnośląskie	338,09
346	179	274	218	539	369	575	810	862	925	815	839	Gozdowo	mazowieckie	338,02
1130	1201	1047	841	628	177	95	141	383	713	670	840	Skierbieszów	lubelskie	337,61
52	47	136	259	938	1248	1001	257	229	223	664	841	Miedźno	śląskie	337,11
1175	1074	400	378	421	912	188	213	136	475	433	842	Lipnik	świętokrzyskie	336,94
209	285	367	353	405	232	250	301	583	692	828	843	Tłuchowo	kujawsko-pomorskie	336,85
943	634	444	721	1140	1189	987	761	826	667	665	844	Czernichów	małopolskie	336,49
763	505	680	668	844	798	1017	819	1072	935	943	845	Zduny	łódzkie	336,46
1219	1131	1151	1367	1241	1109	750	782	918	1070	990	846	Walczy	zachodniopomorskie	336,25
1167	804	851	696	812	557	538	310	581	704	1083	847	Radoszyce	świętokrzyskie	335,90
457	562	833	363	351	268	501	971	982	879	652	848	Nowa Sucha	mazowieckie	335,37
285	383	759	797	1374	1355	1513	1354	846	725	706	849	Panki	śląskie	335,24
338	533	563	648	486	563	642	977	698	574	490	850	Krasnystaw	lubelskie	334,79
74	38	39	61	120	150	217	289	345	706	954	851	Cekcyn	kujawsko-pomorskie	334,37
411	510	373	504	477	751	847	820	511	418	478	852	Wilkowice	śląskie	333,80
1166	1469	1055	537	333	522	1083	990	620	522	793	853	Manowo	zachodniopomorskie	333,68
155	355	741	1266	1049	1035	1235	1121	1028	893	1026	854	Dołhobyczów	lubelskie	333,53
1442	1289	1345	1337	1439	1378	839	204	323	567	1167	855	Osieczna	pomorskie	333,47
59	86	34	79	111	662	295	548	343	518	446	856	Kazimierz Biskupi	wielkopolskie	333,08
78	75	77	649	895	1487	1404	1441	1305	1298	863	857	Rzezawa	małopolskie	332,99
77	96	114	212	577	1016	965	171	235	272	808	858	Strawczyn	świętokrzyskie	332,98
1300	948	744	723	919	1150	1156	951	964	918	1203	859	Adamów	lubelskie	332,82
835	1179	1319	1467	1453	1488	1548	1565	1528	1460	1310	860	Jawornik Polski	podkarpackie	332,54
1237	1161	1081	991	685	521	472	495	373	353	386	861	Korytnica	mazowieckie	332,37
708	1119	1281	1127	588	643	835	741	596	535	876	862	Szemud	pomorskie	332,30
1285	1349	1357	1279	1078	993	1088	1328	1427	1422	1266	863	Jabłonna	lubelskie	332,10
770	1229	1397	1496	1185	1247	1419	1216	1245	1186	972	864	Sławatycze	lubelskie	331,84

Gminy wiejskie – inwestycje w infrastrukturę techniczną

2001–2003	2002–2004	2003–2005	2004–2006	2005–2007	2006–2008	2007–2009	2008–2010	2009–2011	2010–2012	2011–2013	2012–2014	Gmina	Województwo	Wydatki w latach 2012–2014 w zł per capita
793	1005	1135	1356	1314	1356	1291	671	458	508	760	865	Ruda-Huta	lubelskie	331,42
444	553	533	1180	995	862	1159	656	928	847	1248	866	Będków	łódzkie	331,28
1320	1226	1247	1111	320	257	274	877	911	1063	1259	867	Śniadowo	podlaskie	330,95
501	637	523	677	564	541	347	641	951	1253	1114	868	Giżycko	warmińsko-mazurskie	330,65
1218	554	630	535	724	505	215	270	367	795	1084	869	Wodynie	mazowieckie	330,06
1179	848	1078	811	1218	313	542	510	1316	711	906	870	Malczyce	dolnośląskie	329,95
645	1268	1217	1227	1350	1203	405	246	102	184	206	871	Dobromierz	dolnośląskie	329,76
1366	1088	1158	1315	1518	1407	1425	1430	1495	1347	981	872	Burzenin	łódzkie	329,11
432	419	467	744	641	731	768	670	623	693	915	873	Krasnosielc	mazowieckie	328,96
1267	1502	1304	1258	975	1245	1403	1127	803	599	730	874	Górowo Iławeckie	warmińsko-mazurskie	328,91
1445	1505	1031	501	225	315	781	1371	1286	1214	734	875	Łęczyca	łódzkie	328,74
864	725	688	431	764	1015	1010	755	354	363	401	876	Dobrzyniewo Duże	podlaskie	328,72
360	333	478	872	1065	940	862	1189	1009	742	557	877	Baranów	mazowieckie	328,50
400	829	1131	1128	734	147	102	81	344	433	1055	878	Serokomla	lubelskie	328,28
728	638	672	510	507	406	665	567	688	625	751	879	Bralin	wielkopolskie	327,92
1087	992	963	645	884	823	1146	553	494	462	800	880	Lichnowy	pomorskie	327,45
661	765	201	175	158	602	1079	1347	662	677	308	881	Parzęczew	łódzkie	327,13
1094	1041	897	942	978	1124	1170	932	908	950	1043	882	Kozłowo	warmińsko-mazurskie	326,88
175	1211	1379	1308	1158	964	1201	1390	1335	1207	925	883	Malbork	pomorskie	326,21
1408	1490	1435	1508	1449	1461	1281	963	1012	662	801	884	Branice	opolskie	325,12
493	361	480	345	523	457	531	431	531	732	829	885	Pionki	mazowieckie	324,90
1483	1567	1571	1531	1526	1528	1564	1526	856	820	786	886	Krzęcin	zachodniopomorskie	324,39
1135	1256	1191	1161	733	802	690	895	1093	1204	1158	887	Malechowo	zachodniopomorskie	324,10
691	922	1009	1341	992	945	846	792	1010	882	1049	888	Purda	warmińsko-mazurskie	324,02
321	852	1203	1376	1279	1328	1082	1080	1094	1013	994	889	Szczytniki	wielkopolskie	323,92
1102	1095	1150	1264	1370	1352	1306	1452	1390	1436	1010	890	Włodowice	śląskie	323,85
911	541	438	594	1076	1470	1545	1550	891	652	348	891	Brzeźno	zachodniopomorskie	323,57
592	261	385	748	1010	873	861	451	725	527	1221	892	Pątnów	łódzkie	323,47
831	807	763	1015	1124	1131	1007	745	858	997	1097	893	Ryczywół	wielkopolskie	323,42
871	677	372	439	212	305	317	791	796	897	897	894	Golub-Dobrzyń	kujawsko-pomorskie	323,33
98	126	236	370	668	727	926	487	649	537	1100	895	Jemielnica	opolskie	322,93
49	204	378	26	19	8	17	29	330	966	891	896	Stare Babice	mazowieckie	322,93
1389	1460	1303	1312	1072	816	662	816	1256	1321	1220	897	Lutomiersk	łódzkie	322,09
182	455	237	460	466	1148	1227	1167	1172	1121	1054	898	Granowo	wielkopolskie	322,01
1426	1471	1474	1490	1472	1451	1068	996	1125	1332	1445	899	Łabunie	lubelskie	321,78
1493	1526	1554	1522	1492	1353	1349	1275	1374	1276	1126	900	Rudziniec	śląskie	321,51
397	235	259	226	187	159	254	515	645	1140	1251	901	Pokrzywnica	mazowieckie	321,32
762	468	202	262	559	1042	880	598	342	352	522	902	Brochów	mazowieckie	321,09
894	206	180	276	544	633	436	382	539	494	979	903	Regnów	łódzkie	320,43
229	751	1298	1114	443	221	404	644	852	869	997	904	Kotlin	wielkopolskie	319,96
369	229	227	288	93	119	229	943	703	605	834	905	Hyżne	podkarpackie	319,91
326	739	1215	1587	1549	1523	1317	1307	1364	1243	1269	906	Niegowa	śląskie	318,77
689	1133	1053	965	954	1071	638	726	485	802	554	907	Sierakowice	pomorskie	318,65
455	543	296	222	288	482	343	406	227	549	574	908	Włocławek	kujawsko-pomorskie	318,57
470	587	351	618	701	955	476	396	727	1003	1186	909	Stoczek Łukowski	lubelskie	318,40
1364	1091	931	938	867	684	488	611	946	1144	1199	910	Rozprza	łódzkie	317,56
1495	1282	986	1002	219	220	233	1061	1272	1024	1241	911	Szypłiszki	podlaskie	317,34
273	436	212	186	96	130	172	699	1061	1129	984	912	Dąbrówka	mazowieckie	317,12

GMINY WIEJSKIE

Gminy wiejskie – inwestycje w infrastrukturę techniczną

2001–2003	2002–2004	2003–2005	2004–2006	2005–2007	2006–2008	2007–2009	2008–2010	2009–2011	2010–2012	2011–2013	2012–2014	Gmina	Województwo	Wydatki w latach 2012–2014 w zł per capita
1124	1158	1127	1145	1000	595	189	325	708	1302	1299	913	Sadlinki	pomorskie	316,33
316	707	255	219	376	1212	1442	1168	1280	1185	1107	914	Bojszowy	śląskie	316,24
1324	1516	1562	1424	1281	246	159	100	192	254	403	915	Kalinowo	warmińsko-mazurskie	315,77
1258	1160	1052	435	399	234	742	858	1180	964	823	916	Goszczańów	łódzkie	315,31
70	168	219	374	237	132	136	279	899	1193	1102	917	Bolesławiec	dolnośląskie	314,94
558	854	1165	970	1032	519	550	642	1120	1205	1166	918	Przyłęk	mazowieckie	314,79
317	395	604	1091	1020	854	683	920	969	811	750	919	Koszęcin	śląskie	314,79
1546	1463	1028	1042	1129	1506	932	839	724	1041	892	920	Rajcza	śląskie	314,51
36	258	642	627	197	131	594	998	774	624	575	921	Żukowice	dolnośląskie	313,42
669	888	968	966	1377	1499	1554	1544	1543	1492	1395	922	Józefów nad Wisłą	lubelskie	313,04
377	633	568	445	325	363	801	927	1084	750	956	923	Przechlewo	pomorskie	313,04
480	228	149	130	223	235	308	339	459	515	622	924	Bieliny	świętokrzyskie	312,53
1028	1205	785	530	437	286	393	523	970	991	849	925	Zebrzydowice	śląskie	312,11
987	822	22	10	3	6	18	518	721	571	654	926	Stryków	małopolskie	312,04
1438	596	683	833	1455	1423	1275	702	656	617	710	927	Karczmiska	lubelskie	311,96
820	618	558	584	658	808	1005	1110	901	797	789	928	Lisia Góra	małopolskie	311,83
1553	1575	1580	1584	1587	1586	1440	1260	1085	1092	1152	929	Dzwola	lubelskie	311,74
264	294	390	484	303	318	299	538	689	912	1108	930	Gniezno	wielkopolskie	311,59
759	730	1059	1125	488	424	336	468	566	653	989	931	Chocz	wielkopolskie	311,04
331	388	639	1481	1481	1498	1444	1528	1326	1389	583	932	Sorkwity	warmińsko-mazurskie	310,25
799	1006	857	799	665	1067	1039	1389	968	970	850	933	Włodawa	lubelskie	310,16
874	846	889	666	709	556	741	727	866	910	880	934	Gorzyce	śląskie	310,13
1433	982	636	415	687	773	633	865	1232	1483	1356	935	Chynów	mazowieckie	309,83
1182	700	693	633	837	537	294	173	255	324	604	936	Iwaniska	świętokrzyskie	309,63
459	1496	1551	1143	693	546	757	1234	944	1061	722	937	Osiek	kujawsko-pomorskie	309,55
939	223	368	379	1315	1157	1295	991	1139	876	1076	938	Parchowo	pomorskie	309,50
736	622	694	653	820	736	891	1355	1490	1482	1122	939	Spytkowice	małopolskie	309,41
133	159	484	1083	1090	1060	1296	936	1005	855	1303	940	Gostycyn	kujawsko-pomorskie	309,38
312	338	735	613	729	248	348	318	792	747	987	941	Puck	pomorskie	309,03
1270	1431	1398	1372	1174	1089	746	111	133	172	875	942	Mniów	świętokrzyskie	308,25
194	178	269	278	355	194	242	449	519	649	624	943	Zakrzew	mazowieckie	308,04
323	321	359	591	805	630	328	247	182	319	407	944	Nawojowa	małopolskie	307,81
882	578	611	1062	1342	1431	1286	1314	1353	1187	1129	945	Polanka Wielka	małopolskie	307,74
880	217	146	177	731	1073	1278	1301	1409	1051	1149	946	Janów	śląskie	307,67
499	853	483	391	464	745	1070	1278	1288	1225	1104	947	Kobyła Góra	wielkopolskie	307,50
516	872	893	1273	1332	1086	961	897	681	826	603	948	Unisław	kujawsko-pomorskie	307,29
822	723	321	261	179	288	313	380	530	566	993	949	Oleśnica	dolnośląskie	307,06
1333	1030	1113	1004	669	780	859	1377	1202	1268	1090	950	Końskowola	lubelskie	306,26
704	1175	1046	1081	968	1005	958	552	299	333	345	951	Winnica	mazowieckie	305,67
387	657	1205	1319	1304	1357	300	91	126	466	1146	952	Stubno	podkarpackie	305,39
143	160	159	132	106	67	50	110	372	1011	879	953	Grabica	łódzkie	305,11
664	1015	1024	1043	643	755	1125	1520	1313	986	714	954	Wojciechowice	świętokrzyskie	304,41
1492	1451	1403	546	283	224	429	913	882	709	673	955	Lipowa	śląskie	304,00
651	625	841	788	838	842	1322	773	621	460	655	956	Druzbice	łódzkie	303,90
1593	1588	1471	1093	829	813	645	1151	1361	1407	1072	957	Ceranów	mazowieckie	303,11
572	1092	944	277	159	109	385	341	63	54	91	958	Laskowa	małopolskie	302,46
954	684	712	813	927	1126	1321	1545	1559	1371	1226	959	Kikół	kujawsko-pomorskie	302,26
204	559	1087	1189	957	1292	1309	514	526	521	1018	960	Dębowa Kłoda	lubelskie	300,91

Gminy wiejskie – inwestycje w infrastrukturę techniczną

2001–2003	2002–2004	2003–2005	2004–2006	2005–2007	2006–2008	2007–2009	2008–2010	2009–2011	2010–2012	2011–2013	2012–2014	Gmina	Województwo	Wydatki w latach 2012–2014 w zł per capita
1277	1208	1208	1187	1283	1130	1024	1077	983	799	811	961	Wyszki	podlaskie	300,55
420	1135	1370	1237	977	899	990	1230	1253	1433	1147	962	Rogowo	kujawsko-pomorskie	300,40
425	787	898	761	505	418	991	355	80	74	143	963	Rzeczonica	pomorskie	300,11
686	792	449	312	277	891	1292	1489	1311	800	651	964	Zblewo	pomorskie	300,08
731	1011	663	998	584	1008	790	757	428	504	765	965	Miastkowo	podlaskie	299,33
1342	1176	1161	1268	1117	845	500	527	777	870	1120	966	Wągrowiec	wielkopolskie	298,94
876	367	214	273	783	1038	893	625	743	837	950	967	Dobre	mazowieckie	298,93
393	262	225	176	229	217	482	490	540	614	708	968	Baboszewo	mazowieckie	298,64
65	61	102	585	1301	1537	1515	1444	1212	1202	837	969	Kotła	dolnośląskie	298,55
679	859	771	950	825	1037	1162	1035	794	723	798	970	Dębowiec	śląskie	298,44
760	978	1226	1263	1207	1296	1372	348	592	510	1318	971	Przytoczna	lubuskie	297,79
1000	1100	876	1163	1245	1384	1241	1243	1293	1359	1200	972	Rzgów	wielkopolskie	297,48
1441	1050	486	446	293	236	106	386	825	1306	1325	973	Siemiątkowo	mazowieckie	297,40
1403	1504	1509	1346	836	710	944	1302	952	737	537	974	Oświęcim	małopolskie	297,27
839	400	428	297	1018	1351	1561	885	1041	705	1071	975	Ruja	dolnośląskie	297,13
1565	1271	940	542	598	567	911	1419	1466	1292	1086	976	Dzierzgowo	mazowieckie	296,45
1063	1543	554	659	574	990	786	942	1126	1099	867	977	Udanin	dolnośląskie	296,42
1080	1086	1209	1047	964	953	1032	918	948	1069	1165	978	Urzędów	lubelskie	296,23
55	88	119	160	222	404	792	1055	671	683	614	979	Łukowa	lubelskie	296,17
913	675	489	483	664	694	864	821	1036	1042	976	980	Ostrówek	łódzkie	295,66
1354	508	566	563	1474	1466	1262	1396	1248	1393	1219	981	Klonowa	łódzkie	295,54
528	687	832	905	947	680	400	212	232	289	561	982	Jeżowe	podkarpackie	295,19
104	119	156	751	984	627	922	825	984	1036	1157	983	Chmielnik	podkarpackie	294,18
1089	1033	967	1006	839	560	548	1081	1449	1365	1239	984	Żary	lubuskie	293,99
711	572	654	528	928	1019	1311	1410	1395	1354	967	985	Janowiec Kościelny	warmińsko-mazurskie	293,99
1544	1565	1553	1537	1435	1272	1155	1224	1321	1151	1121	986	Siemkowice	łódzkie	293,58
328	515	199	350	267	523	495	751	582	500	523	987	Stare Miasto	wielkopolskie	293,15
1582	1585	1573	1321	1143	1104	1318	968	1149	981	1192	988	Igołomia-Wawrzeńczyce	małopolskie	291,72
1127	1247	1326	1422	1337	1346	702	850	789	933	896	989	Radecznicza	lubelskie	291,68
1140	1113	1199	963	999	1099	986	1076	1213	1412	1502	990	Ulan-Majorat	lubelskie	291,49
561	617	739	1262	1195	1112	1149	896	772	673	764	991	Dzierzkowice	lubelskie	291,23
219	253	217	477	524	601	752	783	754	781	911	992	Strzyżewice	lubelskie	291,22
284	428	105	96	153	1372	1455	854	270	213	310	993	Popielów	opolskie	290,73
1298	1054	849	1220	1427	1568	1334	385	366	439	1003	994	Leśnowice	lubelskie	290,52
773	1103	1368	1117	468	355	390	1056	1243	1356	1368	995	Zawonia	dolnośląskie	290,28
158	109	40	86	142	381	851	1329	1406	1500	1419	996	Łubnice	łódzkie	290,23
343	42	28	37	25	30	20	99	169	414	1040	997	Osiecznica	dolnośląskie	290,23
502	421	436	468	367	266	375	680	1052	977	926	998	Łowicz	łódzkie	289,74
1435	689	416	137	124	96	145	376	415	575	571	999	Zabrodzie	mazowieckie	289,36
1079	904	760	834	814	1023	1116	715	653	627	977	1000	Ostróda	warmińsko-mazurskie	288,75
1292	1421	1548	1582	1525	1379	1397	1543	1524	1274	1028	1001	Sieradz	łódzkie	288,18
1132	1196	1121	680	672	438	912	760	776	580	704	1002	Paszowice	dolnośląskie	287,46
145	427	1149	1544	1557	1504	1505	1070	1080	917	998	1003	Bytnica	lubuskie	287,12
1482	1412	1293	1291	908	744	721	388	426	381	679	1004	Łyse	mazowieckie	286,70
855	885	650	598	296	389	345	822	716	1071	1017	1005	Ojrzeń	mazowieckie	286,23
1315	997	1156	937	344	314	469	1194	1075	830	886	1006	Łłowo-Osada	warmińsko-mazurskie	286,14
1225	1395	1499	1468	1169	502	194	105	143	341	542	1007	Brudzew	wielkopolskie	285,67
849	1036	934	1368	1341	1226	682	220	380	529	1138	1008	Wiązownica	podkarpackie	285,44

GMINY WIEJSKIE

Gminy wiejskie – inwestycje w infrastrukturę techniczną

2001–2003	2002–2004	2003–2005	2004–2006	2005–2007	2006–2008	2007–2009	2008–2010	2009–2011	2010–2012	2011–2013	2012–2014	Gmina	Województwo	Wydatki w latach 2012–2014 w zł per capita
599	649	722	810	872	1022	797	369	447	601	971	1009	Wodzisław	świętokrzyskie	285,09
919	825	677	735	160	99	80	330	541	675	761	1010	Jordanów	małopolskie	284,76
1088	1316	1263	1208	887	849	947	831	667	763	895	1011	Jastrzębia	mazowieckie	284,71
1249	1246	1030	921	678	716	433	700	956	1169	1132	1012	Radzyń Podlaski	lubelskie	284,22
1117	1224	1312	1334	1183	1078	836	1114	1060	1266	1254	1013	Psary	śląskie	284,12
700	305	591	691	1348	1268	1366	1124	1160	856	988	1014	Grunwald	warmińsko-mazurskie	284,07
758	711	844	521	504	775	775	844	1074	1210	1298	1015	Goszczyn	mazowieckie	283,95
263	244	151	76	54	72	122	277	749	1031	1173	1016	Gieraltowice	śląskie	283,68
963	832	794	801	809	786	618	669	778	1028	1155	1017	Zamość	lubelskie	282,79
774	876	471	190	209	127	287	332	865	923	931	1018	Odrzywół	mazowieckie	282,36
295	376	868	853	1063	1103	919	922	515	764	630	1019	Górzno	mazowieckie	281,79
1095	780	426	401	478	790	446	637	492	976	784	1020	Tuszów Narodowy	podkarpackie	281,62
935	843	710	516	385	343	363	618	914	1082	945	1021	Czerwińsk nad Wisłą	mazowieckie	280,66
389	477	365	419	428	989	413	713	950	1486	1372	1022	Kodeń	lubelskie	280,18
639	432	328	400	204	285	184	602	507	888	632	1023	Szelków	mazowieckie	279,98
471	431	625	377	409	398	593	626	654	786	859	1024	Biała Podlaska	lubelskie	279,24
1446	530	660	767	1532	1529	1546	1542	1401	866	779	1025	Kuślin	wielkopolskie	279,05
1530	1371	1409	1435	1470	1324	1055	349	129	136	333	1026	Wierzchnas	łódzkie	278,38
218	462	971	1288	1266	1224	727	603	895	1043	1341	1027	Wilczyce	świętokrzyskie	278,11
350	635	491	719	601	1162	1260	1447	1399	1337	1062	1028	Bedno	łódzkie	278,06
837	708	737	703	585	497	609	1054	1276	1247	1153	1029	Krościenko nad Dunajcem	małopolskie	277,73
1283	1363	1144	1079	878	908	378	438	549	849	910	1030	Będzino	zachodniopomorskie	277,35
1160	1082	1225	1259	1357	597	169	156	599	1067	1208	1031	Szerzyny	podkarpackie	277,33
1467	1238	1029	746	730	624	895	629	631	615	1031	1032	Kraśnik	lubelskie	277,17
370	469	532	588	522	243	422	413	1107	1012	1398	1033	Garbatka-Letnisko	mazowieckie	276,64
1312	1215	1050	1103	773	387	183	193	309	570	774	1034	Złotów	wielkopolskie	276,63
1263	1085	901	638	392	444	527	801	704	769	707	1035	Topólka	kujawsko-pomorskie	275,58
1299	1538	788	772	743	1387	1429	1379	1471	1416	1347	1036	Kamieniec Żąbkowicki	dolnośląskie	275,45
308	546	383	418	422	720	600	423	486	726	970	1037	Dmosin	łódzkie	275,30
955	312	456	320	681	535	524	547	553	634	1034	1038	Pysznica	podkarpackie	274,83
615	931	854	1162	862	1264	954	1384	1405	1447	1243	1039	Rudnik	lubelskie	273,95
912	861	493	393	497	632	655	1007	1377	1314	1210	1040	Grzegorzew	wielkopolskie	273,77
714	434	152	227	314	739	686	177	449	568	1401	1041	Osiek Mały	wielkopolskie	272,79
291	606	858	1374	873	354	485	1256	1563	1530	1349	1042	Mogilany	małopolskie	272,77
1016	836	1098	949	1263	1369	946	280	116	137	374	1043	Ruda Maleniecka	świętokrzyskie	271,35
1465	1253	586	39	31	42	408	42	20	17	109	1044	Ślemień	śląskie	271,19
1514	1487	1175	713	369	299	631	993	801	718	547	1045	Lubowidz	mazowieckie	270,82
769	1136	1242	1430	1340	1032	1172	1065	1356	1153	1206	1046	Szydłowo	wielkopolskie	270,36
562	856	1306	1505	1458	1460	1461	1503	1481	1520	1375	1047	Kiwity	warmińsko-mazurskie	270,20
47	128	353	931	789	1142	1259	1165	1057	678	822	1048	Mieleszyn	wielkopolskie	270,10
1010	1107	1196	734	700	459	58	55	115	1074	1257	1049	Skąpe	lubuskie	270,06
859	720	392	488	480	637	562	788	1079	1215	1180	1050	Krasieczyn	podkarpackie	269,93
834	1126	1180	932	1094	1196	1562	480	105	96	174	1051	Rudka	podlaskie	269,86
318	426	482	1132	1326	1056	1076	798	1081	898	982	1052	Mielec	podkarpackie	269,73
386	87	31	35	82	157	676	139	257	201	723	1053	Goczałkowice-Zdrój	śląskie	269,06
698	845	1007	930	857	748	1223	823	987	989	1099	1054	Krukłanki	warmińsko-mazurskie	268,66
	1317	1198	999	1194	1111	906	1112	481	502	465	1055	Kulesze Kościelne	podlaskie	268,66
1480	1379	1143	903	645	420	634	717	1118	731	969	1056	Jarczów	lubelskie	268,59

Gminy wiejskie – inwestycje w infrastrukturę techniczną

2001–2003	2002–2004	2003–2005	2004–2006	2005–2007	2006–2008	2007–2009	2008–2010	2009–2011	2010–2012	2011–2013	2012–2014	Gmina	Województwo	Wydatki w latach 2012–2014 w zł per capita
634	557	504	323	152	95	152	463	162	121	136	1057	Lanckorona	małopolskie	268,35
790	1017	310	181	99	279	595	1147	1066	943	904	1058	Siennica Różana	lubelskie	268,24
1106	873	848	663	988	923	995	1079	1177	1319	1227	1059	Głuchów	łódzkie	268,04
454	793	742	318	298	583	1407	1403	1194	1085	947	1060	Puławy	lubelskie	268,03
1264	1140	1311	1359	1510	1474	1484	1434	1128	760	660	1061	Tokarnia	małopolskie	267,73
1081	921	719	759	1017	1006	565	168	114	230	525	1062	Dłutów	łódzkie	267,66
730	771	951	1486	1551	1577	1530	1369	1303	1315	1124	1063	Łukowica	małopolskie	267,26
448	652	695	709	723	580	167	359	504	1064	1059	1064	Lubiewo	kujawsko-pomorskie	266,97
319	74	144	433	1148	691	557	813	597	827	587	1065	Krzynowłoga Mała	mazowieckie	266,65
902	1279	1434	1302	1216	1318	1514	1178	747	656	831	1066	Dorohusk	lubelskie	266,23
513	441	465	335	516	587	569	706	1037	1327	1290	1067	Koło	wielkopolskie	265,25
1070	947	946	1097	1085	1200	1130	1162	992	872	914	1068	Łaziska	lubelskie	265,05
1396	744	148	74	100	372	840	786	464	391	532	1069	Lipie	śląskie	263,99
833	1042	499	487	500	803	1213	1409	1486	1472	1285	1070	Rokietnica	podkarpackie	263,37
181	250	506	961	1307	1308	1426	1513	1511	1524	1485	1071	Milejczyce	podlaskie	262,56
149	185	94	109	101	187	252	337	397	495	758	1072	Ksawerów	łódzkie	262,45
888	940	993	1067	792	866	483	624	812	1256	1439	1073	Działdowo	warmińsko-mazurskie	261,21
802	781	673	743	985	1044	1316	1406	1474	1377	1276	1074	Brzeziny	wielkopolskie	261,11
735	344	172	241	614	1521	1468	1445	1142	914	773	1075	Dolice	zachodniopomorskie	261,09
973	605	626	407	499	600	581	919	1141	1437	1369	1076	Trojanów	mazowieckie	260,89
431	972	1174	1074	866	973	1019	868	930	992	1069	1077	Radzanowo	mazowieckie	260,62
627	497	698	816	889	821	852	1201	1143	1086	901	1078	Gostynin	mazowieckie	260,57
1169	1362	1464	1487	660	307	369	982	795	632	588	1079	Nowa Ruda	dolnośląskie	260,50
121	120	238	599	937	638	785	615	701	524	824	1080	Skrwilno	kujawsko-pomorskie	260,46
313	560	896	493	407	506	865	874	694	810	1022	1081	Chojnice	pomorskie	260,36
90	103	142	124	213	327	660	794	977	1305	1374	1082	Kłodawa	lubuskie	260,36
1414	1191	517	263	235	333	484	690	707	858	792	1083	Lipno	wielkopolskie	259,92
40	48	221	1442	1328	1403	1122	1398	1382	1476	1406	1084	Osiek	małopolskie	259,57
91	243	322	1338	1388	1493	1452	1467	1069	1083	791	1085	Fajslawice	lubelskie	259,10
1365	473	653	511	1215	1098	1421	979	1064	798	1260	1086	Mietków	dolnośląskie	258,04
1281	1263	1427	1041	562	488	718	1200	1166	1280	1007	1087	Tarnów Opolski	opolskie	257,67
1498	1172	1223	1307	1354	901	722	1137	1295	1445	1209	1088	Krzywca	podkarpackie	256,73
1450	1182	900	929	827	536	352	241	351	560	803	1089	Radziemice	małopolskie	256,71
1289	1419	1503	1553	1573	1533	1520	1383	1440	1128	1222	1090	Bukowsko	podkarpackie	256,17
690	989	1268	1365	1352	1164	291	181	144	368	558	1091	Bolimów	łódzkie	256,10
1184	767	797	650	1006	874	834	915	842	878	878	1092	Przygodzice	wielkopolskie	255,33
665	688	914	1260	1047	933	678	1219	959	1124	805	1093	Michów	lubelskie	255,32
729	815	907	1445	1519	1453	1006	428	368	358	799	1094	Dwikozy	świętokrzyskie	255,27
1062	834	1062	1201	1156	1149	1297	1223	975	790	1019	1095	Łuzna	małopolskie	255,06
1190	1287	1229	640	671	809	1169	440	374	387	986	1096	Chmielno	pomorskie	254,95
332	580	1014	1275	1323	1354	1471	1431	398	262	201	1097	Grodzisko Dolne	podkarpackie	253,92
914	1097	41	13	5	9	22	663	1456	1339	1350	1098	Zembrzyce	małopolskie	253,75
352	472	437	738	1040	1286	1188	434	93	95	204	1099	Smyków	świętokrzyskie	253,73
1236	1118	1070	1179	1200	1139	1002	1365	1468	1459	1195	1100	Masłowice	łódzkie	252,89
1301	1249	1332	1322	1329	1279	1167	975	1051	1093	1268	1101	Nędza	śląskie	252,69
931	1261	1142	891	847	1043	1415	1508	1515	1286	1130	1102	Łyszkowice	łódzkie	252,69
640	743	807	791	484	357	160	237	570	1158	1460	1103	Załużki	mazowieckie	251,96
910	666	557	557	535	671	1058	1222	1017	903	848	1104	Zławieś Wielka	kujawsko-pomorskie	251,67

GMINY WIEJSKIE

Gminy wiejskie – inwestycje w infrastrukturę techniczną

2001–2003	2002–2004	2003–2005	2004–2006	2005–2007	2006–2008	2007–2009	2008–2010	2009–2011	2010–2012	2011–2013	2012–2014	Gmina	Województwo	Wydatki w latach 2012–2014 w zł per capita
1159	1001	972	1131	1276	1388	1367	1482	1368	1400	1177	1105	Piaski	wielkopolskie	251,65
349	292	379	612	602	543	734	734	657	630	838	1106	Żytno	łódzkie	250,90
1524	1486	1235	896	1029	1381	1517	1515	1250	1328	958	1107	Słaboszów	małopolskie	250,90
188	127	303	373	493	270	119	178	134	362	452	1108	Jarocin	podkarpackie	250,29
174	203	453	593	617	365	543	1012	1441	1539	1471	1109	Herby	śląskie	249,11
376	820	1352	1558	1505	1477	1414	1437	1424	1352	1377	1110	Tomice	małopolskie	249,08
848	693	772	1196	622	603	460	1034	1024	1115	1332	1111	Hanna	lubelskie	248,95
1510	1572	1574	1580	1575	1578	1579	1562	1562	1498	1386	1112	Oporów	łódzkie	248,87
84	60	60	111	180	656	539	186	52	39	129	1113	Niegostawice	lubuskie	248,79
533	423	450	705	357	352	519	1443	1531	1509	1185	1114	Bledzew	lubuskie	248,21
1203	1322	1455	1431	1217	1140	1171	684	403	385	518	1115	Markowa	podkarpackie	247,87
685	1114	101	51	58	516	856	483	260	321	473	1116	Złota	świętokrzyskie	247,08
1476	875	398	167	264	588	1261	1511	1430	1391	1228	1117	Chodów	wielkopolskie	246,97
1501	1549	1584	1589	1558	1566	1521	1535	1529	1502	1292	1118	Brzyska	podkarpackie	246,88
579	384	731	842	1132	881	613	789	1044	1227	1188	1119	Gorzkowice	łódzkie	246,80
128	135	286	716	751	1057	882	771	652	651	1000	1120	Kłodzko	dolnośląskie	246,76
1033	589	620	500	852	1197	1459	1024	1186	1068	1367	1121	Lipinki Łużyckie	lubuskie	246,70
100	170	245	625	941	1289	1127	685	440	448	693	1122	Żołynia	podkarpackie	246,64
1009	1402	1405	1455	1471	1565	1578	1479	1219	863	928	1123	Świdwin	zachodniopomorskie	246,21
584	964	1086	178	189	211	1089	569	225	296	375	1124	Ułęż	lubelskie	245,84
1415	1532	1502	404	243	230	1105	461	437	359	1123	1125	Studzienice	pomorskie	245,07
365	545	817	1211	1269	894	866	748	1152	1221	1194	1126	Zawidz	mazowieckie	244,73
170	143	168	951	1407	1320	1112	762	900	874	1135	1127	Połajewo	wielkopolskie	244,15
536	366	289	339	335	309	198	379	783	1273	1250	1128	Stanisławów	mazowieckie	243,49
842	797	996	978	983	1068	1196	768	629	691	1189	1129	Książ Wielki	małopolskie	243,26
1064	821	980	1013	1380	1342	1335	1321	1235	1218	1077	1130	Szczecinek	zachodniopomorskie	243,17
1037	1341	1320	639	378	208	497	210	697	579	1394	1131	Koczała	pomorskie	243,02
706	1007	1241	1257	1249	1198	1268	1291	1268	1240	1225	1132	Dobrcz	kujawsko-pomorskie	242,80
95	153	122	275	324	396	620	678	617	681	683	1133	Wicko	pomorskie	242,45
1470	1515	1496	1521	1516	655	715	884	1504	1466	1320	1134	Tarnowiec	podkarpackie	241,34
692	919	1139	1104	1162	1170	1023	484	557	698	1140	1135	Zakrzewo	wielkopolskie	240,93
978	973	1097	720	366	265	340	1066	1323	1458	1357	1136	Biskupice	małopolskie	240,37
1097	1145	1114	941	704	860	744	911	814	873	1001	1137	Krynice	lubelskie	239,90
1515	1541	1438	1217	794	593	619	496	609	753	1035	1138	Kluki	łódzkie	239,89
1363	1099	1266	1247	1417	825	409	357	925	1351	1340	1139	Kuczbork-Osada	mazowieckie	239,75
1151	824	588	808	742	767	532	812	1132	1142	1119	1140	Lipowiec Kościelny	mazowieckie	239,46
1456	607	607	595	858	753	819	960	735	825	957	1141	Grodzic	wielkopolskie	239,38
357	683	802	687	760	920	1071	921	1150	1080	1235	1142	Biesiekierz	zachodniopomorskie	239,23
1487	1265	1307	806	786	108	86	58	132	150	314	1143	Bolesław	małopolskie	238,17
315	300	362	652	881	705	231	408	853	1260	1304	1144	Czarna	podkarpackie	237,51
951	1139	1450	1453	1157	857	910	1290	1375	979	920	1145	Platerówka	dolnośląskie	236,99
1139	1230	1317	1457	1179	499	114	195	513	1162	1246	1146	Skolyszyn	podkarpackie	236,98
636	539	492	876	1212	1420	1099	1074	715	761	711	1147	Rybno	warmińsko-mazurskie	236,65
1307	955	776	763	863	915	1034	1166	1386	1408	1427	1148	Trzydnik Duży	lubelskie	236,51
1188	1416	1460	1540	1486	1464	824	997	1156	1477	1456	1149	Olszanica	podkarpackie	235,86
1017	1037	748	356	218	151	146	390	665	1017	1089	1150	Kołbiel	mazowieckie	235,81
745	654	700	807	1235	1551	1480	1352	940	985	1092	1151	Wądroże Wielkie	dolnośląskie	235,56
1171	1123	1231	1358	1452	1414	1420	1519	1520	1335	1184	1152	Władysławów	wielkopolskie	235,42

Gminy wiejskie – inwestycje w infrastrukturę techniczną

2001–2003	2002–2004	2003–2005	2004–2006	2005–2007	2006–2008	2007–2009	2008–2010	2009–2011	2010–2012	2011–2013	2012–2014	Gmina	Województwo	Wydatki w latach 2012–2014 w zł per capita
1205	756	429	427	481	287	279	374	628	815	1064	1153	Zbuczyn	mazowieckie	235,08
751	566	600	711	710	741	688	1040	1124	1269	1202	1154	Bochnia	małopolskie	234,57
1303	790	690	679	1101	1271	1406	1337	1442	1424	1531	1155	Wróblew	łódzkie	234,31
741	916	1187	1330	1309	1246	1062	1170	1086	1178	1070	1156	Łańcut	podkarpackie	233,71
1173	624	293	117	198	262	589	503	630	676	1023	1157	Piątek	łódzkie	233,51
214	242	185	289	311	366	263	239	431	818	1288	1158	Łubowo	wielkopolskie	232,14
1075	1411	1377	1305	1333	1306	1428	1523	1523	1514	1283	1159	Sadki	kujawsko-pomorskie	232,00
703	676	580	619	561	435	576	1048	1411	1405	1388	1160	Ceków-Kolonia	wielkopolskie	231,97
737	575	846	499	626	440	896	828	1095	1145	1275	1161	Siedliszcze	lubelskie	231,97
72	98	206	437	322	332	591	888	1209	1201	1271	1162	Złotniki Kujawskie	kujawsko-pomorskie	231,56
1061	1306	1341	1475	1466	1327	673	716	700	960	1056	1163	Sułów	lubelskie	231,11
604	668	336	296	280	641	1049	1283	1267	1127	1134	1164	Brzeziny	łódzkie	230,99
922	896	883	1122	1201	1392	903	1036	927	1244	1103	1165	Węgierska Górka	śląskie	230,41
505	201	120	154	263	540	647	102	101	133	884	1166	Dydnia	podkarpackie	229,30
543	786	978	1218	1286	1014	1269	1433	1555	1565	1392	1167	Lubiszyn	lubuskie	227,99
362	484	671	1010	880	872	1336	1404	1285	1171	927	1168	Świerklaniec	śląskie	227,86
1556	1517	1120	671	515	321	282	561	1003	1119	917	1169	Dragacz	kujawsko-pomorskie	227,77
865	1180	1123	1272	373	489	463	1097	438	375	400	1170	Olesno	małopolskie	227,61
272	443	686	664	370	417	392	732	1063	1278	1258	1171	Żółkiewka	lubelskie	227,46
756	833	576	486	510	458	108	121	271	1009	1364	1172	Żyraków	podkarpackie	227,23
53	71	556	205	191	105	464	453	451	554	700	1173	Poświętne	podlaskie	226,41
1099	1181	1436	1450	1294	794	831	1177	460	325	276	1174	Subkowy	pomorskie	226,19
843	959	959	670	455	466	468	1132	1137	1264	1016	1175	Wojcieszków	lubelskie	225,69
1271	1557	1563	1432	1092	483	42	13	19	72	331	1176	Jordanów Śląski	dolnośląskie	225,43
1332	1285	1186	1056	854	992	1053	1126	820	739	814	1177	Milejów	lubelskie	225,20
591	802	949	1198	1318	1390	1338	1233	1174	1211	1279	1178	Świlcza	podkarpackie	225,03
1168	1000	764	868	803	1013	1035	1393	1447	1383	1224	1179	Kamionka Wielka	małopolskie	224,92
969	1214	1012	1046	503	445	709	1428	1550	1544	1473	1180	Rzeczniów	mazowieckie	224,91
995	651	609	967	1267	1261	1151	1418	1394	1386	1168	1181	Hażlach	śląskie	224,90
117	115	254	682	1165	1146	1218	1042	591	498	636	1182	Ostrowite	wielkopolskie	224,86
1550	1361	1411	1171	1369	1105	1173	939	1190	1094	1236	1183	Biała	łódzkie	224,52
235	806	1348	1350	1256	1371	1432	1335	1423	1297	1420	1184	Małdyty	warmińsko-mazurskie	223,88
86	93	109	360	547	834	810	1087	1304	1342	1256	1185	Krościenko Wyżne	podkarpackie	223,76
1561	1582	1540	1549	1543	1573	1475	266	327	428	1336	1186	Nowy Żmigród	podkarpackie	223,37
784	1293	1339	1460	1446	1510	1460	1516	1507	1543	1387	1187	Lubicz	kujawsko-pomorskie	223,03
1230	592	581	589	1275	472	120	191	761	1368	1295	1188	Somonino	pomorskie	222,90
961	1065	507	204	248	514	993	1250	311	323	248	1189	Pakosław	wielkopolskie	221,86
404	631	910	820	474	544	707	1075	1298	1267	1314	1190	Kobiele Wielkie	łódzkie	221,64
1251	1394	1480	1557	1585	361	331	117	726	777	1361	1191	Wierzchowo	zachodniopomorskie	221,51
695	1098	1044	1036	1149	1205	1401	1429	1470	1451	1380	1192	Sanok	podkarpackie	220,85
1137	699	603	540	728	728	761	864	973	1035	1190	1193	Słupca	wielkopolskie	220,05
309	169	163	165	339	477	881	1113	236	203	173	1194	Potok Górny	lubelskie	219,87
1141	1052	1106	1190	1204	1093	1026	1191	1067	828	846	1195	Małkinia Górna	mazowieckie	219,61
1068	525	570	643	1074	1041	1229	795	693	633	1079	1196	Grodziczno	warmińsko-mazurskie	219,44
310	132	127	206	172	143	241	574	418	435	578	1197	Padew Narodowa	podkarpackie	218,83
467	672	707	940	663	699	960	1358	1454	1357	1333	1198	Budzów	małopolskie	218,78
678	956	1130	1476	1423	1091	1199	1420	1542	1561	1482	1199	Kornowac	śląskie	218,39
80	193	154	442	289	645	803	533	813	659	1526	1200	Łukta	warmińsko-mazurskie	218,02

GMINY WIEJSKIE

Gminy wiejskie – inwestycje w infrastrukturę techniczną

2001–2003	2002–2004	2003–2005	2004–2006	2005–2007	2006–2008	2007–2009	2008–2010	2009–2011	2010–2012	2011–2013	2012–2014	Gmina	Województwo	Wydatki w latach 2012–2014 w zł per capita
1370	1436	1236	1174	882	950	515	636	955	1311	1379	1201	Jeleśnia	śląskie	217,95
878	1448	1284	1195	102	121	191	1541	1312	1209	960	1202	Sarnaki	mazowieckie	217,84
904	1377	1104	1080	936	1241	1208	910	981	1058	1284	1203	Stoszowice	dolnośląskie	217,68
890	938	1038	879	993	1137	921	701	875	1125	1338	1204	Gdów	małopolskie	217,65
716	867	903	956	951	1181	1376	1459	1461	1427	1353	1205	Borzechów	lubelskie	217,57
1049	1197	1216	1221	1064	963	1078	799	943	934	1172	1206	Rogów	łódzkie	217,47
1578	1275	612	293	201	341	508	530	618	694	1002	1207	Radzanów	mazowieckie	217,19
680	1330	1227	1060	514	292	113	291	610	1176	1105	1208	Nowe Piekuty	podlaskie	216,47
466	25	68	134	1225	1283	1124	610	843	967	1571	1209	Czastary	łódzkie	216,42
1189	1337	1308	1520	1441	1428	1360	898	989	891	1376	1210	Dąbie	lubuskie	216,34
1227	1423	1452	1403	1353	1297	971	1277	1378	1438	1247	1211	Biały Dunajec	małopolskie	216,10
1096	664	246	230	382	928	1060	1401	572	695	458	1212	Sochocin	mazowieckie	215,47
1143	1546	1520	1469	1396	1380	1498	1313	548	534	593	1213	Turobin	lubelskie	215,19
1197	864	922	774	692	258	280	531	1065	1236	1163	1214	Dębowiec	podkarpackie	214,82
304	137	173	440	1145	1300	828	499	547	658	1052	1215	Leśna Podlaska	lubelskie	214,67
1422	1428	1466	1413	240	122	147	1190	1453	1442	1389	1216	Jejkowice	śląskie	214,45
1072	1355	1433	1495	1220	757	754	588	907	939	1214	1217	Lidzbark Warmiński	warmińsko-mazurskie	213,81
1073	1055	1017	997	1015	1153	1244	1359	1338	1374	1301	1218	Lipka	wielkopolskie	213,02
1585	1495	1374	1082	1213	1439	1541	454	569	516	1313	1219	Krasnopol	podlaskie	213,02
1238	501	158	135	430	1182	1422	1273	1121	1019	1015	1220	Rychtal	wielkopolskie	212,90
458	392	247	352	326	263	214	136	219	336	702	1221	Kleszczewo	wielkopolskie	212,83
1423	1334	1286	1363	1448	1550	1555	1499	1463	1423	1400	1222	Trzebiel	lubuskie	212,19
1286	1021	1116	1051	1240	1434	1492	1548	917	924	719	1223	Domaszowice	opolskie	211,48
269	122	92	203	698	1228	583	445	627	941	1252	1224	Świecie nad Osą	kujawsko-pomorskie	211,32
1581	1558	1505	1528	1356	1417	1063	1263	1042	1219	1264	1225	Kamiennik	opolskie	210,00
154	372	490	718	533	668	1022	262	175	177	739	1226	Kamień	podkarpackie	208,68
957	1110	1111	1166	1083	1185	1008	867	753	1050	1280	1227	Santok	lubuskie	208,22
1059	866	990	971	956	730	417	50	96	183	1352	1228	Sterdyń	mazowieckie	208,12
1533	1294	1305	1380	1524	1516	1479	1374	1426	1434	1245	1229	Łąbinowice	opolskie	207,73
126	79	116	479	864	801	827	1183	1433	1467	1407	1230	Kaczory	wielkopolskie	207,16
1093	724	617	737	1081	1193	934	1119	971	1000	980	1231	Siedlec	wielkopolskie	206,86
1115	641	715	747	1075	858	870	853	1131	1295	1337	1232	Widawa	łódzkie	206,51
1229	1366	1346	1048	817	634	680	912	1319	1469	1509	1233	Gołymin-Ośrodek	mazowieckie	206,32
394	748	1008	1018	912	302	301	738	1237	1329	1196	1234	Sońsk	mazowieckie	206,14
628	538	549	586	176	140	141	248	414	429	1085	1235	Turawa	opolskie	205,55
550	451	627	901	1243	1117	1059	1210	1314	1330	1240	1236	Brudzeń Duży	mazowieckie	205,25
172	192	423	1401	1531	1511	1540	1476	1358	1281	1198	1237	Gać	podkarpackie	204,55
618	945	1118	1156	1096	1127	1192	1293	1247	1029	1142	1238	Morzeszczyn	pomorskie	204,38
549	314	186	140	260	570	396	161	316	733	1504	1239	Grabowo	podlaskie	204,18
805	1260	989	725	691	673	601	866	1157	1457	1446	1240	Ręczno	łódzkie	204,17
173	288	540	707	752	613	695	1084	1301	1355	1397	1241	Stanin	lubelskie	204,07
1400	1520	1363	1068	632	606	677	594	790	895	1286	1242	Stupsk	mazowieckie	203,92
1317	1442	1494	1514	1490	1314	1449	1432	897	767	530	1243	Stare Czarnowo	zachodniopomorskie	203,89
936	1057	1074	880	644	685	878	1221	1398	1426	1326	1244	Mała Wieś	mazowieckie	203,69
233	456	360	729	661	1267	1243	1357	906	1030	677	1245	Dobryszyc	łódzkie	203,38
428	438	468	447	336	356	553	803	1162	1146	1402	1246	Szczawin Kościelny	mazowieckie	202,63
76	46	24	108	167	534	725	1327	1282	1248	1009	1247	Celestynów	mazowieckie	202,21
1043	1149	1233	1054	711	760	1236	1370	1337	1200	1306	1248	Miedzna	śląskie	202,03

Gminy wiejskie – inwestycje w infrastrukturę techniczną

2001–2003	2002–2004	2003–2005	2004–2006	2005–2007	2006–2008	2007–2009	2008–2010	2009–2011	2010–2012	2011–2013	2012–2014	Gmina	Województwo	Wydatki w latach 2012–2014 w zł per capita
1360	1028	703	882	1025	1441	1490	1351	648	470	519	1249	Czermin	podkarpackie	201,78
1392	1305	862	637	490	663	289	708	1097	1471	1416	1250	Wojślawice	lubelskie	201,41
1369	1564	1559	1569	1568	1576	1574	1575	1491	1448	1174	1251	Słupia (Konecka)	świętokrzyskie	201,14
1295	1155	1108	981	1055	1004	1215	1363	1462	1470	1424	1252	Chodel	lubelskie	201,13
576	593	796	310	467	474	684	558	646	974	1322	1253	Rusiec	łódzkie	201,08
1306	1493	1490	1535	1430	1218	1203	908	991	972	1287	1254	Tułowice	opolskie	200,63
1011	1024	985	1077	1237	1299	1333	1101	1056	905	1087	1255	Wojciechów	lubelskie	200,57
960	817	732	573	662	771	697	955	545	784	585	1256	Naruszewo	mazowieckie	200,00
1290	1331	1090	1236	1051	1360	1416	1553	1530	1528	1405	1257	Hrubieszów	lubelskie	199,74
1416	1189	1112	1199	1188	1101	1093	1458	1547	1533	1436	1258	Radłów	opolskie	199,34
932	877	1122	1023	1146	1191	1483	1242	1259	1216	1428	1259	Nowe Miasto nad Wartą	wielkopolskie	199,22
578	504	273	239	245	335	332	327	338	464	743	1260	Przytyk	mazowieckie	199,02
1339	857	938	897	1193	1168	1369	240	90	53	306	1261	Tuczna	lubelskie	198,97
479	831	1289	1559	1542	1396	1430	869	518	410	539	1262	Gręboszów	małopolskie	198,62
780	1345	1373	878	400	359	572	894	770	806	962	1263	Gorzyce	podkarpackie	197,91
535	705	912	1226	1173	1011	1351	593	787	707	1454	1264	Janowiec	lubelskie	197,49
694	458	511	282	513	479	547	666	880	1343	1468	1265	Kolno	podlaskie	197,15
526	584	825	883	909	931	1193	1225	1176	1138	1207	1266	Ostrów Wielkopolski	wielkopolskie	197,15
500	961	1155	1355	1418	1560	1573	1559	1525	1450	1334	1267	Porąbka	śląskie	196,77
1262	1400	1482	1398	1239	1003	974	766	823	1002	1354	1268	Świdziebnia	kujawsko-pomorskie	196,34
1541	1577	1578	1568	1571	929	1012	941	1324	1014	1068	1269	Kozłów	małopolskie	196,29
817	1223	1278	1323	1113	765	541	564	924	1112	1162	1270	Pępowo	wielkopolskie	195,87
858	661	619	673	716	830	667	946	1077	1372	1329	1271	Górno	świętokrzyskie	195,76
560	729	925	1515	1563	1525	1535	1537	1560	1562	1458	1272	Raciechowice	małopolskie	195,58
265	142	192	608	1426	1344	1283	694	997	982	1390	1273	Siekierczyn	dolnośląskie	195,51
1505	1525	1537	1546	1550	1536	1447	677	941	999	1554	1274	Drzycim	kujawsko-pomorskie	195,42
815	870	987	1185	1153	1165	1077	526	434	544	1044	1275	Czudec	podkarpackie	195,36
707	399	599	830	1167	988	894	226	301	483	1297	1276	Doruchów	wielkopolskie	194,97
156	221	447	1280	1255	1167	913	756	764	803	1050	1277	Otyń	lubuskie	194,96
884	1122	1115	518	461	465	546	978	685	1023	833	1278	Borkowice	mazowieckie	194,87
1100	1127	1004	955	706	819	745	1146	870	1188	1171	1279	Potok Wielki	lubelskie	194,76
1170	1392	1507	1575	1456	1409	1052	660	563	727	1150	1280	Główczyce	pomorskie	194,58
845	759	1018	1138	1411	1437	1009	1173	1108	1234	1144	1281	Kamienna Góra	dolnośląskie	193,80
301	354	267	163	177	76	85	119	604	846	1095	1282	Chojnów	dolnośląskie	193,68
484	871	1067	1282	1021	853	1312	1500	1549	1545	1537	1283	Babice	małopolskie	193,51
883	1232	1043	676	435	434	427	502	157	241	270	1284	Rusinów	mazowieckie	193,37
1020	1170	962	839	712	839	794	796	477	716	851	1285	Kamieniec	wielkopolskie	193,24
342	486	762	917	1071	1301	1439	1442	1422	1345	1261	1286	Pacanów	świętokrzyskie	193,18
1504	1554	1592	1567	1565	1548	1542	1261	1327	1270	1528	1287	Pakoślawice	opolskie	193,16
566	325	343	995	651	575	283	620	471	505	682	1288	Białobrzegi	podkarpackie	192,17
682	571	757	825	948	1213	1443	1067	335	297	456	1289	Kostomłoty	dolnośląskie	191,78
739	594	847	485	715	706	1327	1010	1189	1239	1535	1290	Sienno	mazowieckie	191,67
307	353	608	139	112	125	416	304	353	437	1154	1291	Nowy Duninów	mazowieckie	191,51
643	642	752	976	1258	1069	1041	605	838	946	1331	1292	Sierszewice	wielkopolskie	191,35
1288	1388	1360	1253	1126	1017	1303	224	147	115	540	1293	Słupia	łódzkie	190,93
203	234	276	322	362	338	648	1038	1181	1203	1145	1294	Brody	świętokrzyskie	190,78
1134	844	503	398	582	938	580	433	574	988	1339	1295	Nowa Słupia	świętokrzyskie	190,63
1065	1195	902	829	530	473	875	937	1049	833	1038	1296	Zębowice	opolskie	190,62

GMINY WIEJSKIE

Gminy wiejskie – inwestycje w infrastrukturę techniczną

2001–2003	2002–2004	2003–2005	2004–2006	2005–2007	2006–2008	2007–2009	2008–2010	2009–2011	2010–2012	2011–2013	2012–2014	Gmina	Województwo	Wydatki w latach 2012–2014 w zł per capita
521	1102	1441	1551	1553	1567	1466	1475	1203	1304	1048	1297	Laszki	podkarpackie	190,44
777	526	601	675	193	173	245	989	1275	1131	1396	1298	Sędziejowice	łódzkie	190,08
87	171	305	1394	1160	1458	227	128	78	299	767	1299	Miedziana Góra	świętokrzyskie	189,20
1296	1446	1473	1390	1224	1077	1272	1451	1533	1510	1512	1300	Mirzec	świętokrzyskie	188,91
1543	1510	1448	1339	1278	1229	1274	1356	1373	1275	1237	1301	Rzepiennik Strzyżewski	małopolskie	188,73
531	753	853	567	447	609	1111	994	931	1039	1383	1302	Pruszcz	kujawsko-pomorskie	188,38
1372	488	526	727	1514	1534	1552	1574	1571	1570	1551	1303	Siemysł	zachodniopomorskie	188,05
1448	1413	836	561	567	562	877	300	128	93	211	1304	Działkowice	podlaskie	188,05
1362	490	312	343	869	1107	592	417	508	907	1311	1305	Jasionówka	podlaskie	187,81
1259	1466	1428	1433	1397	1361	1346	904	1078	1102	1273	1306	Grabowiec	lubelskie	187,66
1329	1524	1342	1300	892	1020	857	1016	1116	1231	1342	1307	Pcim	małopolskie	186,92
1386	324	258	306	1271	1315	563	283	441	822	1344	1308	Orchowo	wielkopolskie	186,10
776	757	795	987	1310	1491	1547	1563	1536	1504	1316	1309	Skulsk	wielkopolskie	185,91
441	628	410	513	546	1121	1298	1105	1006	927	1263	1310	Bogdaniec	lubuskie	185,77
1434	1500	1432	1173	1178	1368	1531	652	827	794	1494	1311	Godkowo	warmińsko-mazurskie	185,48
921	869	911	1126	1230	1055	822	1019	1117	1308	1161	1312	Lubawa	warmińsko-mazurskie	185,27
870	823	927	835	759	651	439	711	995	1235	1233	1313	Szumowo	podlaskie	185,11
416	420	317	390	494	902	1191	1286	1365	1444	1488	1314	Mastów	świętokrzyskie	185,09
482	330	596	632	1144	1411	1510	1153	962	938	1080	1315	Ludwin	lubelskie	185,04
461	865	1128	1265	682	339	192	353	666	881	1193	1316	Zielona Góra	lubuskie	184,43
1439	879	546	430	656	504	651	1020	1258	1285	1136	1317	Domaniewice	łódzkie	184,41
1453	1346	1410	1446	1533	1501	1363	1402	1371	1367	1255	1318	Brzeźnica	małopolskie	184,02
1026	745	473	596	705	814	789	1306	1494	1552	1517	1319	Gubin	lubuskie	183,75
778	1497	1552	611	440	330	723	805	1013	1217	1213	1320	Zbiczno	kujawsko-pomorskie	182,91
153	529	380	1233	1054	1413	1324	954	808	775	1051	1321	Drawsko	wielkopolskie	182,90
134	177	337	507	343	400	704	1436	1522	1493	1274	1322	Wąwolnica	lubelskie	182,86
1462	1418	1404	1078	1067	1132	1399	303	370	406	1438	1323	Kąkolewnica Wschodnia	lubelskie	182,81
1039	933	516	173	88	137	237	1027	1038	1288	1183	1324	Komprachcice	opolskie	182,63
1156	1111	1154	936	879	888	1142	1252	1402	1373	1465	1325	Rawa Mazowiecka	łódzkie	182,47
926	977	935	690	579	608	636	566	626	823	1133	1326	Zduńska Wola	łódzkie	182,32
986	1106	1206	349	61	31	71	632	1469	1485	1373	1327	Łęczyce	pomorskie	181,68
719	735	765	1119	1151	1085	844	881	1073	1135	1328	1328	Międzyrzec Podlaski	lubelskie	181,53
1050	1185	792	334	286	528	871	1272	1265	1414	1244	1329	Żagań	lubuskie	181,48
1430	1443	1485	1529	1517	431	97	35	125	390	1309	1330	Rytwiany	świętokrzyskie	180,81
1212	1453	1508	1019	173	101	193	1014	1418	1421	1515	1331	Dąbrowa	opolskie	180,63
1576	1489	1299	1151	1059	980	898	1004	1145	1191	1294	1332	Pniewy	mazowieckie	179,68
977	841	1133	1115	906	443	224	486	1002	1338	1417	1333	Łęki Szlacheckie	łódzkie	179,61
826	1132	1334	1344	755	610	525	846	1030	978	1249	1334	Świnice Warckie	łódzkie	179,09
624	987	1069	1209	949	969	587	836	957	1317	1363	1335	Leszno	mazowieckie	178,56
1221	1364	1431	1289	1209	1269	1501	1421	1410	1430	1421	1336	Ostaszewo	pomorskie	178,40
1278	1352	1316	1396	1248	1284	1168	1340	910	919	807	1337	Sokołów Podlaski	mazowieckie	177,37
994	930	924	1028	896	768	938	1208	1416	1384	1382	1338	Szydłowo	mazowieckie	177,18
297	225	179	274	471	591	456	342	608	851	1358	1339	Babiał	wielkopolskie	177,03
329	408	729	786	1042	985	998	1232	1451	1501	1503	1340	Aleksandrów	lubelskie	176,94
1436	1273	1262	1369	1443	879	685	887	1089	1104	1081	1341	Krzykosy	wielkopolskie	176,04
222	6	11	15	1016	1260	1409	1368	1291	959	1110	1342	Krzeszyce	lubuskie	175,95
1284	1433	1514	1499	1429	1433	1276	1414	961	1098	916	1343	Lipno	kujawsko-pomorskie	175,94
171	57	133	466	976	553	310	66	185	286	1477	1344	Bolesławiec	łódzkie	175,62

Gminy wiejskie – inwestycje w infrastrukturę techniczną

2001–2003	2002–2004	2003–2005	2004–2006	2005–2007	2006–2008	2007–2009	2008–2010	2009–2011	2010–2012	2011–2013	2012–2014	Gmina	Województwo	Wydatki w latach 2012–2014 w zł per capita
638	123	165	260	450	301	370	802	1197	1301	1479	1345	Kazanów	mazowieckie	174,99
1053	1012	733	945	1030	1155	1408	1487	1561	1535	1478	1346	Kwilcz	wielkopolskie	174,96
		681	482	686	578	997	392	70	46	125	1347	Budry	warmińsko-mazurskie	174,95
44	31	103	548	1035	1294	1516	1181	1146	1132	1429	1348	Bolesław	małopolskie	174,71
965	1168	1547	982	469	360	800	1156	768	801	903	1349	Świnna	śląskie	173,64
451	1396	1451	1554	1560	1563	1503	1518	1517	1523	1453	1350	Jeziora Wielkie	kujawsko-pomorskie	173,45
303	68	147	328	1295	1242	1084	633	904	1122	1498	1351	Adamów	lubelskie	173,10
1274	1138	1184	1109	1111	698	506	424	863	1156	1433	1352	Wodzierady	łódzkie	173,01
504	775	997	1024	955	965	551	686	467	702	741	1353	Orońsko	mazowieckie	172,17
891	891	638	602	653	897	505	323	491	852	1345	1354	Besko	podkarpackie	171,97
1305	623	747	990	1494	1429	1329	1239	1071	1114	1242	1355	Komarówka Podlaska	lubelskie	171,37
51	148	872	1216	1463	1455	1392	1412	1357	1320	1212	1356	Mysłakowice	dolnośląskie	170,59
250	81	25	48	130	1329	771	838	72	117	111	1357	Wierzchosławice	małopolskie	170,42
1566	1586	1581	1579	1413	1313	1081	646	844	850	1385	1358	Niechlów	dolnośląskie	170,24
718	966	1189	1427	1338	1051	1000	976	739	744	841	1359	Niedrzwica Duża	lubelskie	169,62
1265	1002	999	988	1197	1235	1144	725	386	492	681	1360	Luzino	pomorskie	169,40
10	16	87	151	334	1173	1405	1322	1222	993	1115	1361	Rytko	małopolskie	169,34
565	737	346	364	542	1115	512	964	1215	1555	1384	1362	Bartniczka	kujawsko-pomorskie	168,53
259	304	340	266	155	148	208	1120	1315	1456	1362	1363	Domanice	mazowieckie	168,44
1466	1518	1337	1309	1122	1402	1474	1546	1508	1461	1423	1364	Stary Dzierżoń	pomorskie	168,40
481	939	1099	1292	1299	917	1187	930	942	926	1141	1365	Damaśławek	wielkopolskie	168,39
289	356	682	832	922	785	706	833	1008	1149	1094	1366	Gózd	mazowieckie	168,29
1547	1512	1534	1389	741	598	788	1348	1339	1326	1327	1367	Radziechowy-Wieprz	śląskie	166,16
1334	1498	1240	697	761	648	975	384	832	995	1560	1368	Poświętne	łódzkie	165,95
1234	1184	1129	1251	1250	1221	1209	1320	1400	1387	1262	1369	Nieborów	łódzkie	165,35
1486	1581	1487	1420	1131	976	51	93	110	1077	1025	1370	Baligród	podkarpackie	165,19
1161	710	888	1065	1454	1048	968	1197	1460	1484	1455	1371	Białopole	lubelskie	165,17
1215	1076	1126	1095	921	565	566	75	161	145	1281	1372	Piszczac	lubelskie	164,64
361	537	655	962	674	467	206	324	664	1309	1410	1373	Krasne	podkarpackie	164,05
135	702	784	1225	1347	1502	1225	679	849	987	1476	1374	Lyski	śląskie	163,65
1458	1301	736	665	707	1180	807	1145	1105	1425	1302	1375	Kościelec	wielkopolskie	162,82
166	141	166	481	834	909	514	555	780	1341	1444	1376	Obryte	mazowieckie	162,57
1183	719	571	240	196	190	271	33	31	31	498	1377	Secemin	świętokrzyskie	162,40
898	1013	966	954	890	975	889	966	990	1097	1178	1378	Kodrąb	łódzkie	161,45
406	718	974	1366	1292	1362	1560	953	804	666	1232	1379	Braniewo	warmińsko-mazurskie	161,34
1455	840	916	1107	1513	1492	1279	144	253	281	1411	1380	Zwierzyn	lubuskie	160,83
1319	1045	661	522	171	249	318	1082	1254	1241	1305	1381	Szreńsk	mazowieckie	160,44
185	112	161	506	1166	1075	755	1043	1260	1382	1253	1382	Stare Bogaczowice	dolnośląskie	160,17
1451	1468	1504	1501	1366	1134	573	551	536	684	973	1383	Mędrzechów	małopolskie	160,01
1528	1422	1491	1447	1405	1214	359	409	705	1404	1495	1384	Łaskarzew	mazowieckie	159,98
787	599	205	410	828	1251	872	498	828	953	1414	1385	Trzebiechów	lubuskie	158,97
403	691	895	1463	1437	1136	202	238	605	1287	1475	1386	Siedlisko	lubuskie	158,96
228	219	348	946	610	437	602	1046	669	546	656	1387	Dąbrówno	warmińsko-mazurskie	158,89
1247	1192	1002	1027	920	1147	1423	474	589	441	1265	1388	Iwierzycy	podkarpackie	158,44
407	342	633	944	1410	1187	783	219	376	603	1315	1389	Krzywda	lubelskie	158,02
1397	1509	1470	1489	1464	1002	855	1041	1159	1159	1179	1390	Witonia	łódzkie	157,88
657	698	1035	804	623	551	809	814	543	503	882	1391	Świątajno	warmińsko-mazurskie	157,44
723	819	1003	1248	1088	1026	1157	1364	1414	1429	1359	1392	Zbrosławice	śląskie	157,17

GMINY WIEJSKIE

Gminy wiejskie – inwestycje w infrastrukturę techniczną

2001–2003	2002–2004	2003–2005	2004–2006	2005–2007	2006–2008	2007–2009	2008–2010	2009–2011	2010–2012	2011–2013	2012–2014	Gmina	Województwo	Wydatki w latach 2012–2014 w zł per capita
1223	1112	1036	1212	1232	1408	236	550	791	1566	1564	1393	Lądek	wielkopolskie	156,91
224	268	216	351	520	772	942	1203	903	890	845	1394	Piekoszów	świętokrzyskie	155,83
1437	1239	1057	1059	1110	1298	984	589	807	1034	1480	1395	Strzelce Wielkie	łódzkie	154,77
580	461	413	428	815	1108	1217	1323	1438	1478	1464	1396	Gzy	mazowieckie	154,61
688	969	349	119	141	682	1348	746	502	559	933	1397	Sobków	świętokrzyskie	153,74
1391	1193	1148	1020	1181	1184	1137	1158	1182	1366	1371	1398	Kuźnica	podlaskie	153,42
1036	521	689	756	965	717	821	1266	1363	1378	1346	1399	Inowódz	łódzkie	153,12
125	422	1032	1149	1073	939	1433	1269	1360	1312	1440	1400	Ładzice	łódzkie	152,76
555	576	775	859	1164	636	151	135	371	1032	1441	1401	Lipce Reymontowskie	łódzkie	152,30
603	979	1192	1299	1027	841	748	1253	1349	1439	1448	1402	Kramsk	wielkopolskie	152,21
261	382	687	1327	1325	1204	976	1188	985	1100	952	1403	Iwanowice	małopolskie	152,20
1534	1315	1324	1303	1425	1444	1485	1052	1154	931	1412	1404	Stary Zamość	lubelskie	151,53
1596	1553	1489	1513	1538	1574	1537	1552	1513	1454	1317	1405	Domaniów	dolnośląskie	149,83
1338	1288	1058	874	804	796	656	847	1096	1363	1425	1406	Bystra-Sidzina	małopolskie	148,47
1409	1068	1190	1175	1497	952	1160	1336	1538	1507	1355	1407	Kończakowo	wielkopolskie	147,39
63	35	45	505	1296	1443	1476	1483	1458	1506	1499	1408	Marianowo	zachodniopomorskie	147,35
1056	929	1000	818	1062	960	1045	1270	1238	1282	1143	1409	Deszczno	lubuskie	146,91
1279	1053	992	889	1253	1475	732	345	320	788	1308	1410	Zarzecze	podkarpackie	145,55
1074	1134	1136	1031	768	876	1047	1362	1472	1496	1530	1411	Działowa Kłoda	dolnośląskie	145,41
163	152	138	211	348	527	554	969	1475	1537	1470	1412	Rutki	podlaskie	144,18
1180	1321	1338	1120	846	820	823	635	840	1163	1496	1413	Bobrowniki	kujawsko-pomorskie	144,11
1204	1183	908	996	945	679	351	397	885	1299	1463	1414	Zgierz	łódzkie	144,03
540	373	646	758	1365	1541	1512	924	256	268	363	1415	Stężycza	lubelskie	143,52
1421	1032	1109	1158	1416	1482	1123	1174	1204	1395	1434	1416	Wielopole Skrzyńskie	podkarpackie	143,09
676	995	1419	1552	1552	1485	1417	1392	1102	1044	924	1417	Stargard Szczeciński	zachodniopomorskie	143,01
333	263	874	867	1302	1070	643	335	190	256	495	1418	Gromnik	małopolskie	142,81
437	512	535	1238	1133	1234	1350	1530	1548	1527	1393	1419	Chorkówka	podkarpackie	142,80
563	813	1249	1570	1569	1571	1567	1547	1516	1489	1466	1420	Miłki	warmińsko-mazurskie	142,53
1525	1491	1267	1242	327	250	257	1196	1020	1150	772	1421	Radowo Małe	zachodniopomorskie	142,08
373	269	451	1167	1440	1496	1467	1531	1359	1334	1117	1422	Chłopice	podkarpackie	141,00
1402	1508	318	216	224	1031	1365	1460	1518	1452	1391	1423	Podgórzyn	dolnośląskie	140,92
862	1257	1383	1393	1343	1505	1457	1486	1407	1464	1431	1424	Boleszkowice	zachodniopomorskie	140,83
885	1204	1027	728	446	811	937	1172	687	885	787	1425	Solec nad Wisłą	mazowieckie	140,39
1118	1105	1340	1474	1578	1581	1488	1491	1483	1516	1457	1426	Nielisz	lubelskie	138,73
1291	1303	1277	1297	1317	1287	1179	1373	1444	1480	1435	1427	Bądkowo	kujawsko-pomorskie	136,88
438	396	537	1094	1107	1195	791	1116	1144	1455	1415	1428	Gardeja	pomorskie	136,49
1256	1327	1444	918	1050	1158	1384	1474	1344	1475	1450	1429	Lisewo	kujawsko-pomorskie	135,05
89	190	845	1392	1493	1552	1524	1512	1351	1290	1176	1430	Miejsce Piastowe	podkarpackie	133,92
767	911	1005	958	390	303	315	1073	1133	1300	1181	1431	Lubycza Królewska	lubelskie	133,13
1008	482	430	730	528	515	431	1090	1241	1370	1491	1432	Radomsko	łódzkie	132,97
1131	319	476	741	1555	1543	1553	1438	1249	1165	1175	1433	Borów	dolnośląskie	132,70
529	701	464	556	738	1030	1263	743	686	734	1216	1434	Łuków	lubelskie	131,96
1248	941	623	458	600	871	970	958	1007	1139	1307	1435	Pacyna	mazowieckie	131,77
1481	1312	1269	800	833	326	509	90	60	63	332	1436	Lutowiska	podkarpackie	130,44
1186	1278	1425	1441	1331	1393	1454	1472	1502	1349	1442	1437	Gościeradów	lubelskie	129,53
1527	1555	816	752	527	1123	1242	1285	1022	954	1011	1438	Kowala	mazowieckie	128,33
131	226	304	279	347	616	649	317	487	824	1408	1439	Lipinki	małopolskie	127,71
1078	1237	983	922	946	1084	374	147	73	167	447	1440	Izbicko	opolskie	126,99

Gminy wiejskie – inwestycje w infrastrukturę techniczną

2001–2003	2002–2004	2003–2005	2004–2006	2005–2007	2006–2008	2007–2009	2008–2010	2009–2011	2010–2012	2011–2013	2012–2014	Gmina	Województwo	Wydatki w latach 2012–2014 w zł per capita
522	347	542	636	1001	1063	1257	1463	1492	1532	1511	1441	Pawłosiów	podkarpackie	126,21
909	1314	1555	1541	1537	1514	1427	1349	1383	1449	1518	1442	Trzuszczany	lubelskie	125,87
581	509	474	514	345	410	518	616	841	930	1403	1443	Wiśniowa	małopolskie	122,91
905	317	91	27	33	64	740	1454	1521	1542	1522	1444	Przybiernów	zachodniopomorskie	122,76
1424	1462	1517	1416	1398	1302	1469	1462	1104	1053	932	1445	Nowa Wieś Lęborska	pomorskie	122,55
1359	1357	1243	1133	1339	1465	1508	1427	328	382	292	1446	Niechanowo	wielkopolskie	122,30
757	1117	1301	1033	708	746	1273	1435	1503	1473	1525	1447	Brodnica	wielkopolskie	121,81
1243	1405	1456	1485	1503	910	885	956	1467	1487	1547	1448	Brojce	zachodniopomorskie	121,62
116	674	594	1007	1048	1319	1095	1237	1432	1462	1492	1449	Sośno	kujawsko-pomorskie	121,08
483	144	302	382	1056	1119	1304	259	312	271	1291	1450	Firlej	lubelskie	120,52
744	849	879	1375	1372	1252	909	934	389	511	488	1451	Raniżów	podkarpackie	119,58
62	639	509	604	266	350	330	460	92	157	216	1452	Łągów	lubuskie	119,07
1507	1596	1586	1576	1541	1447	1210	1249	1420	1511	1472	1453	Wierzbica	mazowieckie	118,27
1110	669	515	592	990	1370	1085	707	892	1091	1508	1454	Gąsawa	kujawsko-pomorskie	118,12
419	1062	905	614	217	114	99	399	1170	1465	1510	1455	Jabłonna	mazowieckie	116,75
1350	1556	1585	1571	1548	1199	973	1102	1334	1411	1452	1456	Karnice	zachodniopomorskie	116,74
863	1075	1085	1153	1114	1270	936	787	871	1177	1422	1457	Mały Płock	podlaskie	116,09
1019	927	969	291	242	215	434	582	580	756	1046	1458	Zadzim	łódzkie	115,64
1012	902	602	773	791	1113	608	107	152	282	1321	1459	Frysztak	podkarpackie	114,64
573	329	452	980	1123	882	588	536	544	759	1164	1460	Piątnica	podlaskie	114,13
348	393	510	1108	932	1001	1182	940	978	1025	1378	1461	Jerzmanowice-Przebinia	małopolskie	114,12
337	398	727	715	740	764	1090	1468	1228	1228	996	1462	Parysów	mazowieckie	114,10
979	1083	1141	1228	1376	1399	1424	1353	1404	1385	1487	1463	Gawłuszowice	podkarpackie	113,55
1128	1311	1300	1385	1116	1159	1066	1423	1479	1529	1484	1464	Dobroń	łódzkie	112,69
791	1023	1230	1354	1191	1144	365	185	378	817	1483	1465	Poronin	małopolskie	112,34
132	180	824	1336	1459	1490	1536	1378	1262	1088	1324	1466	Przeworsk	podkarpackie	110,70
722	713	513	992	1189	1509	1550	1560	1557	1564	1545	1467	Sokolniki	łódzkie	109,86
1084	950	809	1005	979	747	1100	1050	523	456	526	1468	Widuchowa	zachodniopomorskie	109,86
1499	1430	1202	1202	1298	1250	1181	870	1053	1106	1418	1469	Bielawy	łódzkie	108,42
359	448	341	389	508	605	904	1295	1489	1474	1430	1470	Sierpc	mazowieckie	107,46
869	1387	1329	1037	778	743	322	229	361	921	1312	1471	Szudziałowo	podlaskie	106,60
1405	1560	1543	1437	1419	1427	1557	1510	1429	1369	1426	1472	Miączyn	lubelskie	106,42
325	157	243	232	448	552	716	980	920	1174	1218	1473	Wolanów	mazowieckie	104,52
122	286	250	1193	926	942	858	1303	1437	1494	1461	1474	Rakszawa	podkarpackie	104,12
1302	1318	1468	1483	1495	1512	1391	1448	1514	1534	1519	1475	Lubrza	opolskie	103,20
1067	805	684	775	1282	1500	1491	1289	674	669	839	1476	Wręczyca Wielka	śląskie	102,63
792	1162	1495	1130	904	833	1267	1446	1264	1340	1223	1477	Jodłowa	podkarpackie	101,72
1552	1559	1506	1545	870	703	437	999	1227	1415	1529	1478	Cieszków	dolnośląskie	100,86
1114	1248	1254	1530	1506	1513	1507	1399	1196	1183	1270	1479	Tworóg	śląskie	100,63
1518	1501	1481	1512	1546	1538	1527	1532	1552	1531	1527	1480	Szastarka	lubelskie	100,56
1549	1584	1523	1539	1534	1582	1580	1572	1567	1553	1538	1481	Klucze	małopolskie	99,98
629	663	904	1328	1128	1154	1410	1507	1501	1417	1506	1482	Markusy	warmińsko-mazurskie	99,34
892	681	995	1405	1584	1580	1570	1570	1532	1481	1443	1483	Nozdrzec	podkarpackie	98,86
1252	1527	1513	1518	1445	1322	1343	1456	1540	1554	1567	1484	Rybczewice	lubelskie	97,70
991	988	859	782	958	1009	1226	1218	1384	1420	1467	1485	Lubsza	opolskie	97,58
1032	1077	769	686	476	687	442	542	427	780	1065	1486	Zbójno	kujawsko-pomorskie	96,96
1407	1482	1541	1533	1523	1489	1380	1231	606	741	861	1487	Uchanie	lubelskie	94,64
278	450	508	1164	1182	1400	1494	1504	1348	1428	1409	1488	Wapno	wielkopolskie	93,90

GMINY WIEJSKIE

Gminy wiejskie – inwestycje w infrastrukturę techniczną

2001–2003	2002–2004	2003–2005	2004–2006	2005–2007	2006–2008	2007–2009	2008–2010	2009–2011	2010–2012	2011–2013	2012–2014	Gmina	Województwo	Wydatki w latach 2012–2014 w zł per capita
996	913	892	1141	1175	1192	1046	1341	1465	1526	1533	1489	Żyrzyn	lubelskie	92,15
753	567	861	1329	1535	1553	992	1123	1100	1497	1544	1490	Bircza	podkarpackie	92,12
201	1242	1423	1415	971	1012	1118	494	213	234	685	1491	Górzycza	lubuskie	91,24
288	620	952	1129	960	979	1087	1288	1318	1390	1447	1492	Mieścisko	wielkopolskie	90,53
1162	1157	939	603	557	664	1073	1440	1519	1512	1469	1493	Brójce	łódzkie	90,48
846	616	424	558	690	180	211	134	310	340	813	1494	Ostrówek	lubelskie	90,09
1371	454	560	509	1265	1201	1464	1426	1123	1057	1112	1495	Lututów	łódzkie	89,51
1224	1391	1222	185	115	172	1136	1480	1366	1376	1360	1496	Banie Mazurskie	warmińsko-mazurskie	88,93
478	601	829	943	871	503	395	211	224	294	806	1497	Klwów	mazowieckie	87,62
984	531	597	914	1476	1539	1558	1294	1134	1047	1343	1498	Gomunice	łódzkie	87,09
1241	1358	1556	1504	1176	1046	812	1334	1431	1538	1514	1499	Komańcza	podkarpackie	85,93
414	220	442	330	629	533	267	65	84	312	1381	1500	Bargłów Kościelny	podlaskie	84,43
992	983	1318	616	807	294	833	742	1376	1358	1481	1501	Skoroszyce	opolskie	84,15
632	1243	1393	1348	1036	1295	1398	837	1001	980	1521	1502	Lelkowo	warmińsko-mazurskie	83,48
1454	1438	1396	1461	1321	1376	1115	1022	1062	1263	1489	1503	Tomaszów Lubelski	lubelskie	83,35
1027	855	738	340	297	253	368	437	756	1108	1490	1504	Skjerniewice	łódzkie	82,76
941	925	1132	1234	1274	856	219	222	262	672	1024	1505	Szaflary	małopolskie	82,36
1275	1410	1519	1543	1507	1545	1253	439	168	221	647	1506	Moskorzew	świętokrzyskie	80,43
1255	1071	973	871	1023	1275	736	489	212	450	862	1507	Stare Kurowo	lubuskie	80,34
1352	1429	1166	1203	540	837	628	1009	1135	1333	1523	1508	Rogóżno	kujawsko-pomorskie	80,16
681	962	933	861	770	666	1015	1366	1539	1563	1557	1509	Prażmów	mazowieckie	79,31
66	125	220	702	1068	951	624	127	59	123	480	1510	Urszulin	lubelskie	78,28
1588	1474	1457	1157	714	374	491	543	831	929	1399	1511	Joniec	mazowieckie	77,61
355	411	811	1035	1057	1049	988	1281	1340	1388	1404	1512	Czarna	podkarpackie	76,83
507	847	1101	1140	1234	1338	1325	995	888	928	1272	1513	Dąbrowa Biskupia	kujawsko-pomorskie	75,97
1574	1536	1515	1507	986	128	24	41	274	1322	1501	1514	Jasło	podkarpackie	74,44
788	267	377	319	596	618	692	271	184	274	1012	1515	Miedzna	mazowieckie	74,10
1269	985	746	851	1171	1373	1361	1299	405	473	445	1516	Kobiór	śląskie	74,06
1580	665	717	815	1484	1480	1387	1332	1270	1313	1451	1517	Stary Brus	lubelskie	71,68
650	755	768	620	463	670	622	1104	1289	1495	1549	1518	Żurawica	podkarpackie	71,61
705	359	54	23	34	88	420	199	85	173	394	1519	Mniszków	łódzkie	69,99
906	540	616	395	907	1007	1086	1128	845	1232	1211	1520	Klukowo	podlaskie	69,17
1567	1594	1588	1578	1536	1515	1462	1527	1488	1491	1459	1521	Gronowo Elbląskie	warmińsko-mazurskie	65,44
783	1153	1261	559	346	373	940	1068	534	620	735	1522	Polska Cerekiew	opolskie	62,49
713	291	397	122	162	166	1154	1533	1387	1402	1370	1523	Osiek	pomorskie	62,29
1513	1290	917	672	747	957	1359	1493	1464	1401	1365	1524	Grębków	mazowieckie	61,81
314	415	786	887	1236	1454	1482	1091	417	449	740	1525	Kolsko	lubuskie	60,98
1164	1250	979	1099	650	639	533	519	470	565	999	1526	Rachanie	lubelskie	60,96
1015	370	402	471	1214	1258	1394	902	773	805	1319	1527	Wadowice Górne	podkarpackie	58,30
779	1591	1591	1588	1500	1463	1288	1457	1269	1346	1267	1528	Lubień	małopolskie	58,05
195	407	753	919	899	981	969	1149	668	911	930	1529	Grodzisk	podlaskie	55,71
999	1258	1327	1255	996	984	265	92	167	530	1500	1530	Lutocin	mazowieckie	55,55
408	727	1049	1421	910	810	729	1415	1509	1513	1536	1531	Gaszowice	śląskie	54,90
1351	1348	1273	1318	767	734	604	1171	1329	1503	1550	1532	Goleszów	śląskie	53,98
1085	1492	1510	1516	1324	1208	1037	1238	1225	1397	1449	1533	Mirów	mazowieckie	53,48
1356	1578	1484	409	226	133	296	492	528	836	1014	1534	Sieciechów	mazowieckie	51,45
270	320	422	783	383	161	220	815	1350	1546	1524	1535	Bierzwnik	zachodniopomorskie	49,82
1199	1595	1391	1404	1300	1438	1381	1413	1484	1519	1548	1536	Wińsko	dolnośląskie	48,30

Gminy wiejskie – inwestycje w infrastrukturę techniczną

2001–2003	2002–2004	2003–2005	2004–2006	2005–2007	2006–2008	2007–2009	2008–2010	2009–2011	2010–2012	2011–2013	2012–2014	Gmina	Województwo	Wydatki w latach 2012–2014 w zł per capita
1341	1304	1039	939	1007	968	570	321	575	1060	1520	1537	Przemysł	podkarpackie	48,17
1452	1435	1274	1146	982	1172	1025	1143	1178	1419	1516	1538	Kielczygłów	łódzkie	44,87
924	1467	1535	902	122	57	130	672	1343	1310	1546	1539	Chrzastowice	opolskie	42,67
1240	1216	1152	1169	1002	935	884	1284	1417	1479	1505	1540	Głowno	łódzkie	40,94
534	953	1251	885	745	713	1307	992	1255	1284	1540	1541	Dąbrowice	łódzkie	40,46
109	230	564	1066	811	629	196	504	835	1468	1553	1542	Platerów	mazowieckie	39,66
162	163	272	870	972	1120	1356	1255	1198	1212	1462	1543	Sokoły	podlaskie	39,35
829	928	970	1497	1521	1547	782	604	433	944	1234	1544	Murów	opolskie	37,57
1572	1511	1384	1194	1004	1216	1506	1133	730	663	1205	1545	Kolno	warmińsko-mazurskie	35,44
873	880	1013	1440	1579	1554	1534	1557	1568	1569	1561	1546	Białogard	zachodniopomorskie	34,87
886	942	1255	1347	1226	658	626	974	1448	1522	1558	1547	Ryjewo	pomorskie	33,71
683	1128	1576	1573	1564	1572	1576	1292	1284	1223	1532	1548	Sławoborze	zachodniopomorskie	30,87
1506	1499	1527	1459	1473	1484	1529	1505	1526	1536	1562	1549	Nowa Brzeźnica	łódzkie	26,13
1393	1302	1310	1311	1297	1249	1373	1517	1534	1557	1552	1550	Dynów	podkarpackie	24,52
1158	814	740	472	482	555	1314	1506	1473	1446	1497	1551	Harasiuki	podkarpackie	22,67
1586	1374	1359	555	634	688	887	772	793	1251	1513	1552	Wąpielsk	kujawsko-pomorskie	21,79
236	85	90	127	353	590	765	164	337	552	1541	1553	Rozogi	warmińsko-mazurskie	21,53
850	766	773	848	776	625	334	777	1251	1556	1565	1554	Łopuszno	świętokrzyskie	21,48
244	198	300	1017	1559	1575	1543	1556	1558	1568	1566	1555	Grzmiąca	zachodniopomorskie	20,23
234	405	143	357	749	1531	1526	1088	1207	1213	1555	1556	Olszanka	opolskie	20,16
1413	1521	1392	979	842	487	466	793	1277	1521	1534	1557	Jastrząb	mazowieckie	19,45
1273	1269	1137	1314	1509	1570	1571	1567	1565	1559	1559	1558	Tarnówka	wielkopolskie	15,56
1575	1454	975	779	727	921	818	872	1169	1379	1543	1559	Wierzbnio	mazowieckie	14,61
847	1444	1478	1500	1359	1450	1319	1466	1505	1548	1570	1560	Brzeźnica	lubuskie	12,49
1449	1552	1524	984	913	922	1509	1464	365	380	347	1561	Borowa	podkarpackie	11,18
300	403	502	900	1478	1468	1126	1251	1388	1540	1556	1562	Przewóz	lubuskie	7,36
498	990	1512	1560	1583	1579	1568	1571	1569	1571	1569	1563	Rymań	zachodniopomorskie	7,25
1570	1522	1095	429	525	1076	1294	1108	860	1229	1432	1564	Giby	podlaskie	2,36
179	561	730	1523	1556	1585	1581	1561	1554	1550	1568	1565	Rąbino	zachodniopomorskie	0,12
956	574	878	1076	1530	1532	1572	1558	1551	1551	1563	1566	Tyrawa Wołoska	podkarpackie	0,00

GMINY WIEJSKIE

Gminy wiejskie – wydatki na infrastrukturę bez dotacji inwestycyjnych

2001–2003	2002–2004	2003–2005	2004–2006	2005–2007	2006–2008	2007–2009	2008–2010	2009–2011	2010–2012	2011–2013	2012–2014	Gmina	Województwo	Wydatki w latach 2012–2014 w zł per capita
1	1	1	1	1	1	1	1	1	1	1	1	Kleszczów	łódzkie	6827,77
466	455	176	509	227	552	326	854	482	1154	577	14	Ożarówce	śląskie	940,38
2	2	2	2	2	2	2	2	2	2	7	2	Rewal	zachodniopomorskie	1981,56
7	3	8	13	16	15	38	116	58	22	9	3	Rzęśnia	łódzkie	1955,28
1597	1180	964	66	842	1148	477	88	46	45	73	340	Nowinka	podlaskie	324,45
715	190	54	52	114	216	259	130	11	4	3	4	Ostrowice	zachodniopomorskie	1442,09
359	362	327	348	973	1259	1508	1364	1267	1470	239	311	Bakalarzewo	podlaskie	333,64
1156	744	446	704	1095	1233	997	628	1146	364	33	17	Stromiec	mazowieckie	907,49
735	728	834	1155	1185	1043	669	1063	957	1019	138	57	Daszyna	łódzkie	611,73
65	345	695	558	241	716	766	187	436	945	1571	1506	Puńsk	podlaskie	0
1232	1506	1500	1489	389	844	1154	1574	1570	1548	703	165	Mierzęcice	śląskie	419,45
1368	1079	1077	870	1088	811	758	556	362	256	91	41	Wola Uhruska	lubelskie	692,33
373	777	524	440	327	86	135	167	8	6	4	21	Sztutowo	pomorskie	881,66
181	257	325	139	133	82	210	509	995	440	20	6	Sulmierzyce	łódzkie	1153,09
568	498	418	484	478	459	461	924	1040	1089	515	27	Wijewo	wielkopolskie	818,03
1361	1107	895	987	933	835	701	1227	1336	1552	92	22	Pietrowice Wielkie	śląskie	877,53
1084	1215	1328	1231	459	196	345	733	715	202	28	5	Orla	podlaskie	1182,92
1196	437	443	208	584	199	49	25	16	11	19	51	Jadów	mazowieckie	658,36
24	66	120	150	54	19	19	22	88	77	36	28	Ustka	pomorskie	805,30
629	1187	1493	1543	1469	1364	757	1125	988	1340	1067	565	Filipów	podlaskie	253,30
5	6	4	5	5	7	7	8	6	20	30	47	Mielno	zachodniopomorskie	675,08
1426	1523	1548	1395	1345	1490	1034	416	66	14	8	36	Miasteczko Krajeńskie	wielkopolskie	711,68
6	4	3	3	4	3	4	4	12	9	12	7	Kobierzyce	dolnośląskie	1135,07
435	612	679	282	232	189	329	914	769	423	114	81	Dobroszyce	dolnośląskie	536,15
562	898	612	517	354	478	488	966	131	73	25	71	Radziejowice	mazowieckie	570,09
1117	989	326	143	61	20	8	3	7	15	15	8	Wielka Wieś	małopolskie	1088,43
532	758	1040	1491	1437	1518	1396	1309	1051	428	537	104	Mircze	lubelskie	495,91
1256	1247	997	642	681	853	1086	147	55	41	103	696	Czernice Borowe	mazowieckie	220,47
759	282	77	34	38	43	53	71	69	53	62	20	Gniewino	pomorskie	890,86
1016	1433	1572	1496	1399	1057	1238	933	1318	595	299	65	Falków	świętokrzyskie	595,03
850	638	390	141	278	176	98	86	166	356	82	11	Skarbimierz	opolskie	996,12
48	110	75	49	24	17	17	21	28	28	23	15	Słupsk	pomorskie	929,46
689	440	592	556	926	317	198	467	987	1565	518	290	Raczk	podlaskie	344,14
849	1269	1499	1357	1053	95	90	24	120	288	1554	197	Lewin Kłodzki	dolnośląskie	398,19
1182	938	1010	549	704	870	779	1395	1354	1549	1244	9	Kołaki Kościelne	podlaskie	1045,36
51	43	69	51	35	40	26	26	18	24	26	54	Solina	podkarpackie	640,08
535	424	250	159	88	131	181	577	582	652	570	520	Konopiska	śląskie	264,79
722	960	1071	1165	1136	1269	1265	1466	1417	1231	231	112	Płoniawy-Bramura	mazowieckie	486,13
923	1162	1222	1450	1276	1198	1141	1148	1385	251	136	123	Stare Juchy	warmińsko-mazurskie	476,38
916	534	439	176	550	795	550	535	275	493	323	765	Augustów	podlaskie	206,48
1304	1161	1089	1443	825	714	168	120	101	178	124	39	Paprotnia	mazowieckie	700,48
655	457	278	171	231	166	116	105	51	21	11	10	Rzekuń	mazowieckie	1012,62
127	359	498	250	201	113	107	131	130	199	174	172	Narewka	podlaskie	415,34
603	1067	273	840	903	891	392	215	651	252	235	55	Janów Podlaski	lubelskie	620,50
191	181	157	156	240	108	62	46	87	114	63	52	Żabia Wola	mazowieckie	653,46
633	803	138	277	435	1357	954	449	370	501	1023	1085	Grudusk	mazowieckie	134,85
86	377	923	104	78	42	36	19	24	12	29	23	Dobra (Szczecińska)	zachodniopomorskie	838,32
38	222	420	811	1165	1391	1087	682	460	400	463	108	Starcza	śląskie	489,48

Gminy wiejskie – wydatki na infrastrukturę bez dotacji inwestycyjnych

2001–2003	2002–2004	2003–2005	2004–2006	2005–2007	2006–2008	2007–2009	2008–2010	2009–2011	2010–2012	2011–2013	2012–2014	Gmina	Województwo	Wydatki w latach 2012–2014 w zł per capita
930	978	837	890	587	484	450	703	821	824	277	384	Biszczka	lubelskie	310,45
230	302	539	760	1205	1409	1571	1403	1001	1223	1266	513	Nowy Dwór	podlaskie	266,11
1490	1431	1234	1127	944	763	829	1081	1268	1132	915	205	Ropa	małopolskie	395,01
1358	862	1001	1073	1313	1292	1074	1222	303	261	55	70	Stopnica	świętokrzyskie	578,19
42	112	34	27	26	68	245	1321	1338	576	59	13	Wielka Nieszawka	kujawsko-pomorskie	948,35
69	102	58	37	33	23	23	29	44	27	13	18	Długołęka	dolnośląskie	905,88
1322	382	245	630	1508	1582	1461	1444	1100	1031	175	335	Lelów	śląskie	325,36
1325	1027	705	561	533	469	577	761	1035	929	1436	391	Horyniec-Zdrój	podkarpackie	307,92
1578	1585	1354	1288	1201	1306	1412	1161	941	332	168	341	Kroczyce	śląskie	324,42
329	665	888	714	622	577	519	878	1449	671	147	129	Jaworze	śląskie	469,38
752	1104	1262	1223	778	659	521	860	663	176	71	34	Łysomice	kujawsko-pomorskie	738,35
18	25	23	16	9	8	9	12	29	46	34	12	Michałowice	mazowieckie	954,89
426	520	391	247	303	772	1112	635	828	845	686	175	Orły	podkarpackie	412,95
112	78	60	47	42	33	20	14	21	39	45	32	Czosnów	mazowieckie	762,55
1062	1074	1014	970	1100	911	524	271	725	1221	1078	276	Czeremcha	podlaskie	351,73
848	980	1023	686	353	279	557	368	361	65	67	78	Gromadka	dolnośląskie	540,68
478	528	503	595	758	1026	1020	462	81	36	37	30	Pabianice	łódzkie	767,16
19	30	27	20	13	16	18	15	25	19	22	19	Osielsko	kujawsko-pomorskie	894,91
1214	1266	1106	761	742	946	1146	1345	820	868	144	610	Żarnowiec	śląskie	242,98
1552	1323	1311	1229	1335	1435	1371	252	371	112	257	64	Marcinowice	dolnośląskie	596,94
347	209	97	133	89	215	199	784	700	607	483	487	Wartkowice	łódzkie	274,22
47	214	12	6	3	4	5	6	3	5	5	16	Suchy Las	wielkopolskie	917,30
740	132	37	22	34	53	75	121	125	264	286	75	Postomino	zachodniopomorskie	560,70
1503	1538	1424	1301	957	626	656	916	1044	934	242	546	Kocierzew Południowy	łódzkie	256,51
247	242	277	311	291	376	584	498	258	47	16	25	Aleksandrów Kujawski	kujawsko-pomorskie	826,83
764	828	819	672	363	477	518	493	476	100	287	217	Troszyn	mazowieckie	386,24
789	921	836	691	559	756	931	1150	252	416	184	1442	Raławice	małopolskie	35,89
1329	1408	1398	877	457	348	343	233	143	84	81	89	Czemnikowo	kujawsko-pomorskie	518,12
49	61	42	19	18	22	66	33	15	18	88	336	Mielnik	podlaskie	325,36
1449	1324	1101	838	576	860	1284	1372	1018	304	303	297	Stara Kamienica	dolnośląskie	341,00
896	1125	395	455	320	841	814	1073	547	512	133	298	Repki	mazowieckie	340,94
875	806	614	1006	1386	1528	1394	1281	1240	366	158	134	Kaliska	pomorskie	467,63
828	434	464	518	1050	886	1108	231	892	287	552	29	Międzybóże	pomorskie	795,76
473	917	1377	1472	1312	1402	1333	1492	1399	1161	545	305	Ujsyły	śląskie	338,31
15	20	21	26	32	18	30	37	106	58	44	66	Stawiguda	warmińsko-mazurskie	594,76
33	8	5	4	8	9	10	11	14	31	17	48	Słupno	mazowieckie	672,44
1594	1597	1564	1552	819	372	389	1546	1568	1566	1090	1502	Mściwojów	dolnośląskie	0,00
1429	1485	342	90	83	273	654	586	1012	342	325	110	Lipnica	pomorskie	488,40
901	1054	932	1152	1118	1309	1387	1419	809	517	154	159	Chybie	śląskie	429,62
1270	1271	1131	679	689	516	688	687	529	604	252	407	Golcza	małopolskie	304,64
156	551	251	557	666	892	687	1387	1375	1414	611	748	Krasne	mazowieckie	210,49
71	16	7	8	14	47	39	73	566	1524	967	203	Izabelin	mazowieckie	395,61
1351	1233	814	1027	924	1075	580	448	662	541	438	125	Łoniów	świętokrzyskie	475,82
102	293	336	372	184	152	69	101	105	90	53	45	Białe Błota	kujawsko-pomorskie	683,58
1451	1287	1113	1145	1154	1360	1119	1393	914	1264	304	750	Rossosz	lubelskie	210,41
639	550	833	1168	1520	1420	1161	506	195	124	128	543	Krzyszów	podkarpackie	257,23
313	258	142	106	115	130	233	264	250	54	27	24	Kołobrzeg	zachodniopomorskie	831,70
280	89	242	186	759	167	892	153	183	37	75	82	Biskupiec	warmińsko-mazurskie	531,92

GMINY WIEJSKIE

Gminy wiejskie – wydatki na infrastrukturę bez dotacji inwestycyjnych

2001–2003	2002–2004	2003–2005	2004–2006	2005–2007	2006–2008	2007–2009	2008–2010	2009–2011	2010–2012	2011–2013	2012–2014	Gmina	Województwo	Wydatki w latach 2012–2014 w zł per capita
1223	696	493	174	491	433	1197	1055	1114	420	617	417	Paradyż	łódzkie	300,31
285	140	80	196	1091	1446	1076	866	857	142	131	107	Przeciszów	małopolskie	490,94
1225	1379	1475	1305	826	918	1104	1229	1411	1392	1458	174	Poczesna	śląskie	413,03
278	393	1042	852	1032	735	886	603	247	311	422	770	Wisitki	mazowieckie	205,19
1427	1446	1406	1346	1274	1461	1498	355	112	44	61	72	Dębowa Łąka	kujawsko-pomorskie	567,18
1556	996	1075	768	269	49	15	67	326	1567	194	74	Radwanice	dolnośląskie	564,86
497	145	32	38	82	523	596	771	643	281	110	137	Łękawica	śląskie	463,87
1269	1541	1531	521	229	396	1448	1549	1482	1359	1287	310	Nowy Korczyn	świętokrzyskie	334,20
175	303	191	151	165	184	145	70	79	72	52	40	Zambrów	podlaskie	692,94
1147	1086	1149	1397	1424	1471	952	837	920	1142	845	452	Lubomia	śląskie	284,58
100	48	38	31	23	21	16	20	20	13	14	26	Komorniki	wielkopolskie	818,46
276	157	98	235	185	280	59	44	45	79	115	171	Ciasna	śląskie	415,98
1433	1239	977	860	896	1090	1249	1177	708	639	241	405	Jodłownik	małopolskie	305,03
608	590	1012	978	1029	408	102	56	152	228	205	77	Jabłonka	małopolskie	542,09
1350	366	580	275	885	312	665	770	673	761	1146	784	Księżpol	lubelskie	202,88
140	266	217	480	369	344	298	94	70	74	54	56	Kiszkowo	wielkopolskie	619,20
77	88	199	1588	1576	1499	1510	1133	851	508	104	222	Adamówka	podkarpackie	384,66
1145	1391	1507	1426	1000	703	611	791	865	567	517	552	Koszarawa	śląskie	255,38
297	341	119	45	31	44	114	571	1201	722	477	211	Gietrzwałd	warmińsko-mazurskie	391,67
1584	1487	1417	1360	1382	1479	1463	431	74	323	1263	620	Osina	zachodniopomorskie	240,26
1406	1438	1495	1480	1395	1239	918	624	591	85	76	60	Płoskinia	warmińsko-mazurskie	607,98
4	10	43	87	157	236	86	113	149	57	42	90	Kobyłanka	zachodniopomorskie	517,52
1548	1578	1565	1235	630	760	646	976	1333	1468	1111	220	Opatów	śląskie	385,31
25	27	16	29	36	34	32	42	65	38	31	37	Rudna	dolnośląskie	709,40
681	765	87	73	104	993	1487	1243	1187	259	134	136	Konarzyny	pomorskie	466,09
303	247	174	109	44	55	46	74	64	272	380	508	Boronów	śląskie	268,13
206	225	606	88	55	102	683	1539	751	854	588	476	Czernichów	śląskie	277,06
774	684	966	1230	899	742	708	604	912	765	937	363	Łąck	mazowieckie	316,83
785	650	750	313	488	733	296	366	139	523	985	1512	Wisznice	lubelskie	0
649	821	715	933	954	1193	1380	1445	1117	950	694	619	Bodzechów	świętokrzyskie	240,27
53	68	56	39	29	24	43	41	23	8	10	67	Szczerców	łódzkie	593,43
441	1229	1366	633	520	744	1353	1322	1184	1344	471	191	Płużnica	kujawsko-pomorskie	402,68
1104	1299	1242	1263	1239	1267	913	370	349	253	536	317	Bukowiec	kujawsko-pomorskie	331,63
1168	1394	1405	1372	970	737	815	950	1123	647	151	79	Krzyżanów	łódzkie	538,90
1573	1281	316	506	214	524	405	432	301	149	268	151	Boguty-Pianki	mazowieckie	440,24
124	387	130	75	119	197	398	361	118	75	94	181	Krokowa	pomorskie	409,34
350	95	127	154	279	103	68	142	231	585	502	314	Reńska Wieś	opolskie	332,92
1130	1219	905	32	75	85	1311	220	209	99	198	188	Kije	świętokrzyskie	403,99
1498	1509	1508	1499	1365	1362	1393	1552	822	716	56	236	Kondratowice	dolnośląskie	375,00
1299	1254	1467	1406	1321	1072	1127	1278	1218	1216	86	120	Płaska	podlaskie	479,74
243	994	354	980	282	620	795	665	272	233	249	884	Kowal	kujawsko-pomorskie	181,77
1279	977	481	584	499	1073	858	1027	408	108	35	83	Lasowice Wielkie	opolskie	530,18
738	547	111	699	1111	1414	169	196	719	1251	250	132	Rybno	mazowieckie	468,42
704	886	795	990	1168	1484	1352	1355	1097	575	560	38	Radzanów	mazowieckie	708,44
449	563	815	1253	1072	906	679	661	238	330	265	939	Jabłoń	lubelskie	171,58
602	661	699	638	539	164	94	144	497	514	142	59	Łągów	świętokrzyskie	609,03
68	44	35	70	209	771	463	244	324	206	207	95	Strzegowo	mazowieckie	511,95
992	85	134	148	1405	954	1115	111	37	43	122	1228	Solec-Zdrój	świętokrzyskie	102,58

Gminy wiejskie – wydatki na infrastrukturę bez dotacji inwestycyjnych

2001–2003	2002–2004	2003–2005	2004–2006	2005–2007	2006–2008	2007–2009	2008–2010	2009–2011	2010–2012	2011–2013	2012–2014	Gmina	Województwo	Wydatki w latach 2012–2014 w zł per capita
269	372	444	746	602	519	494	816	581	429	329	416	Liszki	małopolskie	300,45
122	172	475	856	1113	920	1043	1143	677	741	522	161	Siepraw	małopolskie	427,49
1535	1575	1538	1386	1108	1279	1450	643	1156	773	1152	498	Dźwierzuty	warmińsko-mazurskie	271,44
45	46	18	18	20	31	28	34	40	16	24	53	Pawłowice	śląskie	646,19
1532	1076	1166	755	1142	767	1290	1294	1314	963	593	794	Pielgrzymka	dolnośląskie	200,50
8	7	9	10	19	37	96	135	96	35	32	49	Dobrzeń Wielki	opolskie	670,23
604	816	611	631	454	299	171	207	321	382	74	31	Regimin	mazowieckie	764,00
474	814	798	1511	1438	1405	1364	1443	1497	1205	742	33	Jedwabno	warmińsko-mazurskie	759,31
110	86	268	264	342	230	156	64	5	7	6	466	Puchaczów	lubelskie	279,92
664	322	627	494	1242	934	1314	1140	1269	195	111	69	Perzów	wielkopolskie	578,88
1085	1352	1302	983	571	202	64	76	145	372	279	156	Łąpsze Niżne	małopolskie	431,24
1344	1448	1533	1556	1504	1555	1552	1555	1543	1527	339	202	Milanów	lubelskie	396,26
1583	1490	1391	1096	964	695	819	1137	1440	1415	180	140	Strachówka	mazowieckie	460,19
64	38	70	278	1176	1412	732	261	227	436	1194	960	Korycin	podlaskie	164,96
215	156	248	115	188	129	336	704	430	166	90	142	Brańszczyk	mazowieckie	459,69
983	53	422	610	1585	1273	712	903	218	849	405	267	Radków	świętokrzyskie	358,24
463	29	25	15	27	14	21	17	100	71	96	35	Przykona	wielkopolskie	726,49
12	19	10	12	12	12	11	9	36	62	47	50	Tarnowo Podgórne	wielkopolskie	666,16
27	40	279	842	682	269	531	749	890	351	79	46	Kołbaskowo	zachodniopomorskie	680,55
410	536	569	879	615	677	869	1186	1308	405	421	192	Starożyby	mazowieckie	401,11
62	73	331	925	1391	970	499	216	261	169	78	85	Kęsowo	kujawsko-pomorskie	524,44
782	545	433	487	643	967	782	485	387	185	384	423	Lubenia	podkarpackie	296,58
60	197	1064	934	424	508	130	43	43	49	163	415	Koszyce	małopolskie	300,56
1206	1164	730	865	613	1048	977	1374	1292	1325	1022	977	Gorzków	lubelskie	162,10
1178	240	99	62	147	149	83	39	31	48	48	105	Grębocice	dolnośląskie	494,55
736	1230	1091	1284	956	1195	927	1385	1153	767	255	116	Chrostkowo	kujawsko-pomorskie	481,44
439	432	824	1316	1517	1242	1027	208	640	459	1338	256	Łubianka	kujawsko-pomorskie	362,85
56	105	734	492	281	234	586	810	248	51	69	183	Stara Kiszewa	pomorskie	406,45
1472	923	829	547	1261	1202	246	294	455	1504	644	141	Turośl	podlaskie	460,12
1216	740	657	719	1107	1039	976	827	777	294	424	441	Kurów	lubelskie	287,32
1180	1276	1434	1464	1187	845	867	959	1098	844	344	152	Korzenna	małopolskie	437,05
1239	1253	527	568	246	1041	1058	1508	507	154	51	327	Jeżów	łódzkie	328,53
104	238	64	238	141	497	82	62	35	135	57	561	Pszczew	lubuskie	254,09
91	83	110	637	684	573	826	384	181	262	453	588	Olsztyn	śląskie	247,25
190	58	122	218	814	275	263	217	234	226	219	207	Boniewo	kujawsko-pomorskie	394,57
1072	926	756	906	747	490	348	197	244	192	97	68	Bielsk Podlaski	podlaskie	579,97
1108	1141	1067	1048	853	1024	1159	1296	1130	1030	559	511	Jasienica	śląskie	267,64
1512	925	1310	1344	1566	1450	606	1336	178	1287	455	1518	Jeziorzany	lubelskie	0
741	916	853	780	880	834	640	669	217	193	77	206	Blizyn	świętokrzyskie	394,88
751	248	559	700	1434	1235	1059	1168	970	1072	679	250	Pałecznicza	małopolskie	366,18
523	483	185	267	74	429	251	386	473	310	225	128	Kiernozia	łódzkie	470,25
34	69	143	319	599	539	439	175	52	23	21	62	Ostrów	podkarpackie	602,29
1193	585	933	994	1533	935	1045	701	294	267	269	1245	Niedźwiada	lubelskie	100,04
631	1139	454	753	388	990	454	739	642	613	101	80	Potęgowo	pomorskie	536,84
267	219	177	77	81	83	110	312	429	271	119	44	Nowa Wieś Wielka	kujawsko-pomorskie	684,33
911	1031	1061	1254	1051	854	476	579	480	1018	1179	853	Biłgoraj	lubelskie	186,66
1574	1583	1574	1545	1362	1421	1366	1212	1227	1214	624	523	Olszanka	mazowieckie	263,94
35	76	109	189	64	46	35	36	32	10	18	43	Terespól	lubelskie	686,23

GMINY WIEJSKIE

Gminy wiejskie – wydatki na infrastrukturę bez dotacji inwestycyjnych

2001–2003	2002–2004	2003–2005	2004–2006	2005–2007	2006–2008	2007–2009	2008–2010	2009–2011	2010–2012	2011–2013	2012–2014	Gmina	Województwo	Wydatki w latach 2012–2014 w zł per capita
690	715	261	443	323	570	529	213	147	196	215	595	Kowiesy	łódzkie	245,83
1157	1279	1363	496	218	126	281	1047	1447	1250	409	127	Wilkołaz	lubelskie	471,42
106	436	848	713	640	500	467	477	470	189	93	76	Suszec	śląskie	543,72
921	975	898	578	721	708	830	200	220	203	413	355	Suchożebry	mazowieckie	318,99
166	410	624	581	152	73	40	52	117	214	143	98	Olawa	dolnośląskie	502,55
1220	1202	1232	1219	1226	1232	1175	524	356	260	441	321	Dębница Kaszubska	pomorskie	330,68
1335	941	1205	1239	1275	953	1155	1324	1351	320	445	401	Goraj	lubelskie	306,14
9	50	165	253	37	27	27	247	391	318	100	42	Jerzmanowa	dolnośląskie	688,12
1450	1522	1530	1490	437	612	925	1389	860	240	360	178	Bojadła	lubuskie	411,58
534	1237	1174	329	101	104	324	1056	553	703	178	186	Borowie	mazowieckie	404,97
719	701	377	276	248	447	325	403	254	697	117	160	Baranowo	mazowieckie	427,59
1183	1310	1425	1461	837	1078	1049	859	772	876	1234	1064	Zakrzówek	lubelskie	142,06
381	1052	1336	466	265	214	953	429	541	270	218	109	Grudziądz	kujawsko-pomorskie	488,57
1209	1169	752	899	855	940	1032	1261	1319	1188	627	332	Telatyn	lubelskie	326,85
256	326	465	476	728	826	784	611	748	657	655	266	Kurzętnik	warmińsko-mazurskie	358,44
52	109	52	74	46	29	22	32	107	172	152	163	Raszyn	mazowieckie	425,68
840	704	1104	1342	1413	785	706	1031	535	990	513	530	Czarny Bór	dolnośląskie	262,64
987	1313	847	979	780	464	506	582	966	494	426	338	Mokobody	mazowieckie	324,80
1276	1270	1413	1319	1188	1318	1422	1384	1442	682	619	208	Pokój	opolskie	393,86
969	871	929	926	988	1119	1065	489	692	618	912	182	Żegocina	małopolskie	407,96
108	79	229	416	746	452	685	1061	1205	1516	863	714	Radgoszcz	małopolskie	215,88
574	652	897	835	772	751	747	774	533	786	452	730	Dobra	małopolskie	212,96
573	901	507	730	688	982	1306	1120	1275	216	318	84	Stare Pole	pomorskie	526,72
1254	1501	974	412	321	833	1411	656	421	302	237	292	Liniewo	pomorskie	343,51
392	888	840	292	156	100	182	364	457	146	68	63	Jastków	lubelskie	598,94
1436	787	1153	958	1400	1122	1438	1407	1523	820	711	155	Nowe Miasto Lubawskie	warmińsko-mazurskie	431,63
123	96	95	146	286	690	1036	1057	150	102	65	189	Rogowo	kujawsko-pomorskie	403,68
1558	1290	1342	1221	1303	1166	908	600	393	208	162	247	Słupia (Jędrzejowska)	świętokrzyskie	369,36
1484	549	1011	740	1328	159	128	72	76	78	153	781	Michałów	świętokrzyskie	203,01
114	419	400	458	521	501	621	1119	1457	341	150	96	Krupski Młyn	śląskie	505,63
714	317	91	61	86	52	79	109	538	424	430	238	Buczek	łódzkie	373,53
361	839	1295	1250	1143	1290	1328	1138	622	349	313	291	Świekatowo	kujawsko-pomorskie	343,72
745	199	303	271	788	410	418	518	945	542	616	119	Zabór	lubuskie	480,00
1057	1183	1481	1226	889	586	541	811	816	545	372	389	Prostki	warmińsko-mazurskie	308,98
1095	1145	1218	1348	1103	1246	1232	1380	747	521	113	99	Mińsk Mazowiecki	mazowieckie	502,51
540	693	545	299	544	471	909	529	549	313	261	143	Chełmża	kujawsko-pomorskie	458,66
89	196	113	57	47	61	81	154	490	723	693	390	Nieporęt	mazowieckie	307,95
289	323	203	131	167	155	104	78	84	92	70	61	Pruszcz Gdański	pomorskie	602,96
637	674	287	385	511	566	1097	503	357	337	341	97	Stolno	kujawsko-pomorskie	503,81
883	874	953	1081	1404	1506	1484	1525	1534	1551	1488	715	Wilków	lubelskie	215,83
676	259	743	762	1425	1314	878	548	17	30	43	1539	Janowice Wielkie	dolnośląskie	0
260	401	451	548	537	370	546	235	571	634	673	130	Śliwice	kujawsko-pomorskie	469,10
1142	1203	1225	1108	667	579	448	347	390	254	233	87	Wejherowo	pomorskie	520,88
1054	1176	1430	1030	624	345	498	457	815	525	373	235	Ilawa	warmińsko-mazurskie	375,94
935	141	6	7	10	76	12	7	9	265	553	185	Chełm Śląski	śląskie	405,39
3	11	19	21	15	11	13	10	34	33	40	58	Kosakowo	pomorskie	611,35
186	264	179	215	149	63	42	77	265	143	80	94	Kolbudy	pomorskie	512,19
1086	1112	1004	881	391	255	423	658	716	1025	1219	952	Kaźmierz	wielkopolskie	167,60

Gminy wiejskie – wydatki na infrastrukturę bez dotacji inwestycyjnych

2001–2003	2002–2004	2003–2005	2004–2006	2005–2007	2006–2008	2007–2009	2008–2010	2009–2011	2010–2012	2011–2013	2012–2014	Gmina	Województwo	Wydatki w latach 2012–2014 w zł per capita
360	539	553	394	236	257	282	239	262	188	253	111	Kościerzyna	pomorskie	487,25
1553	1563	1512	1391	581	220	127	317	489	224	238	231	Bielice	zachodniopomorskie	377,07
781	826	877	1076	929	491	432	92	411	377	1035	146	Rejowiec Fabryczny	lubelskie	455,49
1137	1422	1200	728	509	122	138	418	938	1483	472	1495	Wietrzychowice	małopolskie	5,66
346	602	723	935	893	1005	500	253	319	630	262	300	Boćki	podlaskie	340,08
80	158	588	915	1034	803	275	265	308	609	663	237	Lubochnia	łódzkie	374,06
1447	1546	1370	1417	1148	963	291	910	1335	1270	800	350	Świerzno	zachodniopomorskie	320,13
1280	1142	1150	770	701	828	759	702	351	171	427	447	Szydłów	świętokrzyskie	286,43
196	375	455	291	239	260	267	780	309	471	139	158	Zaręby Kościelne	mazowieckie	430,60
1324	893	293	306	504	568	403	776	603	528	535	727	Przemęt	wielkopolskie	213,16
601	838	1028	896	429	419	510	590	249	183	106	234	Chocień	kujawsko-pomorskie	376,22
667	757	858	185	199	133	496	249	443	170	408	190	Jednorozec	mazowieckie	403,65
588	379	603	402	570	505	962	1275	1076	862	671	801	Szczurowa	małopolskie	199,67
482	647	369	188	132	120	235	263	182	139	155	316	Słopnice	małopolskie	331,99
861	1115	598	270	155	181	460	1102	1291	462	258	177	Wola Krzysztoporska	łódzkie	412,74
1197	992	1207	1484	1506	926	661	407	140	55	95	364	Świątajno	warmińsko-mazurskie	316,31
283	369	234	229	319	421	356	69	173	97	352	86	Baranów	wielkopolskie	521,32
793	833	737	985	910	601	641	659	1276	890	129	92	Pawłowiczki	opolskie	513,26
1375	1220	622	257	210	339	610	923	336	106	135	331	Stara Błotnica	mazowieckie	327,09
1525	846	1215	1131	1235	881	914	211	98	61	39	73	Borz Tuchom	pomorskie	565,29
1595	1592	1584	1585	1545	1532	1369	1274	826	157	50	375	Nowogródek Pomorski	zachodniopomorskie	312,84
1025	908	1230	1382	1294	1059	1206	1084	761	415	273	532	Bačkowice	świętokrzyskie	262,49
1167	1040	1371	1408	1435	1258	1158	1098	1266	1254	1080	200	Brzeźnio	łódzkie	396,64
977	1191	1357	868	908	790	1254	517	344	184	571	833	Ulhówek	lubelskie	191,51
978	1172	940	1037	672	1029	754	821	746	841	454	488	Korczew	mazowieckie	274,03
1559	1589	1576	1554	1473	1355	232	444	731	1556	1404	1381	Osiek Jasielski	podkarpackie	57,53
1339	217	448	254	1296	544	205	387	162	326	108	369	Oleśnica	świętokrzyskie	314,74
996	429	617	998	1570	1546	1222	513	121	56	41	114	Kołczygłowy	pomorskie	483,25
1248	771	671	670	820	1106	1122	1219	847	683	643	675	Nagłowice	świętokrzyskie	224,88
271	269	156	266	298	256	60	53	60	127	230	270	Morawica	świętokrzyskie	355,69
844	1275	1296	1202	1097	747	789	81	128	81	794	604	Zakrzew	lubelskie	243,79
754	1345	973	408	280	390	658	353	378	396	525	304	Chelmno	kujawsko-pomorskie	338,38
552	267	224	217	505	651	539	225	288	177	367	265	Wąsewo	mazowieckie	358,56
920	896	1099	1115	1031	723	929	1198	1406	1037	874	749	Sabnie	mazowieckie	210,46
287	325	96	42	48	150	776	671	573	388	264	196	Świerklany	śląskie	398,22
1049	1472	1390	1364	934	750	947	1111	188	338	244	1555	Sękowa	małopolskie	0
993	1137	1316	1144	1017	1252	1452	1526	1520	1500	1346	286	Czarnocin	świętokrzyskie	345,41
578	1003	449	335	122	151	153	922	1254	1308	533	427	Moszczenica	łódzkie	295,02
32	42	44	177	296	952	368	367	607	809	294	162	Mstów	śląskie	427,40
593	205	437	622	1493	1482	974	832	800	175	432	501	Dubicze Cerkiewne	podlaskie	270,23
859	727	298	164	292	212	112	79	156	161	123	101	Bobrowo	kujawsko-pomorskie	498,80
443	357	430	418	498	529	728	480	492	802	1068	608	Somianka	mazowieckie	243,03
1261	1023	1136	846	344	75	84	129	338	578	669	131	Belsk Duży	mazowieckie	469,02
1459	1526	1552	1528	1403	1489	1507	1476	1295	637	301	215	Wydminy	warmińsko-mazurskie	388,86
933	1120	502	107	107	56	140	149	580	255	394	580	Świdnica	lubuskie	248,76
193	160	121	134	125	91	88	119	201	239	260	167	Stary Lubotyń	mazowieckie	418,33
1519	1498	1432	1411	1295	1354	1277	1266	1249	1197	1241	1254	Chrzanów	lubelskie	98,15
847	150	78	123	807	1263	1257	1397	1371	1061	815	121	Karsin	pomorskie	477,80

GMINY WIEJSKIE

Gminy wiejskie – wydatki na infrastrukturę bez dotacji inwestycyjnych

2001–2003	2002–2004	2003–2005	2004–2006	2005–2007	2006–2008	2007–2009	2008–2010	2009–2011	2010–2012	2011–2013	2012–2014	Gmina	Województwo	Wydatki w latach 2012–2014 w zł per capita
1528	1071	1367	927	790	565	721	1331	1317	1119	366	103	Jakubów	mazowieckie	497,54
349	937	732	919	670	262	45	23	13	25	66	148	Kobylnica	pomorskie	449,80
845	1255	1226	791	343	546	1405	1575	1571	1430	217	320	Trzebowniko	podkarpackie	331,00
203	406	894	1218	479	378	306	847	534	638	278	170	Brańsk	podlaskie	416,22
720	823	1422	1537	1558	1386	1447	857	682	530	202	124	Jasienica Rosielna	podkarpackie	476,13
1575	1557	363	46	40	66	406	182	282	133	429	505	Lipusz	pomorskie	268,65
1179	1426	1418	1429	1129	1146	893	1155	1154	1275	600	277	Bejsce	świętokrzyskie	351,11
1348	1419	1344	1385	1123	1033	809	664	395	510	662	339	Godziszów	lubelskie	324,71
647	683	334	371	490	927	934	1246	1311	1329	731	402	Waśniów	świętokrzyskie	306,03
971	830	1081	954	1144	1343	1503	1313	1373	935	1154	451	Osjaków	łódzkie	284,74
623	738	1015	1300	1353	1368	1019	890	949	800	814	194	Sławno	zachodniopomorskie	399,34
814	766	1082	1039	935	842	1204	222	790	325	1459	594	Krańciczyn	lubelskie	245,98
37	187	1447	1114	1007	463	422	276	922	280	879	379	Spytkowice	małopolskie	312,26
1195	1461	1592	410	283	139	1191	466	525	235	379	285	Tarnawatka	lubelskie	346,80
1373	1163	236	99	73	245	465	1109	672	997	543	224	Gaworzycze	dolnośląskie	384,15
212	212	285	157	264	383	722	759	782	744	176	113	Magnuszew	mazowieckie	484,54
26	36	30	43	68	472	1208	1366	1282	847	464	351	Mszana	śląskie	320,10
79	63	24	9	6	6	3	5	10	120	83	91	Nadarzyn	mazowieckie	516,87
1166	1401	1484	1577	1486	1534	1098	269	138	104	209	728	Zbójna	podlaskie	213,06
345	254	126	147	169	310	157	155	219	343	172	122	Dzierżąźnia	mazowieckie	477,33
67	94	83	84	43	28	31	63	221	374	189	169	Zielonki	małopolskie	417,57
202	412	887	853	588	1118	1073	979	960	1143	1418	722	Sztabin	podlaskie	214,49
640	1114	1084	901	515	318	166	589	718	925	212	258	Pomieczówek	mazowieckie	361,82
149	51	61	140	383	479	507	999	1004	640	375	319	Bobrowniki	śląskie	331,03
460	400	1194	1442	1563	1281	756	858	1108	1123	587	566	Trzebielino	pomorskie	253,23
1377	1470	1267	1333	1184	1464	1535	1500	1515	1069	274	308	Bobowo	pomorskie	335,53
750	949	917	593	480	307	273	145	126	109	188	144	Jedlińsk	mazowieckie	457,90
864	510	628	281	266	172	426	266	352	404	283	334	Kobylin-Borzymy	podlaskie	325,67
406	470	531	550	333	336	540	1147	1137	971	853	406	Chotcza	mazowieckie	304,86
1300	1482	1527	1414	945	1009	492	1072	293	507	220	198	Kozielice	zachodniopomorskie	397,19
925	1367	1365	79	69	92	1052	616	749	119	1070	611	Brody	lubuskie	242,81
556	442	107	58	154	642	1230	219	22	17	38	1092	Lubrza	lubuskie	133,65
229	423	429	165	70	62	149	1042	1426	1479	597	240	Kamienica Polska	śląskie	373,04
906	1131	1521	1034	900	1036	1495	1392	1460	1246	1374	522	Książki	kujawsko-pomorskie	264,05
1310	976	770	814	1001	1268	402	260	133	249	327	306	Lelis	mazowieckie	337,75
922	1457	1368	801	644	624	695	405	474	636	276	500	Kijewo Królewskie	kujawsko-pomorskie	270,41
1510	28	104	128	1586	1562	1548	805	1329	273	1324	352	Krotoszyce	dolnośląskie	319,85
956	312	128	102	339	641	644	388	459	321	284	164	Kozy	śląskie	425,29
1143	1349	1439	1396	1286	1329	1071	899	835	1186	824	549	Wilków	opolskie	255,91
484	1156	1162	1540	1322	504	200	95	155	190	166	126	Miękinia	dolnośląskie	475,48
378	487	384	674	606	600	672	1020	1058	1126	636	707	Dębica	podkarpackie	217,59
1586	1568	1543	1513	1457	1500	1515	1362	1433	538	894	253	Łagiewniki	dolnośląskie	365,29
1011	1273	1086	769	452	531	456	335	325	186	208	195	Głusk	lubelskie	398,37
1372	1427	1482	1564	1500	1415	1245	710	1376	1255	1304	583	Mucharz	małopolskie	247,88
159	120	175	226	645	838	1316	1474	1489	1443	690	278	Drwinia	małopolskie	350,89
967	1221	855	645	346	404	295	340	171	88	98	157	Człuchów	pomorskie	431,22
407	813	1041	1154	808	364	266	75	260	205	796	139	Wieczfnia Kościelna	mazowieckie	460,21
670	584	402	307	237	282	248	382	111	110	125	554	Budzyń	wielkopolskie	255,26

Gminy wiejskie – wydatki na infrastrukturę bez dotacji inwestycyjnych

2001–2003	2002–2004	2003–2005	2004–2006	2005–2007	2006–2008	2007–2009	2008–2010	2009–2011	2010–2012	2011–2013	2012–2014	Gmina	Województwo	Wydatki w latach 2012–2014 w zł per capita
1087	986	557	969	1119	1452	1060	813	632	408	310	378	Jeleniewo	podlaskie	312,45
1093	1155	1003	513	58	51	57	1088	1220	1310	245	153	Legnickie Pole	dolnośląskie	436,94
813	645	703	776	558	323	289	397	888	1094	1224	631	Łącko	małopolskie	235,41
384	446	86	64	67	106	144	320	318	231	160	115	Teresin	mazowieckie	481,62
787	316	453	733	1317	1374	891	764	792	1063	383	102	Gielniów	mazowieckie	498,32
							1570	1565	1543	1371	743	Jaślika	podkarpackie	211,14
41	49	90	687	650	425	374	191	867	978	1335	542	Żelechlinek	łódzkie	257,51
1365	1439	1274	1261	1096	840	1096	623	903	312	289	263	Oksa	świętokrzyskie	359,27
129	165	348	483	350	473	630	906	1037	955	1005	433	Czerniewice	łódzkie	292,25
505	280	151	180	680	878	704	620	759	635	390	838	Lipnica Wielka	małopolskie	190,20
282	285	333	529	487	481	216	82	89	266	1208	762	Słubice	mazowieckie	207,52
1212	1542	1539	1555	1412	1046	961	1152	1349	1213	504	145	Sulęczyno	pomorskie	457,48
1061	1143	1358	1302	1282	1345	1465	282	264	194	1155	470	Domaradz	podkarpackie	279,61
991	1035	368	399	529	1297	1406	588	491	482	1177	726	Obsza	lubelskie	213,74
1367	1499	758	900	378	652	726	381	375	116	369	348	Cedry Wielkie	pomorskie	321,36
641	540	222	94	84	154	321	657	388	292	417	481	Kościelisko	małopolskie	275,62
92	99	102	337	397	250	167	212	170	211	203	216	Zaniemyśl	wielkopolskie	388,18
358	460	428	194	177	175	286	246	287	223	246	180	Tczew	pomorskie	410,41
155	155	195	251	136	87	67	115	137	87	107	293	Ochotnica Dolna	małopolskie	343,09
1291	1395	1369	1207	1055	1189	1117	587	420	279	404	400	Łososina Dolna	małopolskie	306,23
800	601	653	1299	1467	1307	1134	678	198	50	109	424	Pawonków	śląskie	296,35
1005	514	411	259	357	223	212	192	215	201	221	193	Kościąn	wielkopolskie	400,03
383	753	945	1188	495	560	698	338	386	93	378	179	Jonkowo	warmińsko-mazurskie	410,74
1253	1421	472	571	658	1538	1505	1473	1325	895	195	187	Młodzieszyn	mazowieckie	404,62
198	111	211	359	565	349	475	785	754	334	224	199	Chodzież	wielkopolskie	397,09
1542	1547	1546	1462	1375	287	194	161	1008	897	340	357	Młynarze	mazowieckie	318,41
83	59	682	632	1263	702	1033	336	348	247	495	118	Wąsosz	podlaskie	480,01
564	175	504	493	1217	550	447	310	200	237	315	425	Wierzbinek	wielkopolskie	295,19
591	588	574	727	870	686	302	139	122	160	419	365	Ciechanów	mazowieckie	316,19
1591	1503	1505	1130	1153	762	932	1167	989	753	496	667	Dąbrowa Zielona	śląskie	226,68
707	364	412	553	1085	969	933	861	556	592	116	693	Lisków	wielkopolskie	221,34
324	354	470	430	431	413	681	606	994	480	870	281	Kamień	lubelskie	348,25
1522	1572	1567	1557	1459	1338	863	1175	381	191	120	1177	Podedwórze	lubelskie	113,69
292	481	356	233	168	243	675	625	449	445	1011	362	Ujazd	łódzkie	316,87
1047	1244	1273	460	120	89	170	543	464	389	652	850	Zalesie	lubelskie	187,56
1404	1245	587	198	63	60	222	1101	768	258	87	264	Jeżów Sudecki	dolnośląskie	358,87
997	593	47	44	56	617	377	882	676	1136	657	578	Przesmyki	mazowieckie	248,85
878	1007	1182	957	649	711	750	1202	1170	1090	121	477	Dubienka	lubelskie	276,56
559	1329	1427	1123	938	190	184	202	675	711	377	135	Jaktorów	mazowieckie	466,43
596	279	207	116	173	218	554	960	1043	1187	1066	296	Czerwonka	mazowieckie	341,12
1416	1434	1331	1185	1056	1192	1056	1107	1133	957	602	359	Strzeleczyki	opolskie	318,00
442	84	84	228	1159	219	187	140	1093	642	1071	93	Tczów	mazowieckie	512,30
1323	1361	1220	1195	1020	1011	1030	1163	1368	812	684	456	Imielno	świętokrzyskie	283,40
1390	1513	1473	1435	1287	998	359	151	109	162	648	302	Tuczępy	świętokrzyskie	338,94
1369	1504	1253	1277	1140	1320	1135	824	85	153	137	1454	Trzciana	małopolskie	31,91
819	919	476	236	145	163	383	398	788	361	738	168	Nowosolna	łódzkie	418,14
144	81	359	227	217	93	151	137	274	275	146	100	Czerwin	mazowieckie	498,92
645	692	385	397	194	128	121	267	472	464	292	393	Andrespol	łódzkie	307,57

GMINY WIEJSKIE

Gminy wiejskie – wydatki na infrastrukturę bez dotacji inwestycyjnych

2001–2003	2002–2004	2003–2005	2004–2006	2005–2007	2006–2008	2007–2009	2008–2010	2009–2011	2010–2012	2011–2013	2012–2014	Gmina	Województwo	Wydatki w latach 2012–2014 w zł per capita
1002	1092	944	1010	963	1034	1093	1230	992	653	357	624	Przywidz	pomorskie	238,89
1028	1209	1111	754	395	802	553	989	833	1277	767	521	Sidra	podlaskie	264,42
326	592	693	851	737	865	217	241	276	502	321	246	Elk	warmińsko-mazurskie	369,51
948	1455	1537	1387	937	1008	946	1280	1450	1394	1019	449	Gnojno	świętokrzyskie	285,01
30	35	28	11	7	5	6	13	78	111	64	117	Lesznowola	mazowieckie	481,05
1109	824	804	639	779	929	573	441	523	566	1220	356	Konopnica	łódzkie	318,92
81	62	62	191	387	664	482	354	180	147	145	242	Popów	śląskie	371,20
74	71	46	68	25	26	34	60	123	89	141	303	Dopiewo	wielkopolskie	338,56
1538	1015	1046	598	786	418	811	1299	148	95	169	1109	Huszlew	mazowieckie	130,89
468	709	982	1199	983	660	583	750	450	565	620	1328	Komarów-Osada	lubelskie	73,07
1236	1224	602	293	158	239	376	229	448	222	656	150	Ciepielów	mazowieckie	440,99
1229	1024	426	374	693	1207	1499	1531	1499	846	744	773	Brąszewice	łódzkie	204,27
20	22	105	98	140	90	143	329	763	863	385	254	Warta Bolesławska	dolnośląskie	364,96
812	636	101	71	121	213	71	51	317	721	987	646	Męcinka	dolnośląskie	231,71
125	204	981	1178	931	991	593	968	1162	1337	833	758	Kamienica	małopolskie	209,52
730	234	190	252	116	94	155	537	980	232	381	226	Buczkowice	śląskie	381,44
333	543	946	1011	1080	665	943	939	377	91	182	702	Świercze	mazowieckie	218,94
743	691	526	289	470	591	1289	853	527	309	719	1018	Charsznica	małopolskie	151,22
1100	1042	1147	837	1089	1060	1099	965	646	718	374	768	Uście Gorlickie	małopolskie	205,57
1486	1317	1333	255	384	288	942	1100	891	1164	586	537	Smętowo Graniczne	pomorskie	260,55
872	1158	921	184	153	105	280	415	330	121	132	413	Włoszakowice	wielkopolskie	302,96
224	229	374	758	914	921	987	1145	1383	1020	435	154	Bełchatów	łódzkie	432,22
437	398	257	209	306	281	367	258	91	80	204	1083	Nowy Kawęczyn	łódzkie	135,90
811	802	664	368	200	147	146	395	546	532	271	232	Niemce	lubelskie	376,90
803	945	680	78	98	157	919	1297	924	397	200	88	Klembów	mazowieckie	518,52
515	496	508	426	417	302	533	692	1155	976	817	394	Galewice	łódzkie	307,51
665	697	823	1012	1128	688	752	767	917	1243	465	535	Stary Dzików	podkarpackie	261,12
529	1140	1249	1166	1273	1234	1343	1028	611	735	532	834	Trzyciąż	małopolskie	191,36
548	1026	835	648	446	849	957	758	575	472	720	251	Sanniki	mazowieckie	366,16
1517	1584	1579	1576	1522	1572	1564	1166	1192	814	382	138	Rychliki	warmińsko-mazurskie	461,00
94	337	212	515	883	1276	1148	1259	1384	982	797	344	Złotoryja	dolnośląskie	323,13
1311	570	215	120	39	39	50	552	1027	713	732	461	Rościszewo	mazowieckie	282,27
964	1111	676	774	765	877	472	288	297	200	159	184	Leżajsk	podkarpackie	406,26
643	506	1079	1142	1309	1188	1105	1171	1171	1238	660	324	Rudniki	opolskie	329,01
894	1150	1072	832	625	438	316	357	320	474	216	472	Rozdrażew	wielkopolskie	279,22
1077	213	678	519	1569	1425	1549	1411	1363	747	606	612	Jaświły	podlaskie	242,62
404	82	162	212	1246	815	1129	652	706	362	557	367	Pierzchnica	świętokrzyskie	315,80
576	1098	934	820	430	326	185	296	322	277	140	342	Dziemiany	pomorskie	324,23
233	491	1062	1455	1499	1530	1255	793	641	497	179	166	Jarosław	podkarpackie	418,45
476	557	292	389	485	928	1001	1149	1381	1219	1213	888	Kadzidło	mazowieckie	181,34
982	1166	1305	1007	1419	1511	1579	1557	1558	1297	768	741	Spiczyn	lubelskie	211,38
258	633	118	125	142	736	1294	1001	1168	559	193	326	Bierawa	opolskie	328,64
1298	732	724	651	775	731	515	124	246	210	793	489	Bogoria	świętokrzyskie	273,98
965	270	846	1040	1577	1459	1485	1124	176	113	60	658	Krzymów	wielkopolskie	229,60
966	1036	1125	1107	1087	1134	1128	660	693	782	1221	657	Rzeczyca	łódzkie	229,98
1249	1430	1379	1068	699	655	700	798	605	506	371	484	Grybów	małopolskie	275,23
1308	1173	1156	1241	854	823	741	1187	621	354	167	539	Trąbki Wielkie	pomorskie	260,36
913	1309	1356	1194	784	974	1003	1036	985	882	436	330	Bulkowo	mazowieckie	327,41

Gminy wiejskie – wydatki na infrastrukturę bez dotacji inwestycyjnych

2001–2003	2002–2004	2003–2005	2004–2006	2005–2007	2006–2008	2007–2009	2008–2010	2009–2011	2010–2012	2011–2013	2012–2014	Gmina	Województwo	Wydatki w latach 2012–2014 w zł per capita
341	586	738	539	341	386	570	753	911	446	228	106	Czerwonak	wielkopolskie	491,87
412	885	1463	1544	379	1027	1337	814	360	433	1541	1235	Wiżajny	podlaskie	101,14
706	407	495	168	641	758	1075	907	915	966	1105	755	Melgiew	lubelskie	209,95
776	855	479	1181	1204	1485	676	84	114	131	363	147	Wielbark	warmińsko-mazurskie	455,15
1424	1232	850	524	531	938	794	544	383	291	173	349	Wiśniewo	mazowieckie	320,88
462	558	381	554	696	948	802	894	1074	1107	658	585	Czarna	podkarpackie	247,49
1464	1440	1375	1282	1078	1113	1264	1363	1465	1335	1159	811	Krzczonów	lubelskie	196,13
1264	713	867	290	556	185	335	563	839	564	470	418	Czernica	dolnośląskie	300,17
161	170	124	76	97	99	162	68	49	40	99	204	Wysokie Mazowieckie	podlaskie	395,29
231	447	461	709	527	222	247	295	569	386	592	541	Zagnańsk	świętokrzyskie	258,95
1362	439	714	594	1429	672	740	341	271	83	334	575	Malanów	wielkopolskie	250,06
1271	827	852	501	477	446	880	720	824	547	945	732	Gródek	podlaskie	212,82
510	782	347	300	406	297	211	186	807	1386	734	221	Dąbrowa	kujawsko-pomorskie	385,18
1579	1590	1506	1247	129	177	195	1115	916	758	786	358	Sypniewo	mazowieckie	318,41
143	230	272	437	536	498	940	1090	871	908	510	219	Dygowo	zachodniopomorskie	385,32
481	582	544	1058	66	80	87	487	310	268	801	1182	Sławno	łódzkie	112,98
1123	1326	1035	1422	1271	1470	1203	955	936	367	528	486	Czyże	podlaskie	274,30
823	517	537	802	1280	1190	1356	1233	1392	874	635	262	Koneck	kujawsko-pomorskie	359,77
29	12	13	14	21	36	214	929	1080	469	243	233	Ustronie Morskie	zachodniopomorskie	376,75
1158	1178	1214	1384	1392	1510	1005	1074	1095	1014	605	272	Mikołajki Pomorskie	pomorskie	354,77
590	115	230	316	1474	602	673	691	1019	805	771	228	Ilów	mazowieckie	379,74
1462	1116	1471	1487	1568	1525	1468	1516	1481	1433	917	644	Wielkie Oczy	podkarpackie	232,00
328	278	154	204	313	777	769	1004	933	915	190	176	Chelmiec	małopolskie	412,78
16	24	26	53	94	107	97	61	99	197	296	482	Stara Biała	mazowieckie	275,59
157	202	94	65	52	57	92	90	213	140	164	173	Juchnowiec Kościelny	podlaskie	413,41
570	853	558	392	668	1055	1529	844	505	906	1087	1395	Przyrów	śląskie	51,36
724	428	654	693	1450	1184	963	491	552	152	558	740	Kowale Oleckie	warmińsko-mazurskie	211,41
1245	1377	1433	1308	1021	1101	1415	1462	1431	1199	307	213	Cewice	pomorskie	389,41
1471	1507	1411	825	1160	855	1355	534	576	860	443	842	Wierzbica	lubelskie	188,28
1576	1492	1442	1268	962	979	1247	1178	787	485	407	607	Czarnia	mazowieckie	243,09
261	121	114	201	671	276	305	226	578	443	584	346	Skrzyszów	małopolskie	322,14
1588	1569	1542	1516	1393	1404	827	1017	876	1261	460	448	Wiśniowa	podkarpackie	285,39
817	767	763	701	535	669	751	880	644	391	256	248	Szczytno	warmińsko-mazurskie	367,89
409	643	642	1506	1422	1219	1106	775	781	579	777	659	Podegrodzie	małopolskie	229,03
498	599	832	1240	1421	1096	725	638	858	1268	827	497	Tereszpol	lubelskie	272,08
1428	1477	1476	1463	1167	1238	1214	1409	1183	544	222	315	Strzałkowo	wielkopolskie	332,50
415	810	352	682	589	1088	322	454	738	1343	759	426	Medyka	podkarpackie	295,15
744	519	317	377	334	625	370	553	389	458	300	282	Obrazów	świętokrzyskie	347,17
1305	1228	1085	1023	946	582	294	392	414	624	709	1242	Borzęcin	małopolskie	100,17
943	646	632	617	577	496	874	1019	1301	1092	546	579	Horodło	lubelskie	248,84
648	967	496	363	374	1227	849	841	598	278	883	694	Aleksandrów	łódzkie	220,77
1495	1381	1318	1004	833	699	537	617	368	625	368	383	Wąbrzeźno	kujawsko-pomorskie	310,56
1088	950	885	884	636	656	192	300	280	903	444	473	Liw	mazowieckie	278,86
801	1032	1034	1094	905	1052	1212	1458	1466	1140	428	229	Krzemieniewo	wielkopolskie	379,11
675	128	100	118	955	727	1015	1113	1299	1410	973	274	Głogów	dolnośląskie	352,09
232	207	520	479	413	340	436	551	1088	1229	1339	803	Skomlin	łódzkie	199,34
499	982	988	1258	1212	1387	1174	1415	1379	1369	878	555	Korczyna	podkarpackie	254,84
1312	1010	938	764	1115	395	234	83	97	52	85	243	Krasocin	świętokrzyskie	371,12

GMINY WIEJSKIE

Gminy wiejskie – wydatki na infrastrukturę bez dotacji inwestycyjnych

2001–2003	2002–2004	2003–2005	2004–2006	2005–2007	2006–2008	2007–2009	2008–2010	2009–2011	2010–2012	2011–2013	2012–2014	Gmina	Województwo	Wydatki w latach 2012–2014 w zł per capita
1038	625	690	621	677	403	388	324	410	806	1193	1172	Lubań	dolnośląskie	114,95
711	1001	554	258	272	384	452	394	206	242	171	318	Limanowa	małopolskie	331,56
210	1312	1227	1001	859	247	225	158	425	816	1131	366	Radomin	kujawsko-pomorskie	315,90
355	396	1138	1454	1433	1231	1008	731	484	451	748	662	Banie	zachodniopomorskie	227,91
1181	1464	1566	1571	1505	1514	1305	817	909	832	497	255	Sadowie	świętokrzyskie	363,13
708	847	1007	948	578	368	411	610	542	368	290	343	Michałowice	małopolskie	323,50
873	775	719	772	603	402	419	171	83	96	201	704	Dzikowiec	podkarpackie	218,01
504	367	135	136	180	261	491	108	194	134	578	275	Majdan Królewski	podkarpackie	351,82
1580	1443	1443	1343	1398	1432	1132	1030	616	489	607	1134	Łubnice	świętokrzyskie	126,49
806	870	889	875	916	682	771	595	510	439	337	469	Świdnica	dolnośląskie	279,67
543	476	483	477	839	604	950	938	1082	617	583	440	Koźminek	wielkopolskie	288,17
780	484	800	1196	1480	1460	1493	904	1390	1284	1456	700	Lubomino	warmińsko-mazurskie	219,15
1317	800	630	629	949	1199	888	576	680	540	1151	869	Dalików	łódzkie	183,44
794	1025	337	634	307	783	812	1223	923	69	58	133	Pozezdrze	warmińsko-mazurskie	467,95
1259	1260	1394	1371	755	594	493	777	704	473	485	857	Garbów	lubelskie	186,05
1570	1528	1461	1483	1264	1395	1378	1471	1477	1331	1144	950	Batorz	lubelskie	168,23
1534	1404	1155	924	943	1182	680	490	593	1083	1027	1026	Nowe Ostrowy	łódzkie	149,64
709	1200	659	1043	716	830	404	597	540	583	433	911	Lubasz	wielkopolskie	176,42
1228	1082	961	676	795	362	707	541	967	487	486	975	Mokrsko	łódzkie	162,13
307	770	648	482	444	1045	504	168	192	393	992	439	Przodkowo	pomorskie	288,90
1543	1539	1477	1449	1241	1058	964	1095	875	421	191	419	Werbkowice	lubelskie	297,66
1043	263	171	122	284	210	270	435	445	557	468	661	Osie	kujawsko-pomorskie	228,39
1482	1520	1352	1175	898	1071	612	633	1332	1466	1333	249	Łomazy	lubelskie	367,52
75	117	92	296	224	193	100	146	167	248	165	149	Zabierzów	małopolskie	441,90
343	218	141	274	560	1098	1083	1269	312	246	89	271	Sadowne	mazowieckie	354,94
1268	1375	1279	1481	1192	1117	1130	980	1115	784	784	244	Elbląg	warmińsko-mazurskie	370,18
777	553	300	214	144	98	139	104	42	26	49	241	Darłowo	zachodniopomorskie	372,65
1385	1466	1509	1475	1304	1475	920	374	62	64	112	1120	Białowieża	podlaskie	128,46
1240	1292	1212	848	382	351	585	1127	1432	1170	692	287	Łubniany	opolskie	345,04
1414	1374	1271	1356	1298	1431	1318	1286	1216	1000	488	373	Nowy Targ	małopolskie	313,31
273	416	583	459	275	198	117	304	245	301	161	257	Wólka	lubelskie	361,94
712	1045	626	1090	800	1527	1183	806	900	1032	1414	210	Trzcinne	podlaskie	391,73
216	162	136	190	223	598	865	639	666	384	1076	577	Grabów	łódzkie	249,09
939	834	778	192	135	165	800	1239	1078	743	860	817	Wiślica	świętokrzyskie	195,21
972	644	1122	1377	1496	1537	958	1247	397	340	127	214	Przerośl	podlaskie	389,32
400	858	1339	1412	1250	1083	939	995	743	479	336	414	Czarny Dunajec	małopolskie	301,26
395	127	131	520	1333	1389	1442	1498	1488	742	524	459	Lipnica Murowana	małopolskie	282,97
1128	1138	1160	817	639	635	603	593	406	751	356	288	Barciany	warmińsko-mazurskie	344,69
1273	1429	1448	1264	878	889	1125	1285	1143	797	547	538	Wieprz	małopolskie	260,40
701	685	747	723	907	1037	1273	162	92	42	259	307	Andrzejewo	mazowieckie	336,75
1314	1333	687	671	543	1173	1338	1391	403	475	84	1164	Gniewoszków	mazowieckie	117,42
634	1201	1123	1028	159	183	287	221	462	209	808	404	Lubartów	lubelskie	305,55
1070	1109	1074	1119	1008	1293	1239	699	164	299	312	1398	Wołyń	lubelskie	51,06
809	793	777	818	915	807	762	569	382	419	347	567	Chełm	lubelskie	252,73
1098	1386	1373	1363	1243	1375	1269	1429	1343	1212	902	810	Tarłów	świętokrzyskie	196,40
525	791	410	384	484	986	1195	1069	866	965	859	1029	Lubaczów	podkarpackie	148,77
194	166	180	312	267	561	820	1251	1204	1085	402	380	Nowe Miasto	mazowieckie	312,24
107	124	148	284	450	666	850	565	315	378	568	798	Bobrowice	lubuskie	200,11

Gminy wiejskie – wydatki na infrastrukturę bez dotacji inwestycyjnych

2001–2003	2002–2004	2003–2005	2004–2006	2005–2007	2006–2008	2007–2009	2008–2010	2009–2011	2010–2012	2011–2013	2012–2014	Gmina	Województwo	Wydatki w latach 2012–2014 w zł per capita
73	32	39	55	110	153	208	670	702	1002	484	716	Lgota Wielka	łódzkie	215,82
457	309	419	587	1092	1176	1085	808	367	484	661	621	Wola Mysłowska	lubelskie	240,14
300	192	259	231	268	179	141	97	210	217	908	509	Przasnysz	mazowieckie	267,94
677	736	859	1143	1222	1145	1267	1267	1241	964	676	574	Haczów	podkarpackie	250,30
650	153	269	336	725	713	178	363	374	698	1010	329	Sułoszowa	małopolskie	327,75
762	769	955	1134	982	439	219	390	794	1336	775	584	Raba Wyżna	małopolskie	247,68
414	720	1229	903	816	789	1048	583	495	1045	1470	1319	Góra Świętej Małgorzaty	łódzkie	76,66
445	595	697	981	992	805	729	779	583	148	346	887	Markuszów	lubelskie	181,46
981	395	899	1133	1477	1038	338	554	398	660	632	989	Sawin	lubelskie	159,40
467	626	351	565	468	653	664	631	657	556	1001	890	Zapolice	łódzkie	180,89
547	287	521	1151	1462	868	836	472	363	238	566	1165	Konstantynów	lubelskie	116,48
958	384	106	503	1299	1586	1492	1165	878	679	724	1023	Krypno	podlaskie	150,41
1094	135	45	40	139	436	686	1009	483	461	285	443	Świeszyno	zachodniopomorskie	287,12
835	466	382	616	1046	1147	1025	224	762	779	1073	445	Słońsk	lubuskie	286,73
1354	1242	1460	1380	1346	1131	804	855	202	151	183	1093	Trzcinica	wielkopolskie	133,62
1524	1560	1520	1473	1367	1509	1539	895	1374	1276	1377	922	Sosnowica	lubelskie	174,37
654	772	221	240	242	792	1309	1287	1213	379	288	395	Narew	podlaskie	307,31
908	361	192	63	206	160	124	49	82	141	750	802	Suwałki	podlaskie	199,48
694	877	784	880	713	548	559	812	545	520	297	502	Kłoczew	lubelskie	270,19
1513	1496	153	96	91	581	538	273	327	243	462	252	Szulborze Wielkie	mazowieckie	366,12
188	189	262	390	708	631	844	943	1064	627	895	627	Niedźwiedź	małopolskie	238,63
683	422	370	710	1058	1175	1196	1209	1138	1062	1215	691	Samborzec	świętokrzyskie	221,68
682	866	661	1407	1093	538	636	1066	1233	158	326	599	Dubeninki	warmińsko-mazurskie	244,60
739	717	1256	1275	1463	1312	1296	1215	1034	1190	1342	854	Rokitno	lubelskie	186,57
837	656	1038	1416	1561	1253	859	540	199	316	281	1161	Rożwienica	podkarpackie	118,29
957	641	1033	1124	1455	977	1211	148	845	817	906	553	Cieplowody	dolnośląskie	255,33
263	579	702	861	913	1074	1035	751	304	129	170	837	Radomyśl nad Sanem	podkarpackie	190,36
174	253	264	378	703	995	631	194	73	125	192	917	Radziłów	podlaskie	175,63
729	399	263	265	419	284	350	413	160	167	187	852	Niwiska	podkarpackie	186,84
1387	1465	1488	1466	1363	1302	1270	360	365	155	714	533	Raciążek	kujawsko-pomorskie	261,38
312	741	1168	50	259	325	1580	649	444	179	554	559	Żarnów	łódzkie	254,44
249	383	308	355	273	359	588	228	253	173	582	478	Starogard Gdański	pomorskie	276,17
1189	952	914	863	1139	1383	1297	1288	1063	1289	762	218	Maszewo	lubuskie	385,79
244	233	228	435	182	252	255	574	519	478	266	353	Pszczółki	pomorskie	319,72
274	371	694	988	744	1081	1193	1359	694	684	370	877	Łapanów	małopolskie	183,14
1346	718	1238	1427	1573	1561	1476	1479	1443	1271	646	431	Iwkowa	małopolskie	293,54
479	1129	1558	1515	1125	959	897	1283	996	960	449	490	Błędów	mazowieckie	273,77
1316	1246	1144	997	960	964	948	974	925	710	448	479	Żmudź	lubelskie	276,17
1374	1346	1139	1075	894	843	856	941	1077	776	829	462	Zagrodno	dolnośląskie	281,95
881	966	1073	1136	834	883	935	1371	1473	1439	723	948	Bielany	mazowieckie	168,64
903	776	970	785	1037	1261	1490	944	273	137	157	603	Gowarczów	świętokrzyskie	243,79
1313	1058	1503	1375	1550	1417	1350	165	177	486	1103	1289	Stara Dąbrowa	zachodniopomorskie	89,94
368	596	830	1205	1301	1351	221	85	53	103	343	428	Janów	podlaskie	294,68
660	881	1105	527	300	140	152	399	690	951	499	370	Papowo Biskupie	kujawsko-pomorskie	314,57
757	523	688	790	1131	781	249	348	404	1151	604	548	Rojewo	kujawsko-pomorskie	256,16
995	1171	497	220	191	416	778	107	394	414	1349	605	Hajnówka	podlaskie	243,43
1053	1093	871	1405	1350	1341	1012	106	222	213	1562	1548	Budziszewice	łódzkie	0
1453	1468	1289	641	653	237	268	422	962	1084	293	223	Kampinos	mazowieckie	384,28

GMINY WIEJSKIE

Gminy wiejskie – wydatki na infrastrukturę bez dotacji inwestycyjnych

2001–2003	2002–2004	2003–2005	2004–2006	2005–2007	2006–2008	2007–2009	2008–2010	2009–2011	2010–2012	2011–2013	2012–2014	Gmina	Województwo	Wydatki w latach 2012–2014 w zł per capita
21	41	201	338	134	116	37	27	30	132	526	601	Ornontowice	śląskie	244,42
134	308	145	162	103	267	808	864	775	344	439	360	Święciechowa	wielkopolskie	317,83
363	271	435	707	1240	1379	1544	963	1193	911	1299	894	Dubiecko	podkarpackie	179,67
545	502	387	1186	1376	1326	1103	538	499	241	876	796	Płońnica	warmińsko-mazurskie	200,32
470	677	744	522	271	254	218	512	340	490	291	769	Olszewo-Borki	mazowieckie	205,36
927	946	486	211	146	136	309	688	650	303	186	455	Siennica	mazowieckie	283,64
526	832	713	1042	838	1068	1139	883	1224	1079	1006	512	Tymbark	małopolskie	267,34
716	265	330	361	958	701	671	420	214	411	489	1098	Latowicz	mazowieckie	132,64
1326	1480	1524	1502	1307	1352	1050	650	354	580	819	526	Cisek	opolskie	263,41
183	678	344	1533	1060	1488	1402	1378	1084	448	251	514	Walce	opolskie	265,84
721	956	684	567	174	309	269	272	212	836	1449	1387	Tuchomie	pomorskie	56,33
339	764	1266	1070	1238	863	1251	1431	1461	1160	743	531	Abramów	lubelskie	262,57
984	1302	621	423	322	978	1210	1333	1257	959	696	437	Jabłonna Lacka	mazowieckie	290,10
1287	1537	1474	1293	617	358	840	1414	1413	974	507	467	Kuryłówka	podkarpackie	279,81
211	1258	480	35	11	13	24	330	567	823	320	225	Lubin	dolnośląskie	383,07
1309	1174	972	403	502	687	1283	601	687	864	1040	421	Lubichowo	pomorskie	296,70
472	1214	1217	1482	997	661	1018	1097	1446	1127	345	504	Gruta	kujawsko-pomorskie	268,97
438	587	473	961	991	1313	1304	1396	1348	889	698	491	Mrągowo	warmińsko-mazurskie	273,58
898	283	115	111	317	650	749	826	1165	1114	901	261	Żelazków	wielkopolskie	360,62
1215	860	389	507	367	329	260	438	755	1209	958	1009	Mszana Dolna	małopolskie	154,36
1007	1331	1327	1016	554	757	165	96	50	182	263	734	Moszczenica	małopolskie	212,49
679	555	290	121	92	101	142	530	774	953	446	212	Inowrocław	kujawsko-pomorskie	390,23
1302	1033	1158	829	518	373	730	1342	1361	880	755	474	Dębno	małopolskie	278,60
128	256	276	1399	1323	571	381	401	1045	1273	741	382	Grabów nad Pilicą	mazowieckie	310,97
1506	1483	1219	1440	1415	1568	1545	1491	1503	1436	1134	564	Wojaszówka	podkarpackie	253,68
160	227	315	736	561	962	720	893	539	348	210	432	Gródek nad Dunajcem	małopolskie	292,36
953	1198	1324	972	1202	1344	866	57	329	835	1566	465	Wymiarki	lubuskie	280,56
661	564	701	442	722	556	1223	1182	1151	632	579	387	Damnica	pomorskie	309,88
931	1135	793	376	112	292	85	479	506	1559	926	280	Rutka-Tartak	podlaskie	348,94
169	331	318	1317	1137	1342	1398	1528	1101	780	270	597	Suchy Dąb	pomorskie	245,01
266	493	1130	1294	1359	1209	1082	953	1185	1051	1079	623	Pleśna	małopolskie	239,04
1138	1049	689	779	977	1271	1051	1117	977	1171	603	720	Radziejów	kujawsko-pomorskie	215,38
1290	1428	1312	1336	1126	1213	1149	1347	514	555	561	1413	Sosnowka	lubelskie	44,01
130	149	166	179	309	385	201	48	63	150	1237	628	Bojanów	podkarpackie	238,62
195	154	227	283	657	298	241	476	1261	1511	1251	929	Grajewo	podlaskie	173,29
1008	1263	1056	1022	448	611	647	695	678	219	595	516	Choczewo	pomorskie	265,35
380	223	74	92	164	242	207	318	568	759	763	697	Obrzycko	wielkopolskie	220,07
451	671	780	951	582	143	122	343	1055	1322	562	593	Wilga	mazowieckie	246,14
698	537	581	183	60	58	78	580	991	663	478	372	Wry	śląskie	313,65
728	1321	1186	1204	547	453	319	501	175	598	503	1523	Leoncin	mazowieckie	0
1554	1562	1570	1534	1306	1408	1455	1553	135	590	226	1529	Dominowo	wielkopolskie	0
831	98	40	48	228	148	113	118	441	745	531	312	Wiązowna	mazowieckie	333,36
748	246	658	952	1565	1396	1572	1572	1561	712	306	873	Przystajń	śląskie	183,33
1540	1204	812	1409	1548	1569	416	481	555	1077	875	1055	Pęczniew	łódzkie	143,57
447	330	1118	971	723	515	592	1195	1128	1008	396	309	Fabianki	kujawsko-pomorskie	335,31
1492	1536	1540	1574	1494	1270	1046	852	1105	938	1024	602	Sadkowice	łódzkie	244,31
816	1414	1361	528	118	114	300	1091	493	762	354	1119	Miastków Kościelny	mazowieckie	128,47
103	139	246	583	302	375	523	396	174	126	599	1185	Wielgomłyn	łódzkie	112,33

Gminy wiejskie – wydatki na infrastrukturę bez dotacji inwestycyjnych

2001–2003	2002–2004	2003–2005	2004–2006	2005–2007	2006–2008	2007–2009	2008–2010	2009–2011	2010–2012	2011–2013	2012–2014	Gmina	Województwo	Wydatki w latach 2012–2014 w zł per capita
1207	1249	1115	895	605	712	65	383	461	1571	1519	998	Osieck	mazowieckie	156,81
1103	1360	1459	1365	1245	1397	1429	1432	1344	1184	1138	1102	Opatowiec	świętokrzyskie	132,09
1392	1208	1423	1309	1414	1328	1404	456	688	452	1223	695	Wysokie	lubelskie	220,63
401	368	339	683	508	673	653	1039	554	643	399	637	Gołuchów	wielkopolskie	233,10
1318	1238	675	244	274	449	745	1075	609	916	331	581	Sobolew	mazowieckie	248,65
565	560	561	654	966	985	1165	1351	1430	1194	511	622	Tomaszów Mazowiecki	łódzkie	239,79
1275	1248	1254	505	673	734	1256	754	416	174	575	1175	Borki	lubelskie	113,91
651	31	33	24	172	142	290	189	314	346	953	862	Cisna	podkarpackie	185,09
572	513	619	302	492	174	288	157	237	283	418	301	Długosiodło	mazowieckie	339,72
579	843	729	613	596	435	378	250	402	314	397	323	Konopnica	lubelskie	329,07
387	123	117	447	717	662	204	173	302	229	1184	517	Olszówka	wielkopolskie	265,16
1383	1368	1290	726	691	543	567	514	798	571	1074	598	Cielądz	łódzkie	244,73
488	462	314	439	513	905	1111	1077	907	417	177	209	Puszcza Mariańska	mazowieckie	393,64
1107	1078	594	1252	1319	1278	304	297	431	593	442	396	Bielsk	mazowieckie	306,70
491	706	1196	1425	1408	1361	1090	1156	1178	1234	1046	962	Dzierżonów	dolnośląskie	164,23
120	191	328	1323	936	460	323	478	498	771	633	616	Blizanów	wielkopolskie	241,53
1199	472	1188	939	1523	1137	990	815	544	569	725	446	Czarna Dąbrówka	pomorskie	286,63
14	34	22	81	51	97	80	98	80	82	236	613	Sitkówka-Nowiny	świętokrzyskie	242,10
1153	1315	1518	1495	1338	1223	1156	1092	1182	821	654	782	Przelewice	zachodniopomorskie	203,00
1018	413	392	288	619	507	702	1016	1237	1217	811	529	Stryżawa	małopolskie	262,68
1371	655	827	894	226	119	89	607	948	1026	534	201	Zawady	podlaskie	396,64
220	329	169	182	207	522	479	262	333	455	516	468	Opinogóra Górna	mazowieckie	279,74
934	1123	1345	1352	1172	1200	1167	531	90	70	223	1202	Nowodwór	lubelskie	107,05
1191	1282	1165	973	618	424	349	928	730	789	621	438	Nur	mazowieckie	290,02
1366	796	1119	1238	1544	1410	639	917	935	1313	1187	1244	Smóldzino	pomorskie	100,15
606	453	167	207	372	937	907	1160	1364	949	481	861	Cegłów	mazowieckie	185,38
238	334	158	103	109	123	238	190	59	60	46	333	Raciąż	mazowieckie	326,67
145	80	818	1313	1580	1536	956	307	283	230	713	299	Nurzec-Stacja	podlaskie	340,23
492	891	599	572	143	121	123	376	543	665	836	485	Sobienie-Jeziory	mazowieckie	274,80
1432	1062	1291	1337	1509	1424	1151	1062	475	360	148	294	Promna	mazowieckie	342,06
141	226	173	138	131	115	108	237	615	693	414	245	Kluczewsko	świętokrzyskie	369,65
560	548	670	1445	1385	1346	1300	1260	1341	833	846	706	Kawęczyn	wielkopolskie	217,61
411	216	247	324	538	360	600	614	1070	731	982	557	Kłomnice	śląskie	254,52
96	183	235	269	277	209	136	163	590	781	900	551	Gidle	łódzkie	255,52
245	456	596	708	445	352	333	378	588	527	721	558	Rokiciny	łódzkie	254,51
853	1099	878	330	196	313	674	920	570	370	282	682	Kutno	łódzkie	223,86
669	607	667	608	1011	1032	1303	998	956	662	589	436	Jaraczewo	wielkopolskie	290,72
61	93	321	1560	1532	1197	979	322	299	181	630	289	Przytuły	podlaskie	344,55
1118	815	513	388	467	305	320	371	841	644	393	283	Dąbrowa Chełmińska	kujawsko-pomorskie	347,17
121	606	252	93	175	489	1342	1475	1423	1195	473	259	Kunice	dolnośląskie	361,76
575	809	698	534	432	456	632	949	1195	977	689	337	Krzyżanowice	śląskie	325,20
900	577	431	375	405	304	148	179	191	353	466	347	Jasieniec	mazowieckie	321,58
830	477	116	85	76	187	237	723	230	409	351	788	Poraj	śląskie	201,78
1474	1550	1449	964	849	784	1143	1078	1189	855	508	434	Gilowice	śląskie	291,49
1113	77	66	59	546	787	1057	1033	653	688	823	617	Klimontów	świętokrzyskie	241,41
795	964	1030	1307	1120	748	462	622	698	305	234	398	Bartoszyce	warmińsko-mazurskie	306,51
1010	1357	831	421	377	644	860	689	784	962	942	568	Brzuze	kujawsko-pomorskie	252,67
1170	1420	1364	1273	745	409	240	209	226	204	227	230	Łodygowice	śląskie	377,49

GMINY WIEJSKIE

Gminy wiejskie – wydatki na infrastrukturę bez dotacji inwestycyjnych

2001–2003	2002–2004	2003–2005	2004–2006	2005–2007	2006–2008	2007–2009	2008–2010	2009–2011	2010–2012	2011–2013	2012–2014	Gmina	Województwo	Wydatki w latach 2012–2014 w zł per capita
1230	1347	1216	1297	1195	1210	1298	792	153	145	199	823	Marciszów	dolnośląskie	193,58
1330	1194	739	428	315	337	430	581	463	431	416	632	Białośliwie	wielkopolskie	235,38
223	458	501	839	371	412	277	693	1243	1484	998	789	Białaczów	łódzkie	201,37
325	494	607	729	462	575	301	309	289	619	856	663	Mochowo	mazowieckie	227,57
139	300	241	221	162	264	262	494	241	570	412	1428	Czarnożyły	łódzkie	39,44
851	138	447	242	1539	960	1349	195	57	86	1063	1558	Uścimów	lubelskie	0
177	1088	985	1146	978	623	458	495	56	101	156	1530	Gizalki	wielkopolskie	0
1159	959	1090	893	884	827	1009	1290	1326	1112	920	961	Sitno	lubelskie	164,91
1454	1533	1563	1492	1342	1453	1362	1128	1028	466	909	947	Wielowieś	śląskie	168,66
1258	567	740	824	1331	968	1079	1040	269	317	330	1516	Czemierniki	lubelskie	0
275	355	775	749	738	1080	1006	302	94	236	884	872	Kruszyna	śląskie	183,37
207	298	397	1038	1454	1498	1231	1085	733	558	275	655	Kłaj	małopolskie	230,28
227	349	371	295	204	221	236	369	347	387	298	322	Dywity	warmińsko-mazurskie	329,12
1530	1159	896	659	638	875	813	333	158	122	681	953	Gnojnik	małopolskie	166,92
365	417	188	422	620	888	508	746	1065	1211	866	772	Łączna	świętokrzyskie	204,31
553	1039	1134	931	654	328	346	87	127	76	701	519	Rędziny	śląskie	264,95
1036	1016	942	913	705	406	485	911	1245	1147	717	260	Obrowo	kujawsko-pomorskie	361,41
1124	1182	1387	1120	1099	1260	1496	1330	1087	707	1004	1168	Czorsztyn	małopolskie	115,74
1505	1373	868	405	416	455	781	717	1206	766	791	227	Strzelce	łódzkie	380,44
1514	1389	1171	1314	1334	1535	1334	927	779	498	677	571	Skarżysko Kościelne	świętokrzyskie	251,76
1146	936	1055	163	652	676	1559	1005	974	909	420	606	Miłkowice	dolnośląskie	243,39
581	344	440	413	686	681	627	655	937	1028	935	464	Głowaczów	mazowieckie	280,66
1448	1236	790	516	392	169	133	185	637	1103	1309	239	Rzewnie	mazowieckie	373,22
180	315	365	502	447	393	433	667	880	746	530	381	Stara Kornica	mazowieckie	312,10
135	57	65	110	80	84	56	433	435	790	509	642	Duszynki	wielkopolskie	232,42
932	790	1240	461	526	663	1459	526	1054	810	1534	430	Srokowo	warmińsko-mazurskie	293,79
1341	1297	1163	1095	1300	1382	1482	745	814	629	1166	1272	Maków	łódzkie	94,28
1410	1491	1573	1549	1417	1019	845	1114	1362	1172	963	1143	Pęczaw	dolnośląskie	124,15
295	653	791	1057	793	1513	1310	719	707	705	1399	807	Sejny	podlaskie	198,03
890	1306	1323	1170	817	769	1137	1310	1367	1298	1288	1054	Walim	dolnośląskie	144,05
1550	1037	1069	1201	1460	1325	575	742	946	1427	1453	1406	Irządze	śląskie	49,25
221	131	108	574	1145	1066	1200	653	184	212	316	1449	Waganiec	kujawsko-pomorskie	33,30
199	390	200	365	256	696	256	223	467	825	565	354	Rząśnik	mazowieckie	319,52
652	664	555	789	769	474	437	782	1126	840	395	345	Sicienko	kujawsko-pomorskie	322,86
334	305	591	668	564	692	724	1049	471	402	248	739	Kochanowice	śląskie	211,78
915	1207	1109	1210	843	683	397	1135	1119	927	362	545	Kocmyrzów-Luborzycza	małopolskie	256,78
502	1416	1039	1066	189	356	147	521	558	904	1047	420	Szczutowo	mazowieckie	297,61
506	963	950	911	810	958	594	110	72	168	601	1038	Stegna	pomorskie	147,56
796	499	360	472	803	908	902	1050	1103	772	740	527	Istebna	śląskie	263,29
974	1243	1187	1236	1171	1385	1295	1213	1033	858	835	889	Czarnków	wielkopolskie	180,99
496	505	711	604	507	248	243	358	572	777	457	709	Maciejowice	mazowieckie	217,09
990	1085	1300	1051	1086	880	637	180	193	164	447	647	Perlejewo	podlaskie	231,68
1081	906	550	105	50	70	126	349	577	736	950	429	Mykanów	śląskie	294,20
788	669	511	356	415	426	365	713	963	803	842	560	Zgorzelec	dolnośląskie	254,24
1281	872	760	537	712	654	441	138	27	29	72	1431	Bałtów	świętokrzyskie	38,29
936	907	935	592	607	879	1241	867	636	300	213	614	Wiśniew	mazowieckie	242,01
1342	1259	971	249	79	117	407	1434	1480	1450	1443	1360	Łabowa	małopolskie	64,30
805	310	289	241	553	423	360	592	1020	1372	494	279	Wieniawa	mazowieckie	350,36

Gminy wiejskie – wydatki na infrastrukturę bez dotacji inwestycyjnych

2001–2003	2002–2004	2003–2005	2004–2006	2005–2007	2006–2008	2007–2009	2008–2010	2009–2011	2010–2012	2011–2013	2012–2014	Gmina	Województwo	Wydatki w latach 2012–2014 w zł per capita
836	957	994	1060	662	296	261	442	257	276	126	388	Kwidzyn	pomorskie	309,77
867	859	1223	1355	1257	1084	949	1076	439	456	254	1138	Stary Targ	pomorskie	125,66
142	274	947	1086	683	361	244	93	108	245	459	1337	Linia	pomorskie	70,14
537	146	225	263	1063	645	667	715	745	883	667	958	Baruchowo	kujawsko-pomorskie	165,49
331	385	404	543	580	338	175	184	638	1082	1248	496	Jedlnia-Letnisko	mazowieckie	272,34
1244	1272	956	747	669	585	792	718	899	427	614	840	Milówka	śląskie	189,65
1127	995	490	360	290	392	353	292	364	444	569	671	Lubanie	kujawsko-pomorskie	226,07
663	681	813	1079	1009	1065	955	1218	345	394	322	672	Wilczęta	warmińsko-mazurskie	225,12
620	1022	1497	1339	1357	1454	1513	1423	1090	1135	758	874	Świątki	warmińsko-mazurskie	183,28
1013	1083	1255	1129	863	578	384	752	783	865	539	507	Gorlice	małopolskie	268,20
187	339	345	491	293	208	285	459	836	584	423	328	Ozorków	łódzkie	328,20
17	15	31	23	30	41	41	35	47	94	437	295	Wieliszew	mazowieckie	341,92
886	939	861	1265	1132	1157	1224	1417	1486	1155	918	494	Sulików	dolnośląskie	272,88
1110	363	140	538	735	1551	318	1164	427	1052	358	806	Raków	świętokrzyskie	198,25
940	1151	1248	646	368	374	817	1306	296	180	105	959	Piecki	warmińsko-mazurskie	165,38
379	529	551	441	592	308	699	727	1312	1210	563	268	Turek	wielkopolskie	357,04
703	630	862	1285	1540	1443	1420	1170	1062	600	951	1113	Miedzichowo	wielkopolskie	129,52
1485	1535	1486	1514	1449	1529	1243	856	1083	536	1185	883	Kamionka	lubelskie	182,07
727	640	367	239	77	50	58	274	1003	954	903	376	Bestwina	śląskie	312,74
858	1084	884	857	500	379	453	555	536	599	376	639	Wisznia Mała	dolnośląskie	232,70
761	1029	930	803	753	907	1150	1250	737	550	590	1234	Warlubie	kujawsko-pomorskie	101,53
1440	763	214	243	512	1014	877	1079	1075	1168	1060	1192	Łęka Opatowska	wielkopolskie	109,78
455	703	571	540	385	415	231	210	478	513	629	397	Ostrów Mazowiecka	mazowieckie	306,66
1360	1154	951	1021	806	871	1053	1248	562	676	342	1300	Chąšno	łódzkie	86,56
1523	1407	1241	808	950	947	1186	818	961	656	757	822	Wieliczki	warmińsko-mazurskie	194,15
458	147	213	432	1270	797	1089	618	1038	269	922	893	Łanięta	łódzkie	179,90
393	411	762	732	126	67	253	1103	1438	621	1137	1056	Zarszyn	podkarpackie	143,12
1562	1565	1577	1579	1537	1566	1536	1545	1527	1534	1442	457	Poświętne	mazowieckie	283,36
1286	1226	1299	1278	1138	1110	1201	1430	1518	1428	1239	269	Przeworno	dolnośląskie	356,78
804	985	710	960	976	1245	1384	1472	1524	1204	730	609	Niebylec	podkarpackie	243,02
1411	1289	1319	909	1208	1154	1403	545	124	68	549	1453	Janowo	warmińsko-mazurskie	32,18
167	70	237	393	1068	258	563	722	701	496	197	534	Tryńcza	podkarpackie	261,16
371	752	665	792	626	467	379	496	830	1074	702	409	Godów	śląskie	304,20
270	116	260	340	897	442	471	203	670	612	1466	550	Wilczyn	wielkopolskie	255,85
154	164	193	380	456	238	125	66	159	207	280	458	Pawłów	świętokrzyskie	283,19
290	103	202	119	170	65	120	127	466	375	335	683	Zatory	mazowieckie	223,71
417	863	782	470	192	200	313	794	770	701	573	592	Tarnów	małopolskie	246,48
1555	1576	1502	1448	1157	511	158	536	1208	1562	1204	1037	Krempna	podkarpackie	147,65
1019	430	408	353	740	646	822	1000	1121	696	556	273	Trzebieszów	lubelskie	354,48
862	672	1244	1071	1231	1179	1470	1176	574	733	1058	865	Cyców	lubelskie	184,49
937	451	380	310	875	922	1188	326	190	352	924	1270	Serniki	lubelskie	94,79
503	418	209	101	100	78	77	132	343	516	406	313	Siedlce	mazowieckie	332,94
693	915	880	815	440	414	340	542	437	476	359	442	Stężycza	pomorskie	287,24
319	635	993	836	347	132	105	31	172	263	1494	876	Potworów	mazowieckie	183,16
82	101	139	1062	1336	996	1410	451	910	956	1524	701	Kraszewice	wielkopolskie	219,09
1520	1561	1557	1567	1501	1496	1409	1300	1125	1215	302	943	Milejewo	warmińsko-mazurskie	169,78
446	627	1455	1536	1535	1539	1467	1375	1089	430	911	1047	Warnice	zachodniopomorskie	145,63
208	867	1257	1349	1305	1372	1271	1369	1091	787	350	410	Jeżewo	kujawsko-pomorskie	303,98

GMINY WIEJSKIE

Gminy wiejskie – wydatki na infrastrukturę bez dotacji inwestycyjnych

2001–2003	2002–2004	2003–2005	2004–2006	2005–2007	2006–2008	2007–2009	2008–2010	2009–2011	2010–2012	2011–2013	2012–2014	Gmina	Województwo	Wydatki w latach 2012–2014 w zł per capita
1026	1442	1337	1433	600	931	691	255	268	244	1136	871	Brzozie	kujawsko-pomorskie	183,38
527	807	909	1153	1230	1248	786	872	913	1144	1290	1274	Izbica	lubelskie	94,18
418	615	398	446	254	400	339	290	189	463	707	1025	Grębów	podkarpackie	149,96
396	343	593	569	835	873	1023	1007	1161	1282	1121	721	Dobre	kujawsko-pomorskie	215,10
1015	759	797	297	1012	1272	1578	790	432	852	1390	1457	Czermin	wielkopolskie	27,65
1396	1353	1135	810	461	314	413	314	298	293	623	733	Rudnik	śląskie	212,56
947	705	843	473	404	228	101	242	341	1064	733	828	Cmolas	podkarpackie	192,26
1497	1567	1511	984	980	1104	1521	1512	1310	1071	1059	1430	Jemielno	dolnośląskie	38,67
717	161	530	285	1224	798	1138	321	608	457	1438	841	Siemień	lubelskie	188,85
825	961	781	599	359	272	283	505	379	515	355	797	Nowa Sól	lubuskie	200,22
1162	1222	1181	834	783	1102	1131	1064	161	623	642	1538	Mycielin	wielkopolskie	0
485	291	584	419	616	135	307	176	243	225	1081	1487	Trawniki	lubelskie	8,94
431	569	839	809	1174	1317	1118	346	240	274	934	1068	Lniano	kujawsko-pomorskie	140,10
236	289	478	843	1062	1138	857	954	766	879	712	757	Zaleszany	podkarpackie	209,59
797	318	340	504	519	145	109	1245	1456	1508	500	524	Skórzec	mazowieckie	263,69
330	631	904	1215	891	694	469	464	596	335	314	284	Sochaczew	mazowieckie	346,95
546	414	532	512	151	137	118	549	703	715	479	422	Policzna	mazowieckie	296,66
551	1050	1209	1512	1127	1017	1120	1082	1327	1249	1255	506	Karniewo	mazowieckie	268,48
899	1363	1444	1225	1065	1100	734	257	323	435	1062	544	Radymno	podkarpackie	256,95
286	690	666	847	1023	1185	1140	919	853	791	923	827	Kotuń	mazowieckie	192,93
963	999	683	438	434	549	614	404	281	365	637	725	Siemiatycze	podlaskie	213,83
13	9	15	36	53	64	132	578	1031	1111	781	408	Marklowice	śląskie	304,35
1185	1400	948	126	71	127	1029	1563	1563	1547	1473	325	Tuplice	lubuskie	328,77
624	883	1121	1341	1147	1139	617	328	285	406	746	818	Goworowo	mazowieckie	194,77
444	600	50	305	263	1581	970	1108	1068	948	787	1001	Stoczek	mazowieckie	156,07
10	5	11	25	138	124	33	18	38	159	581	771	Powidz	wielkopolskie	205,18
802	597	425	341	496	540	562	789	869	996	631	618	Osięciny	kujawsko-pomorskie	241,24
1017	338	183	200	548	595	183	259	447	792	790	1045	Bełzec	lubelskie	146,32
887	526	663	431	676	441	780	819	886	799	640	640	Bytoń	kujawsko-pomorskie	232,65
454	897	181	72	57	156	520	1344	1462	1442	1029	832	Nowa Karczma	pomorskie	191,65
1457	1594	1547	1532	1237	1430	1440	1548	1471	1330	529	630	Łopiennik Górny	lubelskie	235,85
1262	1288	1334	1140	1090	812	717	978	1389	1400	1091	547	Ciechocin	kujawsko-pomorskie	256,39
626	167	350	498	1268	919	852	1053	901	677	365	586	Skórcz	pomorskie	247,47
618	970	794	643	421	503	417	461	228	442	206	705	Brodnica	kujawsko-pomorskie	217,64
1551	1544	1440	1135	818	432	560	686	295	859	962	1553	Czajków	wielkopolskie	0
1356	1424	1419	873	828	678	1176	170	95	250	716	1434	Szczaniec	lubuskie	38,18
725	619	401	486	687	1053	1170	1265	1297	1353	668	495	Koniusza	małopolskie	272,42
771	1034	1141	636	627	955	1361	915	919	834	1283	368	Bukowina Tatrzańska	małopolskie	315,62
422	1008	1093	1103	376	648	468	1277	885	994	609	480	Wielgie	kujawsko-pomorskie	275,73
1083	1055	1087	1203	692	291	265	697	1158	1047	1117	361	Chlewiska	mazowieckie	317,70
571	825	1054	1251	961	1012	960	985	1176	995	961	503	Susiec	lubelskie	269,23
1582	1593	1582	1578	1526	1571	1568	1459	1448	1267	1347	858	Wiryki	lubelskie	186,02
826	1189	1388	1193	262	144	174	766	1061	1101	773	590	Żórawina	dolnośląskie	246,95
653	1041	1350	1139	751	895	1160	1460	1334	1256	966	570	Opatówek	wielkopolskie	251,94
11	33	49	135	179	616	733	1401	1393	1311	848	751	Rokietnica	wielkopolskie	210,07
377	324	1172	627	1198	632	711	560	597	672	687	483	Wizna	podlaskie	275,40
1023	632	562	535	660	856	783	840	873	795	653	411	Pilchowice	śląskie	303,81
340	568	645	298	245	588	692	684	908	1203	1481	736	Bodzanów	mazowieckie	211,99

Gminy wiejskie – wydatki na infrastrukturę bez dotacji inwestycyjnych

2001–2003	2002–2004	2003–2005	2004–2006	2005–2007	2006–2008	2007–2009	2008–2010	2009–2011	2010–2012	2011–2013	2012–2014	Gmina	Województwo	Wydatki w latach 2012–2014 w zł per capita
1227	1392	1588	1526	1451	1478	1460	1515	1491	1441	1124	836	Baranów	lubelskie	190,52
353	179	133	230	366	330	363	458	817	808	765	844	Brenna	śląskie	188,21
117	340	306	382	161	201	224	705	633	804	665	563	Czarnocin	łódzkie	253,83
888	748	576	497	476	574	638	519	530	602	683	515	Łomża	podlaskie	265,59
1531	438	1270	698	1571	1287	1436	889	959	381	1242	787	Hańsk	lubelskie	201,78
1293	1534	1504	1394	1122	1230	1373	1510	1163	932	386	949	Godzianów	łódzkie	168,47
1455	1396	708	224	106	134	179	483	518	819	872	684	Dębe Wielkie	mazowieckie	223,59
1541	1437	1304	1087	851	943	1123	946	1059	648	914	1075	Drelów	lubelskie	137,37
732	988	477	1049	841	1434	1434	1339	1395	1191	1271	654	Rejowiec	lubelskie	230,28
138	299	353	1054	844	786	598	469	132	123	102	645	Płońsk	mazowieckie	231,96
255	509	806	1036	813	401	509	133	270	328	1372	1051	Turośń Kościelna	podlaskie	144,81
1231	848	1436	1470	1560	1512	1424	1542	979	1236	913	1511	Świerczów	opolskie	0
680	801	309	245	163	203	119	796	771	1054	267	399	Garwolin	mazowieckie	306,32
1402	1425	886	1083	869	1337	995	510	889	987	1366	795	Chrzypsko Wielkie	wielkopolskie	200,34
1379	1384	1063	1162	904	824	649	839	993	1009	770	660	Godziszewo Wielkie	wielkopolskie	228,97
975	1110	403	649	494	1013	894	1271	1141	1057	886	826	Rypin	kujawsko-pomorskie	193,17
960	1300	1326	1292	1289	1436	1262	1338	586	295	240	904	Kętrzyn	warmińsko-mazurskie	177,90
731	1005	1198	1350	1278	1266	1408	546	203	156	492	1061	Fredropol	podkarpackie	142,44
569	260	1140	1053	1352	801	936	925	235	329	519	1232	Sośnie	wielkopolskie	101,85
40	17	41	86	187	270	693	1325	1298	1124	880	1012	Zakrzewo	kujawsko-pomorskie	153,14
1345	1351	1170	1009	750	726	916	1256	1305	1183	451	385	Zawoja	małopolskie	310,36
949	991	983	56	49	30	73	561	1516	1568	1227	1031	Krośnice	dolnośląskie	148,57
197	87	197	193	809	417	579	726	897	930	810	676	Gozdowo	mazowieckie	224,72
1014	1127	774	597	455	112	51	59	300	687	756	786	Skierbieszów	lubelskie	202,14
95	92	567	523	1456	1021	755	177	113	107	576	710	Miedźno	śląskie	217,09
1129	984	399	323	362	647	209	446	335	873	440	815	Lipnik	świętokrzyskie	195,49
185	251	238	332	418	244	196	352	681	724	618	723	Tłuchowo	kujawsko-pomorskie	214,22
980	489	589	946	1423	1003	694	427	721	587	780	712	Czernichów	małopolskie	216,77
494	296	452	434	637	510	798	956	1144	870	523	868	Zduny	łódzkie	183,90
1091	1065	1092	1354	1130	973	536	460	456	952	994	856	Walczy	zachodniopomorskie	186,36
1234	882	1107	744	754	347	355	301	617	725	960	615	Radoszyce	świętokrzyskie	241,86
321	454	691	301	314	303	487	901	630	401	196	652	Nowa Sucha	mazowieckie	231,00
628	605	1133	695	1175	1211	1469	1225	526	509	550	860	Panki	śląskie	185,40
678	820	577	533	373	679	839	1231	811	552	398	746	Krasnystaw	lubelskie	210,98
132	130	220	234	390	265	395	486	522	887	910	914	Cekcyn	kujawsko-pomorskie	175,70
351	464	357	396	352	494	590	708	424	359	388	668	Wilkowice	śląskie	226,49
1006	1405	1018	905	714	942	1084	1096	419	449	551	1110	Manowo	zachodniopomorskie	130,41
1073	1251	1457	1488	1152	1051	1221	1025	1259	1076	1230	859	Dołhobyczów	lubelskie	185,60
1437	1380	1431	1431	1401	1322	875	1368	1463	1560	1318	747	Osieczna	pomorskie	210,65
44	52	29	41	62	532	164	311	102	227	185	719	Kazimierz Biskupi	wielkopolskie	215,38
63	60	63	694	1003	1398	1327	1426	1215	1402	1265	1308	Rzezawa	małopolskie	82,07
251	195	414	745	1444	1194	1259	570	584	373	783	899	Strawczyn	świętokrzyskie	178,82
1175	998	892	858	902	1025	938	973	965	893	1051	562	Adamów	lubelskie	254,06
1364	1449	1453	1369	1281	1380	1509	1551	1547	1455	1196	699	Jawornik Polski	podkarpackie	219,65
1112	1070	1005	1061	760	685	522	417	259	350	415	1097	Korytnica	mazowieckie	132,72
627	1014	1043	787	276	365	620	951	799	533	688	435	Szemud	pomorskie	291,10
1096	1181	1137	967	695	693	823	1189	1309	1281	1069	591	Jabłonna	lubelskie	246,77
832	1160	1343	1457	1402	1503	1560	1010	1425	1307	1532	1181	Sławatycze	lubelskie	113,00

GMINY WIEJSKIE

Gminy wiejskie – wydatki na infrastrukturę bez dotacji inwestycyjnych

2001–2003	2002–2004	2003–2005	2004–2006	2005–2007	2006–2008	2007–2009	2008–2010	2009–2011	2010–2012	2011–2013	2012–2014	Gmina	Województwo	Wydatki w latach 2012–2014 w zł per capita
924	1133	1199	1295	1170	1294	1266	1377	1273	1339	939	805	Ruda-Huta	lubelskie	199,13
240	598	529	1420	794	619	985	410	612	894	1527	1458	Będków	łódzkie	26,89
1456	1234	1288	921	557	589	613	741	652	769	1268	475	Śniadowo	podlaskie	277,68
394	559	283	407	340	450	366	632	711	941	704	528	Giżycko	warmińsko-mazurskie	263,13
1031	348	361	427	881	707	242	159	204	586	1041	653	Wodynie	mazowieckie	230,85
1033	688	1146	1163	1489	405	484	773	1546	848	1085	855	Malczyce	dolnośląskie	186,49
1444	1153	1016	996	1155	1127	292	278	157	561	641	1298	Dobromierz	dolnośląskie	87,96
1537	1030	1382	1388	1555	1240	1292	1295	1419	1095	613	820	Burzenin	łódzkie	194,48
338	386	563	678	698	709	806	471	290	289	726	708	Krasnosielc	mazowieckie	217,16
1136	1444	1036	912	586	999	1244	823	602	465	760	813	Górowo Iławeckie	warmińsko-mazurskie	196,06
1415	1481	674	210	99	206	697	1400	1111	884	232	493	Łęczyca	łódzkie	272,89
594	452	463	327	812	1031	1022	822	353	331	319	745	Dobrzyniewo Duże	podlaskie	211,02
318	295	302	614	763	705	670	970	729	339	181	386	Baranów	mazowieckie	310,17
429	854	1045	806	411	79	55	125	972	1116	1243	641	Serokomla	lubelskie	232,64
613	504	585	351	442	263	545	313	659	500	809	518	Bralin	wielkopolskie	265,01
892	700	1029	652	975	606	1038	831	668	551	722	923	Lichnowy	pomorskie	174,32
391	876	549	666	312	816	1216	1437	810	1180	862	1414	Parzęczew	łódzkie	43,64
852	857	608	724	730	1002	1064	711	921	1007	1118	453	Kozłowo	warmińsko-mazurskie	284,32
119	983	1180	1056	802	743	1013	1289	1145	989	564	525	Malbork	pomorskie	263,57
1501	1553	1479	1504	1344	1411	1345	1394	1394	608	986	1070	Branice	opolskie	139,54
386	245	256	167	469	389	490	238	359	450	542	403	Pionki	mazowieckie	306,00
1469	1540	1550	1474	1394	1474	1542	1541	872	1081	851	986	Krzęcin	zachodniopomorskie	160,10
1090	1304	1204	1055	460	558	421	598	720	1153	1274	1042	Malechowo	zachodniopomorskie	147,12
531	694	700	1459	1026	1174	719	602	765	529	650	371	Purda	warmińsko-mazurskie	314,38
268	969	1177	1234	1038	1256	930	862	727	616	670	625	Szczytniki	wielkopolskie	238,88
1076	972	967	1180	1381	1399	1209	1383	1219	1266	401	596	Włodowice	śląskie	245,41
1200	575	1021	1032	1514	1333	1506	1520	418	622	458	1494	Brzeźno	zachodniopomorskie	5,85
968	311	720	897	1233	639	684	453	610	548	1289	1187	Pątnów	łódzkie	111,83
589	621	441	721	848	930	761	447	585	794	947	629	Ryczywół	wielkopolskie	237,95
1055	687	417	357	365	608	643	981	679	875	645	829	Golub-Dobrzyń	kujawsko-pomorskie	191,81
147	54	147	334	707	559	803	424	740	395	1015	374	Jemielnica	opolskie	312,92
31	100	164	28	22	10	14	16	86	426	328	392	Stare Babice	mazowieckie	307,80
1376	1474	1203	1287	906	869	568	663	986	1038	821	444	Lutomiersk	łódzkie	287,05
192	561	413	675	623	1007	1042	921	874	754	735	648	Granowo	wielkopolskie	231,66
1338	1398	1351	1393	1293	1301	763	716	848	1174	1262	377	Łabunie	lubelskie	312,46
1403	1452	1523	1451	1327	1283	1302	1183	1209	1006	697	492	Rudziniec	śląskie	273,18
430	237	254	262	465	369	414	331	412	1075	1468	1219	Pokrzywnica	mazowieckie	103,90
723	516	196	344	830	1216	831	849	850	850	1020	688	Brochów	mazowieckie	222,36
994	268	522	705	996	528	543	452	950	839	1469	916	Regnów	łódzkie	175,66
136	617	1235	1324	403	204	228	612	902	1068	1014	651	Kotlin	wielkopolskie	231,48
262	211	160	178	117	186	548	898	686	539	865	643	Hyżne	podkarpackie	232,06
293	805	1349	1581	1441	1465	1189	1190	1321	1399	1445	1285	Niegowa	śląskie	91,49
810	1068	849	1025	987	1144	587	801	366	720	353	825	Sierakowice	pomorskie	193,28
398	507	467	279	356	355	293	298	211	438	501	673	Włocławek	kujawsko-pomorskie	225,06
397	515	284	711	777	847	276	166	1228	1471	1547	910	Stoczek Łukowski	lubelskie	176,46
1201	895	610	615	551	407	274	339	516	905	1042	680	Rozprza	łódzkie	224,14
1423	1175	1128	1271	150	1140	1026	1576	1357	1239	1384	931	Szypliszki	podlaskie	173,19
176	373	103	137	113	192	239	596	978	1066	772	635	Dąbrówka	mazowieckie	234,06

Gminy wiejskie – wydatki na infrastrukturę bez dotacji inwestycyjnych

2001–2003	2002–2004	2003–2005	2004–2006	2005–2007	2006–2008	2007–2009	2008–2010	2009–2011	2010–2012	2011–2013	2012–2014	Gmina	Województwo	Wydatki w latach 2012–2014 w zł per capita
1233	1119	869	1125	901	465	93	234	563	1407	1093	582	Sadlinki	pomorskie	248,33
150	415	266	202	438	957	1308	1013	1230	983	1183	886	Bojszowy	śląskie	181,47
1246	1516	1571	1283	1109	846	502	205	277	369	774	800	Kalinowo	warmińsko-mazurskie	199,73
1045	979	826	205	195	168	768	871	1006	738	610	901	Goszczanów	łódzkie	178,74
84	169	132	144	105	88	106	160	454	702	710	589	Bolesławiec	dolnośląskie	247,14
464	844	1178	1111	1094	521	503	562	1081	1050	832	412	Przyłęk	mazowieckie	303,09
152	201	249	741	659	628	774	1136	1025	917	820	1166	Koszęcin	śląskie	116,15
1547	1545	925	1398	1288	1583	765	1226	939	1321	598	783	Rajcza	śląskie	202,95
36	353	597	1217	632	793	1286	1532	1509	1456	1327	1207	Żukowice	dolnośląskie	106,20
662	780	1202	1167	1519	1483	1547	1527	1519	1397	1139	843	Józefów nad Wisłą	lubelskie	188,24
495	797	865	414	330	271	744	1015	1139	664	664	666	Przechlewo	pomorskie	227,07
533	405	253	195	251	205	431	698	834	468	410	738	Bieliny	świętokrzyskie	211,80
951	1256	704	400	402	367	715	940	1179	861	841	995	Zebrzydowice	śląskie	157,71
1405	1262	1278	885	503	191	206	308	479	422	538	933	Stryszów	małopolskie	172,76
1413	849	1114	1214	1442	1262	1077	492	557	441	803	1049	Karczmiska	lubelskie	145,43
871	565	525	562	711	818	873	884	599	437	540	742	Lisia Góra	małopolskie	211,16
1511	1543	1569	1575	1543	1584	1375	1174	855	961	1083	1201	Dzwola	lubelskie	107,19
151	168	168	197	130	161	159	284	311	481	659	463	Gniezno	wielkopolskie	280,85
580	578	1051	1267	998	994	597	350	452	669	1286	1149	Chocz	wielkopolskie	121,46
201	200	282	1403	1348	1422	1347	1502	1345	1355	944	1268	Sorkwity	warmińsko-mazurskie	95,29
585	884	541	532	516	1109	1080	1360	628	519	839	1417	Włodawa	lubelskie	42,07
880	837	828	766	724	499	526	527	785	793	749	634	Gorzyce	śląskie	234,06
1283	699	320	187	422	518	399	566	929	1334	1256	689	Chynów	mazowieckie	222,19
1242	754	881	669	785	335	223	254	346	645	789	1078	Iwaniska	świętokrzyskie	136,72
465	1460	1534	833	528	451	915	1234	981	1141	675	1008	Osiek	kujawsko-pomorskie	155,04
1001	134	764	788	1584	1168	1320	958	1271	826	1320	839	Parchowo	pomorskie	190,16
507	461	685	706	829	527	682	1236	1439	1408	682	731	Spytkowice	małopolskie	212,95
477	622	1117	1335	994	1124	1280	1080	1226	1003	1400	665	Gostycyn	kujawsko-pomorskie	227,20
294	277	459	417	517	217	272	319	655	531	548	499	Puck	pomorskie	271,05
1165	1365	1283	1211	857	893	501	143	144	257	1034	1141	Mniów	świętokrzyskie	124,46
115	215	243	367	289	188	226	409	396	505	361	600	Zakrzew	mazowieckie	244,45
315	328	500	737	1067	829	655	434	279	453	672	902	Nawojowa	małopolskie	178,52
657	554	523	1050	1189	1311	1399	1312	1306	1013	1126	1063	Polanka Wielka	małopolskie	142,09
518	231	187	280	1133	1218	1390	1353	1396	1049	1030	900	Janów	śląskie	178,81
520	842	728	489	608	603	1011	1157	1252	1364	1249	983	Kobyła Góra	wielkopolskie	160,77
528	909	801	1020	1210	984	1010	971	877	947	498	793	Unisław	kujawsko-pomorskie	200,53
622	521	210	449	234	388	193	285	342	297	541	510	Oleśnica	dolnośląskie	267,80
1487	1278	1313	1031	1081	1244	1358	1367	1229	1294	1013	713	Końskowola	lubelskie	216,65
558	1205	922	1156	1033	1217	968	327	179	327	387	1312	Winnica	mazowieckie	79,76
322	928	1535	1413	1225	1340	331	45	142	577	1543	718	Stubno	podkarpackie	215,47
99	97	67	60	59	45	29	47	134	594	349	471	Grabica	łódzkie	279,60
838	1264	1224	1270	951	1158	1246	1482	1207	885	628	994	Wojciechowice	świętokrzyskie	158,07
1473	1489	1396	715	233	231	257	760	503	307	348	777	Lipowa	śląskie	203,53
668	786	952	866	1005	1064	1437	932	600	290	272	830	Drużbice	łódzkie	191,81
1577	1579	1568	1367	1279	1332	917	1207	1277	1480	1149	1050	Ceranów	mazowieckie	145,20
1255	1467	1397	904	598	320	797	743	136	67	130	1349	Laskowa	małopolskie	67,01
868	450	468	560	852	1022	1285	1536	1560	1296	1235	978	Kikół	kujawsko-pomorskie	161,70
471	1105	1329	1338	1040	1149	1215	268	661	526	1397	913	Dębowa Kłoda	lubelskie	175,78

GMINY WIEJSKIE

Gminy wiejskie – wydatki na infrastrukturę bez dotacji inwestycyjnych

2001–2003	2002–2004	2003–2005	2004–2006	2005–2007	2006–2008	2007–2009	2008–2010	2009–2011	2010–2012	2011–2013	2012–2014	Gmina	Województwo	Wydatki w latach 2012–2014 w zł per capita
1097	1090	1228	1213	1290	966	775	732	780	573	625	556	Wyszki	podlaskie	254,80
658	1188	1416	1232	947	1061	1166	1273	1300	1452	1102	638	Rogowo	kujawsko-pomorskie	233,09
536	1165	1301	1439	995	813	1202	289	225	163	305	573	Rzeczonica	pomorskie	251,19
586	725	206	145	124	739	1184	1455	1202	651	487	934	Zblewo	pomorskie	172,20
656	811	319	580	255	710	505	439	129	117	229	460	Miastkowo	podlaskie	282,42
1235	1018	864	1046	796	618	354	430	647	734	931	674	Wągrowiec	wielkopolskie	224,97
542	182	73	91	443	987	885	525	625	615	747	767	Dobre	mazowieckie	206,07
235	221	129	95	127	146	373	507	426	626	555	944	Baboszewo	mazowieckie	169,71
50	37	71	797	1553	1585	1538	1485	1404	1413	871	1252	Kotła	dolnośląskie	98,76
519	733	745	1304	1121	1196	1007	1038	744	708	1016	1124	Dębowiec	śląskie	127,52
1292	1340	1025	1093	1071	1170	1260	522	732	504	1140	744	Przytoczna	lubuskie	211,14
1222	1177	1190	1330	1387	1363	1182	1268	1289	1366	916	909	Rzgów	wielkopolskie	176,72
1355	760	231	248	243	268	131	356	645	1118	1002	450	Siemiątkowo	mazowieckie	284,88
1476	1552	1559	1359	604	607	1228	1519	1109	655	411	1115	Oświęcim	małopolskie	129,32
599	194	159	114	791	1323	1557	539	1122	546	1145	1011	Ruja	dolnośląskie	153,29
1589	1303	1293	735	831	587	1062	1439	1424	1167	1108	1022	Dzierzgowo	mazowieckie	150,41
1475	1558	618	773	635	909	663	1350	1405	1457	933	1021	Udanin	dolnośląskie	150,71
1020	1080	1108	854	876	923	1004	991	1057	1192	980	764	Urzędów	lubelskie	206,70
55	125	182	169	230	322	650	1002	624	524	434	711	Łukowa	lubelskie	216,98
1040	948	543	333	486	590	788	645	776	1093	881	1160	Ostrówek	łódzkie	118,41
1192	391	662	665	1556	1381	1261	1381	1382	1506	1375	1162	Klonowa	łódzkie	118,26
483	850	999	869	700	391	466	406	256	218	474	1307	Jeżowe	podkarpackie	82,45
184	203	146	601	815	541	896	769	927	1105	1148	1105	Chmielnik	podkarpackie	131,30
944	792	677	763	574	311	315	788	1307	1043	754	454	Żary	lubuskie	284,02
829	1059	805	526	767	975	1287	1249	1164	1269	899	1332	Janowiec Kościelny	warmińsko-mazurskie	71,48
1491	1529	1517	1485	1219	1044	889	969	1104	942	925	754	Siemkowice	łódzkie	210,01
254	474	149	445	360	753	528	728	331	503	778	1519	Stare Miasto	wielkopolskie	0
1565	1570	1555	1389	1180	1249	1288	829	1429	1162	1401	703	Igołomia-Wawrzeńczyce	małopolskie	218,23
1060	1217	1176	1311	1112	1212	530	1211	940	1148	467	678	Radecznicza	lubelskie	224,60
946	918	857	600	651	858	799	902	982	1202	1379	791	Ulan-Majorat	lubelskie	201,15
784	680	759	1161	1181	1160	1171	848	861	763	1032	1017	Dzierzkowice	lubelskie	151,33
310	490	296	525	396	882	1078	1034	739	694	852	685	Strzyżewice	lubelskie	223,50
356	533	366	331	595	1444	1532	1123	511	483	729	1273	Popielów	opolskie	94,23
1252	929	890	1255	1471	1547	1164	315	500	674	1479	1091	Leśniowice	lubelskie	133,75
517	910	1142	742	299	321	464	1203	1244	1222	1072	809	Zawonia	dolnośląskie	196,77
70	284	123	677	305	867	1278	1412	1403	1463	1321	1111	Łubnice	łódzkie	130,15
277	21	14	17	17	25	25	50	146	347	1296	851	Osiecznica	dolnośląskie	187,47
305	281	244	272	211	173	279	499	685	692	695	845	Łowicz	łódzkie	188,18
1301	495	499	155	225	110	254	391	477	689	782	1132	Zabrodzie	mazowieckie	126,58
1074	785	509	752	789	1030	1095	1054	1094	1021	1115	973	Ostróda	warmińsko-mazurskie	162,22
1064	1295	1515	1580	1389	1214	1253	1504	1493	970	580	540	Sieradz	łódzkie	259,84
1140	1341	1167	991	909	637	1021	838	1000	447	938	1239	Paszowice	dolnośląskie	100,63
352	527	1053	1531	1497	1441	1435	935	778	1181	1429	1507	Bytnica	lubuskie	0
1400	1382	1237	1257	749	634	589	1051	881	732	626	1040	Łyse	mazowieckie	147,52
501	609	364	452	364	580	542	845	854	1232	1163	687	Ojrzeń	mazowieckie	223,07
1217	784	1297	950	774	480	770	1185	1052	764	608	918	Łłowo-Osada	warmińsko-mazurskie	175,35
986	1285	1450	1404	872	285	103	54	61	165	469	1107	Brudzew	wielkopolskie	131,26
1044	1136	882	1159	1059	1006	618	218	376	403	1036	669	Wiązownica	podkarpackie	226,38

Gminy wiejskie – wydatki na infrastrukturę bez dotacji inwestycyjnych

2001–2003	2002–2004	2003–2005	2004–2006	2005–2007	2006–2008	2007–2009	2008–2010	2009–2011	2010–2012	2011–2013	2012–2014	Gmina	Województwo	Wydatki w latach 2012–2014 w zł per capita
433	478	656	661	739	794	703	474	656	706	869	766	Wodzisław	świętokrzyskie	206,07
746	773	510	536	111	77	54	174	233	412	505	1103	Jordanów	małopolskie	131,72
1056	1337	1314	1169	862	925	1031	937	508	992	1000	1371	Jastrzębia	mazowieckie	61,17
1121	1047	681	625	399	536	271	468	604	877	812	776	Radzyń Podlaski	lubelskie	203,65
929	1117	1143	1190	867	825	832	1059	1067	1060	1043	587	Psary	śląskie	247,39
1388	604	1221	968	1546	1172	1237	834	1250	899	1226	928	Grunwald	warmińsko-mazurskie	173,31
450	468	534	490	601	1191	905	730	789	830	999	763	Goszczyn	mazowieckie	206,96
133	126	53	30	28	38	76	214	674	913	708	626	Gieraltowice	śląskie	238,63
928	731	586	514	523	513	371	465	521	892	955	756	Zamość	lubelskie	209,67
891	1185	484	343	336	225	455	306	786	589	868	885	Odrzywół	mazowieckie	181,51
453	541	748	717	972	1167	872	737	242	752	785	1399	Górzno	mazowieckie	50,88
1037	920	512	354	338	557	451	641	385	760	691	1127	Tuszów Narodowy	podkarpackie	127,40
592	624	456	481	324	315	310	523	723	774	639	819	Czerwińsk nad Wisłą	mazowieckie	194,72
413	698	568	530	409	898	230	445	512	1354	1052	760	Kodeń	lubelskie	208,40
550	616	355	451	198	437	258	504	216	783	591	1284	Szelków	mazowieckie	91,66
621	673	726	350	348	290	428	558	413	673	585	920	Biała Podlaska	lubelskie	175,22
1347	288	294	387	1445	1516	1541	1523	1402	737	736	957	Kuślin	wielkopolskie	165,83
1463	1393	1414	1419	1310	1164	972	672	696	553	952	664	Wierzchnas	łódzkie	227,33
272	572	1017	1312	1260	1201	737	564	791	1044	1437	1174	Wilczyce	świętokrzyskie	114,20
219	469	258	395	331	1004	1088	1326	1251	1121	612	536	Bedno	łódzkie	260,91
747	659	613	468	425	466	635	982	1073	928	946	799	Krościenko nad Dunajcem	małopolskie	200,08
1092	1225	755	1029	882	1010	393	488	465	631	450	816	Będzino	zachodniopomorskie	195,41
989	1121	1197	1279	1488	1114	619	455	1010	1299	1054	1211	Szerzyny	podkarpackie	104,84
1407	1152	979	734	685	483	777	508	1135	866	1448	1339	Kraśnik	lubelskie	69,86
348	710	638	845	514	295	434	865	1454	1406	1316	778	Garbatka-Letnisko	mazowieckie	203,45
1188	1000	842	920	648	224	154	150	239	470	834	1126	Złotów	wielkopolskie	127,42
1116	904	916	680	436	488	604	706	587	572	647	1006	Topólka	kujawsko-pomorskie	155,33
1445	1517	516	469	451	1296	1374	1373	1445	1305	1097	753	Kamieniec Żąbkowicki	dolnośląskie	210,03
257	511	194	658	861	1429	525	385	469	1133	1386	1348	Dmosin	łódzkie	67,74
1065	290	718	366	1203	630	767	712	691	681	948	870	Pysznica	podkarpackie	183,43
970	1186	810	1243	890	1400	959	1469	1501	1536	1405	1261	Rudnik	lubelskie	97,07
902	670	635	456	733	514	572	809	1262	1034	1314	1094	Grzegorzew	wielkopolskie	133,33
976	479	88	100	171	495	473	80	537	633	1555	569	Osiek Mały	wielkopolskie	252,55
218	531	707	1222	541	246	390	1216	1555	1486	1178	780	Mogilany	małopolskie	203,05
938	639	1120	892	1266	1204	689	181	67	136	544	1263	Ruda Maleniecka	świętokrzyskie	96,37
1417	1339	725	225	197	440	1169	1159	1026	620	776	1058	Ślemień	śląskie	142,82
1446	1402	903	467	212	211	549	850	451	467	295	1131	Lubowidz	mazowieckie	126,65
827	1063	1258	1423	1182	800	1153	948	1256	667	919	692	Szydłowo	wielkopolskie	221,53
962	1192	1292	1452	1302	1356	1416	1493	1441	1451	1007	752	Kiwity	warmińsko-mazurskie	210,04
88	176	379	1209	1013	1393	1147	945	906	306	1055	1173	Mieleszyn	wielkopolskie	114,35
710	935	912	640	655	482	52	65	207	1501	1484	1352	Skąpe	lubuskie	65,03
942	649	255	246	247	350	314	528	802	973	837	690	Krasiczyn	podkarpackie	222,12
687	933	1024	1290	1411	1463	1543	198	110	286	1143	1515	Rudka	podlaskie	0
205	443	582	1318	1320	848	843	630	868	668	705	1020	Mielec	podkarpackie	150,79
388	55	48	33	108	96	412	440	837	477	728	956	Goczałkowice-Zdrój	śląskie	165,93
416	562	590	725	925	904	1275	585	601	543	792	804	Krukłanki	warmińsko-mazurskie	199,15
0	1124	1009	718	979	822	690	863	168	128	118	903	Kulesze Kościelne	podlaskie	178,15
1470	1432	991	886	726	1085	1178	1122	1172	488	1008	1069	Jarczów	lubelskie	139,80

GMINY WIEJSKIE

Gminy wiejskie – wydatki na infrastrukturę bez dotacji inwestycyjnych

2001–2003	2002–2004	2003–2005	2004–2006	2005–2007	2006–2008	2007–2009	2008–2010	2009–2011	2010–2012	2011–2013	2012–2014	Gmina	Województwo	Wydatki w latach 2012–2014 w zł per capita
674	544	393	153	93	81	173	685	1278	788	988	971	Lanckorona	małopolskie	162,37
843	981	669	346	205	470	1092	1413	1398	1320	1181	1194	Siennica Różana	lubelskie	109,43
857	675	873	628	1014	700	742	835	1166	1309	1307	761	Głuchów	łódzkie	208,26
791	1113	783	591	614	1020	1392	1253	852	778	567	785	Puławy	lubelskie	202,26
1004	880	1049	1128	1358	1348	1391	1305	1142	699	706	1003	Tokarnia	małopolskie	155,94
882	719	727	800	1025	773	517	178	141	215	506	679	Dłutów	łódzkie	224,28
1353	1411	1408	1535	1490	1567	1477	1270	1260	1241	822	1114	Łukowica	małopolskie	129,45
769	931	1164	844	1039	493	176	280	952	1519	1522	895	Lubiewo	kujawsko-pomorskie	179,53
372	72	223	626	1525	698	615	765	332	896	840	1524	Krzynowłoga Mała	mazowieckie	0
632	1128	1277	1326	1332	1502	1527	1357	1149	902	806	912	Dorohusk	lubelskie	176,22
434	292	267	149	297	346	352	426	705	1067	993	572	Koło	wielkopolskie	251,48
1012	1073	965	1088	895	1123	971	1490	1270	1323	795	1096	Łaziska	lubelskie	132,78
1267	594	281	315	524	939	846	644	428	535	1088	1405	Lipie	śląskie	49,26
1164	1044	640	559	656	774	1100	1282	1437	1481	1253	831	Rokietnica	podkarpackie	191,65
148	224	329	623	1028	1162	1336	1495	1483	1475	1269	1237	Milejczyce	podlaskie	101,04
85	118	93	97	95	118	189	188	169	144	333	926	Ksawerów	łódzkie	173,67
625	708	741	887	567	671	547	936	964	1259	1337	927	Działdowo	warmińsko-mazurskie	173,41
842	861	918	977	1191	1086	1381	1416	1452	1345	1281	1137	Brzeziny	wielkopolskie	125,74
456	177	125	318	1054	1574	1357	1323	728	454	364	905	Dolice	zachodniopomorskie	177,76
685	374	338	222	325	461	429	679	805	1237	1104	650	Trojanów	mazowieckie	231,57
242	735	879	1189	928	1161	923	721	931	1035	1471	1279	Radzanowo	mazowieckie	92,48
469	449	915	1026	1213	872	881	1012	1016	914	622	779	Gostynin	mazowieckie	203,34
1202	1294	1380	1437	952	944	994	1343	1009	768	649	1004	Nowa Ruda	dolnośląskie	155,47
164	137	488	689	1216	517	805	736	884	582	970	999	Skrwilno	kujawsko-pomorskie	156,79
237	350	644	219	190	283	677	735	619	680	907	717	Chojnice	pomorskie	215,80
118	104	144	124	697	738	1126	786	930	1224	1157	656	Kłodawa	lubuskie	230,13
1282	1011	482	273	288	332	372	419	307	603	594	1180	Lipno	wielkopolskie	113,02
54	74	416	1310	1030	1221	1187	1454	1415	1416	1232	1035	Osiek	małopolskie	147,89
109	342	346	1327	1251	1447	1385	1422	1005	1319	1168	1361	Fajslawice	lubelskie	63,44
1186	392	960	662	1337	806	1272	634	1378	1023	1537	735	Mietków	dolnośląskie	212,06
1058	1146	1362	722	249	240	443	947	840	907	461	576	Tarnów Opolski	opolskie	249,49
1425	953	1315	1362	1374	820	628	1116	1263	1498	1049	1411	Krzywca	podkarpackie	45,25
1393	1075	891	1018	1106	965	807	502	316	969	1319	1541	Radziemice	małopolskie	0
1343	1524	1578	1573	1507	1493	1471	1255	1434	867	1116	907	Bukowsko	podkarpackie	177,39
402	682	954	1138	1077	915	188	332	232	851	520	993	Bolimów	łódzkie	158,45
941	492	1050	778	1291	667	651	694	520	717	739	1086	Przygodzice	wielkopolskie	134,66
1101	856	1263	1256	932	725	555	1200	689	1208	596	1188	Michów	lubelskie	111,57
699	973	1100	1527	1502	1416	1110	677	699	709	1172	1208	Dwikozy	świętokrzyskie	105,66
1435	1241	1276	1289	1252	1365	1401	1162	813	730	1044	1089	Łużna	małopolskie	134,12
1409	1283	998	575	579	852	1116	230	399	284	1343	790	Chmielno	pomorskie	201,28
521	997	1161	1172	1070	1243	1453	1421	882	563	475	1080	Grodzisko Dolne	podkarpackie	136,37
824	1213	931	488	426	609	1312	1446	1531	1403	1359	835	Zembrzyce	małopolskie	190,78
366	463	517	822	1098	1141	1047	206	48	59	247	1256	Smyków	świętokrzyskie	97,90
1126	942	1070	1212	1269	992	785	1191	1331	1279	969	867	Masłowice	łódzkie	184,15
1079	1091	1154	1177	1173	1225	1145	1293	1235	1206	954	633	Nędza	śląskie	235,26
718	1100	761	499	475	776	1329	1464	1470	926	972	1005	Łyszkowice	łódzkie	155,40
424	488	515	541	393	457	334	275	722	1106	1500	737	Załużki	mazowieckie	211,88
808	556	540	457	410	430	855	1134	896	756	514	878	Zławieś Wielka	kujawsko-pomorskie	182,85

Gminy wiejskie – wydatki na infrastrukturę bez dotacji inwestycyjnych

2001–2003	2002–2004	2003–2005	2004–2006	2005–2007	2006–2008	2007–2009	2008–2010	2009–2011	2010–2012	2011–2013	2012–2014	Gmina	Województwo	Wydatki w latach 2012–2014 w zł per capita
1176	940	766	918	1048	1264	1258	1408	1264	1404	1064	921	Piaski	wielkopolskie	174,52
612	530	519	362	285	306	480	423	515	413	727	686	Żytno	łódzkie	223,22
1516	1454	1127	673	782	1237	1443	1481	1086	1371	877	1236	Słaboszów	małopolskie	101,12
217	243	538	349	311	182	111	169	75	605	764	1520	Jarocin	podkarpackie	0
146	178	341	358	453	274	396	725	1342	1525	1351	636	Herby	śląskie	233,95
288	798	1421	1541	1371	1413	1354	1402	1313	1198	1203	792	Tomice	małopolskie	200,58
1260	1471	1485	1518	569	836	556	975	734	900	1567	1560	Hanna	lubelskie	0
1496	1554	1562	1569	1524	1565	1570	1566	1566	1507	1260	882	Oporów	łódzkie	182,09
173	148	570	511	555	638	760	450	71	66	149	1412	Niegostawice	lubuskie	44,36
516	378	489	963	414	324	344	1320	1479	1409	991	937	Bledzew	lubuskie	171,67
1320	1413	1412	1328	850	899	981	411	205	298	715	1463	Markowa	podkarpackie	23,88
607	1017	89	206	287	1577	790	729	560	813	897	1249	Złota	świętokrzyskie	99,40
1549	743	271	83	202	485	1351	1501	1320	1378	1257	1295	Chodów	wielkopolskie	88,35
1539	1587	1587	1587	1476	1540	1486	1506	1485	1467	1292	1294	Brzyska	podkarpackie	88,44
323	184	548	655	1045	567	347	482	635	888	940	879	Gorzkowice	łódzkie	182,66
214	163	274	564	868	1203	1227	1276	1175	984	981	970	Kłodzko	dolnośląskie	162,78
773	336	651	795	1354	1353	1407	747	846	1176	1546	1521	Lipinki Łużyckie	lubuskie	0
76	129	288	618	986	1077	1094	983	509	425	615	1136	Żołynia	podkarpackie	125,82
1111	1390	1386	1493	1461	1573	1569	1410	904	650	904	1291	Świdwin	zachodniopomorskie	89,01
619	922	936	321	441	610	1322	997	481	611	391	1271	Ułęż	lubelskie	94,69
1422	1458	1426	383	186	357	1181	408	384	282	1423	984	Studzienice	pomorskie	160,71
248	402	625	1063	1194	997	921	621	905	829	779	698	Zawidz	mazowieckie	219,67
78	56	57	555	1206	1215	967	497	827	919	1474	1246	Połajewo	wielkopolskie	99,82
421	389	265	342	337	316	172	204	405	901	959	848	Stanisławów	mazowieckie	187,85
1034	1056	1032	688	591	775	988	568	496	591	1385	1073	Książ Wielki	małopolskie	137,88
1066	663	978	1045	1431	1226	1226	1146	958	1163	956	1240	Szczecinek	zachodniopomorskie	100,39
1042	1359	1353	381	213	109	317	141	998	628	1549	935	Koczała	pomorskie	172,10
672	789	980	959	941	961	1162	1154	1124	967	979	814	Dobrcz	kujawsko-pomorskie	195,66
57	91	51	132	181	251	446	470	380	418	403	896	Wicko	pomorskie	179,49
1421	1494	1456	1458	1551	1001	1363	1220	1557	1491	1165	1322	Tarnowiec	podkarpackie	74,99
684	911	1169	902	1272	1316	1144	248	620	704	1523	1179	Zakrzewo	wielkopolskie	113,13
702	756	789	759	316	381	375	1196	1337	1417	1277	821	Biskupice	małopolskie	194,36
988	1101	910	850	629	932	876	1112	942	1017	1207	1330	Krynice	lubelskie	71,95
1596	1598	1591	1525	1016	597	599	389	517	534	766	670	Kluki	łódzkie	226,26
1173	1193	1335	1322	1340	859	534	323	1169	1424	1402	1030	Kuczbork-Osada	mazowieckie	148,72
950	778	466	1017	846	933	495	681	894	719	799	906	Lipowiec Kościelny	mazowieckie	177,57
1439	420	1151	1132	1439	649	718	744	764	811	1057	677	Grodziec	wielkopolskie	224,67
362	591	546	796	840	1087	764	619	801	658	930	1010	Biesiekierz	zachodniopomorskie	154,09
1518	1308	1385	1198	1214	547	489	152	664	690	1536	1396	Bolesław	małopolskie	51,27
253	255	373	607	1186	764	483	787	1203	1438	1311	1305	Czarna	podkarpackie	82,60
1434	1475	1492	1456	1002	780	746	1284	1472	1301	1092	1158	Platerówka	dolnośląskie	118,93
1163	1291	1359	1478	1397	913	387	573	1011	1346	1211	1123	Skolyszyn	podkarpackie	127,75
792	944	1145	1334	1297	1280	937	986	513	385	638	1379	Rybno	warmińsko-mazurskie	58,21
1155	817	605	606	715	766	847	1060	1302	1293	1293	1000	Trzydnik Duży	lubelskie	156,56
1430	1514	1516	1497	1373	1466	1281	1335	1324	1373	1261	1032	Olszanica	podkarpackie	148,35
854	892	436	175	137	111	129	240	350	554	527	649	Kołbiel	mazowieckie	231,59
617	724	572	684	877	1517	1379	1298	618	1122	1222	1485	Wądroże Wielkie	dolnośląskie	10,11
1149	1077	1239	1296	1383	1285	1331	1468	1464	1129	1120	1176	Władysławów	wielkopolskie	113,73

GMINY WIEJSKIE

Gminy wiejskie – wydatki na infrastrukturę bez dotacji inwestycyjnych

2001–2003	2002–2004	2003–2005	2004–2006	2005–2007	2006–2008	2007–2009	2008–2010	2009–2011	2010–2012	2011–2013	2012–2014	Gmina	Województwo	Wydatki w latach 2012–2014 w zł per capita
954	589	304	453	474	232	203	291	712	1053	1191	942	Zbuczyn	mazowieckie	170,22
630	475	646	731	665	533	514	891	864	1011	984	972	Bochnia	małopolskie	162,34
1184	608	631	585	1116	1116	1326	1224	1451	1382	1496	969	Wróblew	łódzkie	162,87
541	745	957	1206	1161	1128	986	1008	1024	1102	1009	1133	Łańcut	podkarpackie	126,54
959	512	155	54	90	141	427	286	337	410	1188	1388	Piątek	łódzkie	55,86
332	239	178	304	349	343	191	117	334	946	1514	866	Łubowo	wielkopolskie	184,36
1278	1358	1287	1077	1042	1108	1457	1535	1528	1387	928	847	Sadki	kujawsko-pomorskie	187,92
753	614	424	444	398	277	415	930	1358	1352	1381	1015	Ceków-Kolonia	wielkopolskie	151,64
584	518	776	415	481	293	710	640	1246	1235	1435	897	Siedliszcze	lubelskie	179,46
93	122	275	551	386	286	511	642	1152	1073	1353	963	Złotniki Kujawskie	kujawsko-pomorskie	164,18
1150	1343	1454	1460	1410	1186	1044	1221	1211	1146	1164	1189	Sułów	lubelskie	110,68
432	667	186	216	160	525	796	1304	1231	1150	873	1077	Brzeziny	łódzkie	136,82
822	750	751	1097	1183	1350	659	1208	1085	1540	1017	1072	Węgierska Góra	śląskie	137,99
508	497	620	1291	1370	1303	1091	375	306	285	850	976	Dydnia	podkarpackie	162,11
459	723	735	1091	1074	796	1109	1341	1541	1541	1077	1027	Lubiszyn	lubuskie	149,29
314	448	457	794	646	718	1207	1314	1050	886	482	1065	Świerkianiec	śląskie	141,95
1536	1451	1303	765	522	171	161	325	631	991	685	1218	Dragacz	kujawsko-pomorskie	103,92
755	1184	1193	1444	1018	1251	1236	1354	488	740	761	1533	Olesno	małopolskie	0
299	603	754	542	222	327	278	575	806	939	1033	987	Żółkiewka	lubelskie	159,83
895	927	649	702	969	861	197	402	808	1561	1472	1196	Żyraków	podkarpackie	109,31
72	90	600	478	594	229	410	201	236	221	324	681	Poświętne	podlaskie	224,10
1221	1148	1347	1331	1114	839	926	1272	196	363	317	1554	Subkowy	pomorskie	0
1119	1147	851	464	463	572	581	909	1013	1285	1018	1090	Wojcieszków	lubelskie	134,01
1349	1582	1544	1272	912	448	44	30	26	130	309	1016	Jordanów Śląski	dolnośląskie	151,39
1218	1168	1058	922	736	894	824	942	669	610	718	1118	Milejów	lubelskie	128,88
636	804	902	1183	1318	1358	1324	1192	1274	1272	1363	1147	Świlcza	podkarpackie	121,83
955	751	875	1005	1277	1277	1233	1340	1293	1128	788	724	Kamionka Wielka	małopolskie	213,96
846	1132	969	1085	540	520	900	1457	1551	1482	1310	875	Rzeczniów	mazowieckie	183,17
841	445	311	697	1076	1165	941	1328	1248	1342	1050	1154	Hażlach	śląskie	119,59
131	119	643	1150	1562	1155	1180	803	400	432	818	1299	Ostrowite	wielkopolskie	86,93
1507	1195	1483	1320	1512	1115	1101	851	1118	831	1150	1152	Biała	łódzkie	120,08
448	1009	1265	1332	1150	1257	1293	1139	1236	1001	1210	1043	Małdyty	warmińsko-mazurskie	147,03
98	108	76	158	258	553	601	868	1177	1207	1026	898	Krościenko Wyżne	podkarpackie	178,99
1544	1577	1554	1547	1475	1553	1502	807	695	649	1012	924	Nowy Żmigród	podkarpackie	173,93
597	1190	1341	1430	1360	1423	1348	1478	1468	1509	1110	759	Lubicz	kujawsko-pomorskie	209,20
1194	620	820	908	1453	749	215	351	803	1315	1099	979	Somonino	pomorskie	161,61
1297	1002	844	373	483	791	1136	1205	186	434	476	1544	Pakosław	wielkopolskie	0
304	525	556	463	257	371	551	778	1007	923	989	812	Kobiele Wielkie	łódzkie	196,13
1161	1293	1404	1523	1536	170	163	277	1490	1564	1441	1278	Wierzchowo	zachodniopomorskie	92,48
538	878	660	667	781	1130	1426	1424	1360	1358	1197	955	Sanok	podkarpackie	166,06
1115	532	652	424	710	443	516	696	709	869	1065	1169	Słupca	wielkopolskie	115,62
228	106	312	347	1311	715	1000	1041	468	881	805	1499	Potok Górny	lubelskie	1,65
912	889	901	1080	993	890	801	1011	1036	975	1039	1281	Małkinia Górna	mazowieckie	92,22
877	707	650	872	911	972	1063	804	752	748	1114	1206	Grodziczno	warmińsko-mazurskie	106,35
182	114	137	386	423	195	328	337	313	522	1101	1474	Padew Narodowa	podkarpackie	18,41
487	903	767	871	532	584	904	1237	1414	1280	1305	1034	Budzów	małopolskie	147,93
961	1212	1330	1358	1200	804	982	1318	1514	1539	1354	938	Kornowac	śląskie	171,63
213	236	240	510	345	680	903	1210	1194	842	1465	1190	Łukta	warmińsko-mazurskie	110,62

Gminy wiejskie – wydatki na infrastrukturę bez dotacji inwestycyjnych

2001–2003	2002–2004	2003–2005	2004–2006	2005–2007	2006–2008	2007–2009	2008–2010	2009–2011	2010–2012	2011–2013	2012–2014	Gmina	Województwo	Wydatki w latach 2012–2014 w zł per capita
1398	1476	1037	1245	930	1254	816	1029	1071	1179	1048	965	Jeleśnia	śląskie	164,07
783	1330	984	849	238	593	1168	1567	1017	1139	804	1264	Sarnaki	mazowieckie	96,18
671	1327	1173	1092	892	1152	1220	1158	1147	1200	1272	1292	Stoszowice	dolnośląskie	88,73
756	831	1013	923	1110	1187	1068	913	934	1058	1200	915	Gdów	małopolskie	175,67
713	869	1044	1306	1339	1501	1511	1524	1504	1454	1301	1053	Borzechów	lubelskie	144,07
818	1089	1022	953	709	768	975	797	819	979	1195	1302	Rogów	łódzkie	84,79
1563	1048	335	152	148	382	645	550	753	921	1447	1325	Radzanów	mazowieckie	74,16
524	1144	866	650	219	138	63	128	485	1117	995	775	Nowe Piekuty	podlaskie	203,67
241	14	205	552	1587	1070	969	463	1157	1390	1570	1170	Czastary	łódzkie	115,39
1295	1441	1355	1447	1229	1335	1395	830	1225	1036	1528	1151	Dąbie	lubuskie	120,58
1132	1415	1338	1228	1075	1129	743	1110	1180	1265	976	988	Biały Dunajec	małopolskie	159,67
1075	394	332	398	922	1093	1114	1398	1217	1292	949	1128	Sochocin	mazowieckie	127,35
1027	1559	1536	1415	1221	1247	1419	1151	446	322	389	981	Turobin	lubelskie	161,31
1102	730	992	936	1199	724	772	957	1281	1295	1109	1221	Dębowiec	podkarpackie	103,39
512	159	322	545	1436	1094	591	615	502	807	1021	1459	Leśna Podlaska	lubelskie	25,90
1384	1383	1395	1244	96	59	74	900	1387	1461	1389	1122	Jejkowice	śląskie	128,11
985	1328	1392	1477	990	592	532	334	458	871	1392	1416	Lidzbark Warmiński	warmińsko-mazurskie	42,46
1032	968	968	891	866	1056	1199	1399	1409	1389	1236	967	Lipka	wielkopolskie	163,63
1568	1531	1469	1248	1228	1448	1562	436	438	198	927	729	Krasnopol	podlaskie	213,02
979	276	150	325	1368	1564	1418	1130	773	1233	1444	1536	Rychtal	wielkopolskie	0
301	503	349	692	328	194	115	58	68	345	1094	1528	Kleszczewo	wielkopolskie	0
1340	1206	1360	1501	1541	1558	1522	1418	1391	1253	1189	985	Trzebiel	lubuskie	160,70
1564	1103	1372	1110	1379	1418	1456	1514	440	981	678	1444	Domaszowice	opolskie	34,88
1418	618	376	573	918	1183	716	881	831	1227	1209	1318	Świecie nad Osą	kujawsko-pomorskie	76,77
1567	1519	1496	1517	1440	1515	1400	1258	1056	1218	1357	1159	Kamiennik	opolskie	118,80
111	370	372	819	664	981	1070	734	504	358	885	1041	Kamień	podkarpackie	147,48
897	1097	963	965	827	1067	901	674	486	785	1162	968	Santok	lubuskie	163,37
904	695	706	831	953	857	400	114	305	700	1533	1002	Sterdyń	mazowieckie	155,99
1488	1170	1260	1361	1487	1497	1449	1382	1412	1363	1214	1178	Łąbinowice	opolskie	113,39
158	67	81	303	771	554	566	908	1265	1300	1161	941	Kaczory	wielkopolskie	171,29
914	501	633	784	1218	1049	736	988	823	757	857	1140	Siedlec	wielkopolskie	124,81
1067	500	717	588	948	542	660	572	862	1173	1326	1101	Widawa	łódzkie	132,20
1208	1364	1208	955	679	614	558	820	1181	1395	1336	1112	Gołymin-Osrodek	mazowieckie	130,02
264	629	1157	1072	873	178	186	500	997	1220	1100	1209	Sońsk	mazowieckie	105,04
697	485	450	370	85	69	72	91	119	115	737	1079	Turawa	opolskie	136,69
389	321	383	657	1079	1018	898	1006	1066	1225	1175	1216	Brudzeń Duży	mazowieckie	104,19
317	444	615	1378	1416	1439	1528	1405	1272	1022	996	1066	Gać	podkarpackie	141,29
765	779	811	874	787	924	928	1070	1196	1059	1229	1129	Morzeszczyn	pomorskie	127,24
374	232	152	82	178	289	190	102	154	495	1282	774	Grabowo	podlaskie	204,18
480	1038	573	474	466	555	435	738	951	1349	1170	864	Ręczno	łódzkie	184,77
204	313	928	739	727	341	442	802	1048	1152	1180	932	Stanin	lubelskie	173,16
1382	1479	1348	1002	573	704	791	676	589	549	854	808	Stupsk	mazowieckie	196,89
1099	1318	1402	1434	1325	1112	1321	1376	494	296	425	1535	Stare Czarnowo	zachodniopomorskie	0
778	930	792	664	464	530	739	1043	1232	1278	1129	1048	Mała Wieś	mazowieckie	145,60
137	358	208	579	427	1178	1069	1244	1029	1158	1133	1390	Dobryczyce	łódzkie	55,48
252	272	310	320	261	249	438	567	1102	912	1358	824	Szczawin Kościelny	mazowieckie	193,38
46	26	17	113	215	1035	609	1206	1046	1041	674	1106	Celestynów	mazowieckie	131,28
790	932	927	1149	968	1330	1517	1562	1545	1462	1439	1255	Miedźna	śląskie	98,05

GMINY WIEJSKIE

Gminy wiejskie – wydatki na infrastrukturę bez dotacji inwestycyjnych

2001–2003	2002–2004	2003–2005	2004–2006	2005–2007	2006–2008	2007–2009	2008–2010	2009–2011	2010–2012	2011–2013	2012–2014	Gmina	Województwo	Wydatki w latach 2012–2014 w zł per capita
1257	818	808	999	1262	1371	1464	1311	724	492	521	1212	Czermin	podkarpackie	104,76
1380	1322	1251	949	748	729	527	961	1173	1446	1434	1323	Wojślawice	lubelskie	74,33
1336	1549	1549	1562	1495	1559	1555	1568	1400	1405	974	1260	Słupia (Konecka)	świętokrzyskie	97,17
1251	1102	1059	738	927	866	1107	1197	1366	1356	1231	891	Chodel	lubelskie	180,64
820	746	838	223	642	535	837	520	595	922	1264	951	Rusiec	łódzkie	168,09
1198	1473	1389	1476	1220	980	973	1052	1186	1137	1132	954	Tułowice	opolskie	166,65
1022	1013	1185	1118	1285	1220	1330	984	976	666	844	966	Wojciechów	lubelskie	163,78
733	611	542	448	572	658	666	870	654	988	699	1277	Naruszewo	mazowieckie	92,62
1386	1521	1480	1453	1254	1458	1479	1556	1538	1538	1412	1229	Hrubieszów	lubelskie	102,03
1441	1311	1245	1242	1207	1171	1213	1456	1537	1487	1312	1036	Radłów	opolskie	147,82
865	749	1088	883	1146	1169	1475	1003	984	1260	1515	1344	Nowe Miasto nad Wartą	wielkopolskie	68,51
514	435	409	508	845	721	440	199	185	319	680	1287	Przytyk	mazowieckie	90,61
1238	1252	1306	1191	967	1076	1341	134	33	34	957	1564	Tuczna	lubelskie	0
357	580	1066	1530	1430	1369	1413	1232	1418	1159	1122	1288	Gręboszów	małopolskie	89,98
461	1199	1195	624	208	235	386	996	613	933	831	1391	Gorzyce	podkarpackie	54,97
1051	781	920	1003	1035	901	1359	1201	1253	1029	1297	1534	Janowiec	lubelskie	0
428	351	295	127	220	233	369	475	714	1228	1382	892	Kolno	podlaskie	180,35
436	471	629	546	609	684	996	987	990	838	978	881	Ostrów Wielkopolski	wielkopolskie	182,25
382	912	1275	1345	1378	1545	1556	1538	1502	1381	1158	1028	Porąbka	śląskie	148,93
1141	1307	1393	1259	1156	1097	1066	673	793	993	1415	991	Świdziebnia	kujawsko-pomorskie	158,86
1515	1566	1575	1566	1498	615	713	609	1140	891	936	1504	Kozłów	małopolskie	0
513	1061	1095	1157	804	509	327	305	639	1005	1095	1121	Pępowo	wielkopolskie	128,33
563	409	396	586	633	670	602	876	883	1070	1135	1199	Górno	świętokrzyskie	107,70
1082	1106	1057	1486	1482	1508	1523	1511	1544	1537	1306	1116	Raciechowice	małopolskie	129,19
686	206	773	1187	1579	1366	1474	724	1467	1290	1563	1365	Siekierczyn	dolnośląskie	62,74
1452	1463	1487	1503	1443	1492	1383	532	1129	1104	1553	1039	Drzycim	kujawsko-pomorskie	147,56
807	934	987	945	811	914	978	629	649	714	1153	1071	Czudec	podkarpackie	138,85
1089	573	990	748	1244	945	828	344	422	898	1497	1343	Doruchów	wielkopolskie	68,83
153	210	313	1098	1019	971	662	437	373	355	964	1383	Otyń	lubuskie	57,21
646	1020	1076	862	1227	1349	998	1045	415	1149	898	1473	Borkowice	mazowieckie	19,50
1243	1388	1252	962	593	896	992	1319	1021	1189	1084	919	Potok Wielki	lubelskie	175,33
1059	1319	1446	1572	1292	1457	991	473	266	376	1053	1117	Główczyce	pomorskie	129,04
1035	755	1002	1220	1484	1428	984	1094	895	1010	867	1157	Kamienna Góra	dolnośląskie	119,00
390	365	198	160	193	74	70	100	684	661	807	1014	Chojnów	dolnośląskie	152,02
344	1072	1102	1428	824	837	1307	1467	1529	1490	1451	863	Babice	małopolskie	184,87
907	1305	1281	767	757	788	735	425	93	333	490	1526	Rusinów	mazowieckie	0
926	1087	796	690	563	719	738	662	267	728	975	1470	Kamieniec	wielkopolskie	20,54
171	261	518	1078	1232	1394	1315	1370	1328	1130	888	925	Pacanów	świętokrzyskie	173,91
1593	1596	1589	1582	1538	1554	1551	1348	1347	1165	1410	1087	Pakoślawice	opolskie	134,37
779	431	505	1197	1105	983	481	627	187	187	400	1356	Białobrzegi	podkarpackie	64,47
614	571	949	1013	1024	1151	1313	1315	648	601	752	1350	Kostomłoty	dolnośląskie	66,11
666	628	786	404	731	903	1494	1024	1159	1097	1483	1125	Sienno	mazowieckie	127,48
239	228	299	213	176	319	385	533	487	685	1300	1394	Nowy Duninów	mazowieckie	51,85
696	642	1094	1074	1396	950	870	345	795	936	1505	1013	Sierszewice	wielkopolskie	152,15
1250	1366	1250	1102	1066	1050	1360	89	41	63	1551	1566	Słupia	łódzkie	0
369	320	458	609	718	301	474	1087	1410	1425	1176	1171	Brody	świętokrzyskie	115,35
1265	905	641	391	634	741	425	412	629	1056	1428	1163	Nowa Słupia	świętokrzyskie	118,24
1467	1493	1048	712	375	377	748	762	1053	646	941	1200	Zębowice	opolskie	107,50

Gminy wiejskie – wydatki na infrastrukturę bez dotacji inwestycyjnych

2001–2003	2002–2004	2003–2005	2004–2006	2005–2007	2006–2008	2007–2009	2008–2010	2009–2011	2010–2012	2011–2013	2012–2014	Gmina	Województwo	Wydatki w latach 2012–2014 w zł per capita
799	1196	1489	1570	1511	1542	1444	1465	1116	1365	889	1338	Laszki	podkarpackie	69,95
749	583	655	635	183	342	605	1349	1303	1039	1332	1074	Sędziejowice	łódzkie	137,59
105	235	405	1509	1177	1480	299	227	163	596	1123	1282	Miedziana Góra	świętokrzyskie	92,07
1219	1459	1435	1246	1124	1023	1248	1337	1475	1380	1322	1007	Mirzec	świętokrzyskie	155,21
1493	1515	1478	1373	1253	1319	1365	1442	1453	1398	1225	1250	Rzepiennik Strzyżewski	małopolskie	99,30
870	879	1078	685	472	583	922	964	697	843	1275	1193	Pruszcz	kujawsko-pomorskie	109,63
1502	286	232	326	1372	1477	1514	1564	1569	1555	1495	1362	Siemysł	zachodniopomorskie	63,22
1399	1406	1148	917	792	420	625	156	291	118	491	846	Dziadkowice	podlaskie	188,05
1397	314	305	287	1049	819	773	636	614	726	1201	1425	Jasionówka	podlaskie	40,17
999	1362	1272	1298	1196	1224	1234	1048	1072	1024	816	849	Grabowiec	lubelskie	187,66
1148	1484	1112	1041	562	817	810	1065	1160	1131	1246	1195	Pcim	małopolskie	109,37
1420	185	616	807	1582	1275	391	243	550	1226	1506	1057	Orchowo	wielkopolskie	143,00
772	660	883	1109	1418	1419	1540	1554	1508	1492	1267	1306	Skulsk	wielkopolskie	82,52
598	721	460	429	501	1054	1252	1106	825	597	861	964	Bogdaniec	lubuskie	164,07
1401	1435	1264	1052	1162	1438	1533	365	1060	920	1560	1019	Godkowo	warmińsko-mazurskie	151,04
770	686	799	986	1259	917	709	885	1014	1244	828	936	Lubawa	warmińsko-mazurskie	171,88
539	522	506	420	380	363	227	428	551	958	890	1033	Szumowo	podlaskie	148,12
605	524	307	308	394	752	1024	1214	1346	1412	1461	1146	Mastów	świętokrzyskie	122,17
308	220	301	322	805	1274	1431	873	564	1096	1303	1532	Ludwin	lubelskie	0
316	742	771	943	335	162	99	172	369	518	887	1183	Zielona Góra	lubuskie	112,62
1357	623	233	173	351	300	401	714	971	940	751	1062	Domaniewice	łódzkie	142,20
1333	1280	1420	1441	1464	1426	1299	1346	1296	1157	929	1184	Brzeźnica	małopolskie	112,45
1039	840	362	364	361	512	513	1086	1388	1489	1344	1130	Gubin	lubuskie	127,02
1003	1486	1526	1174	823	674	623	646	756	943	1061	1241	Zbiczno	kujawsko-pomorskie	100,37
370	836	386	1438	1265	1580	1335	772	434	336	769	1226	Drawsko	wielkopolskie	102,90
246	388	575	757	471	551	887	1503	1526	1419	1112	1144	Wąwolnica	lubelskie	124,14
1489	1356	1445	930	860	1265	1575	1480	1279	1078	1328	1217	Kąkolewnica Wschodnia	lubelskie	103,96
760	657	280	69	41	71	134	795	741	1042	745	880	Komprachcice	opolskie	182,63
1114	1019	926	663	621	636	882	1023	1210	1120	1387	1139	Rawa Mazowiecka	łódzkie	124,88
659	739	560	309	260	333	582	516	407	560	864	1225	Zduńska Wola	łódzkie	102,96
834	1118	1233	582	65	35	48	511	1407	1432	1218	1052	Łęczyce	pomorskie	144,72
919	913	1052	1101	1027	864	624	613	713	678	943	1084	Międzyrzec Podlaski	lubelskie	135,42
1303	1284	731	203	244	526	1041	1241	1242	1306	1192	1213	Żagań	lubuskie	104,74
1334	1354	1399	1529	1446	885	303	245	423	872	1199	1384	Rytwiany	świętokrzyskie	57,15
952	1334	1429	602	72	48	91	683	1380	1348	1490	982	Dąbrowa	opolskie	161,21
1569	1453	1189	1044	858	976	841	886	893	798	977	980	Pniewy	mazowieckie	161,52
688	613	769	777	545	241	137	281	665	1420	1513	1437	Łęki Szlacheckie	łódzkie	37,84
815	1268	1374	1376	506	545	569	912	856	980	1502	1500	Świnice Warckie	łódzkie	0,25
427	799	712	1106	770	874	342	892	870	1434	1206	1082	Leszno	mazowieckie	135,91
1187	1250	1261	1141	1044	1255	1473	1329	1330	1302	1334	1024	Ostaszewo	pomorskie	150,31
1144	1257	1124	1374	1329	1526	1344	1327	832	755	882	1309	Sokołów Podlaski	mazowieckie	81,29
839	829	821	1069	989	897	980	1089	1284	1166	1113	990	Szydłowo	mazowieckie	159,27
291	297	639	929	1073	394	308	283	843	1193	1492	1108	Babiał	wielkopolskie	131,05
375	425	427	471	674	691	705	967	1290	1362	1280	908	Aleksandrów	lubelskie	176,94
1389	1108	1415	1467	1516	657	470	757	953	972	1089	1378	Krzykosy	wielkopolskie	58,24
691	761	1047	1024	1326	1163	1339	1433	1255	1145	1096	1438	Krzeszyce	lubuskie	36,90
1063	1325	1462	1424	1283	1388	1301	1427	829	1138	858	1320	Lipno	kujawsko-pomorskie	76,03
225	143	485	956	984	331	657	992	1444	1113	1233	930	Bolesławiec	łódzkie	173,25

GMINY WIEJSKIE

Gminy wiejskie – wydatki na infrastrukturę bez dotacji inwestycyjnych

2001–2003	2002–2004	2003–2005	2004–2006	2005–2007	2006–2008	2007–2009	2008–2010	2009–2011	2010–2012	2011–2013	2012–2014	Gmina	Województwo	Wydatki w latach 2012–2014 w zł per capita
561	173	219	401	482	353	445	825	1047	1048	1315	1046	Kazanów	mazowieckie	145,84
1160	1149	807	942	939	1132	1368	1440	1542	1449	1285	1044	Kwilcz	wielkopolskie	146,96
		1409	1015	1458	720	1268	393	39	98	493	1565	Budry	warmińsko-mazurskie	0
28	18	72	975	1314	1300	1425	896	838	695	1212	940	Bolesław	małopolskie	171,54
705	1006	1510	1227	762	675	851	1132	757	1303	1329	1537	Świnna	śląskie	0
869	1348	1298	1519	1491	1552	1530	1513	1512	1477	1313	1099	Jeziora Wielkie	kujawsko-pomorskie	132,54
500	75	578	786	1581	1082	862	359	932	1182	1539	974	Adamów	lubelskie	162,15
1120	954	870	743	761	397	382	293	726	1134	1460	1265	Wodzierady	łódzkie	96,09
408	634	1097	1173	1209	1069	512	584	208	562	825	1527	Orońsko	mazowieckie	0
737	819	492	425	370	613	330	377	760	1230	1403	946	Besko	podkarpackie	169,21
1277	473	1103	1321	1574	1334	1250	1316	1131	1110	1003	1280	Komarówka Podlaska	lubelskie	92,46
59	171	863	1179	1479	1505	1512	1540	1496	1421	1317	1403	Mysłakowice	dolnośląskie	50,07
172	480	226	317	216	1177	899	994	401	574	700	1303	Wierzchosławice	małopolskie	84,23
1546	1595	1586	1584	1534	1524	1276	654	736	691	1167	1060	Niechlów	dolnośląskie	142,54
511	812	1083	1325	1178	809	835	843	433	727	838	1482	Niedzwica Duża	lubelskie	11,93
1151	864	908	816	1036	988	924	709	328	392	431	1095	Luzino	pomorskie	133,28
43	45	112	232	408	936	1263	1169	1420	1046	1169	945	Rytro	małopolskie	169,34
549	542	779	823	1010	831	332	756	969	1515	1038	1197	Bartniczka	kujawsko-pomorskie	108,42
163	193	216	166	166	207	544	1386	1339	1469	1298	1373	Domanice	mazowieckie	60,39
1592	1556	1116	1105	798	1315	1397	1521	1435	1383	1252	1269	Stary Dziergoń	pomorskie	94,89
1009	1261	1321	1089	981	605	1016	647	524	1257	1507	1549	Damaśławek	wielkopolskie	0
250	538	1006	989	888	782	696	668	1107	1201	1259	1191	Gózd	mazowieckie	110,23
1494	1436	1529	1303	590	810	1055	1438	1099	1027	971	1135	Radziechowy-Wieprz	śląskie	126,39
1408	1530	1126	436	401	380	821	236	531	1247	1564	1525	Poświętne	łódzkie	0
1021	974	817	993	1102	1079	1072	1118	1191	1080	826	992	Nieborów	łódzkie	158,64
1419	1574	1541	1507	1315	1378	95	373	392	1563	1394	1409	Baligród	podkarpackie	46,58
1378	1028	1191	1329	1510	900	890	1173	1469	1444	1247	1150	Białopole	lubelskie	120,98
1080	987	1213	1164	864	366	380	103	579	398	1552	1275	Piszczac	lubelskie	93,85
335	486	432	570	329	226	252	591	1079	1429	1276	1286	Krasne	podkarpackie	90,84
189	851	822	1158	1215	1433	1113	740	1106	1258	1542	1324	Lyski	śląskie	74,27
1370	1134	378	328	407	1062	633	897	742	1327	1171	1259	Kościelec	wielkopolskie	97,69
425	404	323	563	1043	1241	564	400	559	1324	1391	1283	Obryte	mazowieckie	91,70
1319	662	788	286	412	227	229	126	77	138	512	1257	Secemin	świętokrzyskie	97,89
554	788	609	612	525	732	634	651	528	878	997	1389	Kodrąb	łódzkie	55,59
1052	1004	1243	1266	1361	1487	1577	608	804	568	1501	1247	Braniewo	warmińsko-mazurskie	99,80
1479	726	1246	1368	1572	1467	1217	55	263	220	1565	1238	Zwierzyn	lubuskie	100,98
1174	865	442	406	235	502	622	1014	1042	827	891	997	Szreńsk	mazowieckie	156,83
1046	658	860	1340	1564	1377	1370	1452	1530	1521	1426	1347	Stare Bogaczwice	dolnośląskie	67,76
1509	1555	1551	1539	1380	1455	1240	1352	1356	1445	1462	1419	Mędrzechów	małopolskie	41,24
1521	1469	1513	1498	1390	1305	312	251	683	1474	1525	1142	Łaskarzew	mazowieckie	124,25
1272	637	375	605	1470	1370	1192	421	1030	1332	1558	1508	Trzebiechów	lubuskie	0
327	654	722	1383	1249	884	284	232	918	1459	1548	1382	Siedlisko	lubuskie	57,23
566	380	474	798	836	779	1081	887	767	511	968	1359	Dąbrówno	warmińsko-mazurskie	64,43
1381	1387	1231	1019	871	1099	1427	962	926	770	1383	1443	Łwierzycy	podkarpackie	35,58
567	482	943	1014	1364	956	561	136	292	491	1463	1224	Krzywdą	lubelskie	103,08
1296	1502	1403	1469	1356	850	668	846	863	937	896	1422	Witonia	łódzkie	40,52
1204	1197	1320	944	295	294	552	515	409	588	1352	1478	Świątajno	warmińsko-mazurskie	15,10
610	714	787	910	720	799	944	1217	1212	1286	1205	1215	Zbrosławice	śląskie	104,43

Gminy wiejskie – wydatki na infrastrukturę bez dotacji inwestycyjnych

2001–2003	2002–2004	2003–2005	2004–2006	2005–2007	2006–2008	2007–2009	2008–2010	2009–2011	2010–2012	2011–2013	2012–2014	Gmina	Województwo	Wydatki w latach 2012–2014 w zł per capita
1391	1211	1096	1122	1211	1407	150	303	355	1545	1493	996	Lądek	wielkopolskie	156,91
222	244	184	411	647	765	793	1083	842	837	651	1076	Piekoszków	świętokrzyskie	136,83
1321	1057	816	859	917	1143	727	1126	1239	1460	1331	1088	Strzelce Wielkie	łódzkie	134,35
855	465	421	720	1521	1579	1454	1308	1365	1347	1228	1059	Gzy	mazowieckie	142,72
452	762	415	181	294	1156	1546	1035	627	686	1127	1456	Sobków	świętokrzyskie	28,78
1266	947	742	603	832	949	871	842	1015	1370	1388	1248	Kuźnica	podlaskie	99,70
767	275	297	352	585	668	787	1235	1554	1569	1568	1514	Inowódz	łódzkie	0
66	294	825	799	690	627	1291	1046	1127	968	1160	1067	Ładzice	łódzkie	141,10
440	783	1183	1269	1409	1047	1205	559	1174	1177	1535	1233	Lipce Reymontowskie	łódzkie	101,64
419	794	1152	1260	886	622	535	1058	1148	1351	1330	1227	Kramsk	wielkopolskie	102,87
209	332	595	1160	1158	1229	1028	1242	849	998	753	1351	Iwanowice	małopolskie	65,78
1499	1231	1498	1446	1503	1376	1441	905	1323	1033	1540	1354	Stary Zamość	lubelskie	64,84
1581	1508	1384	1436	1427	1556	1516	1565	1506	1411	965	1104	Domaniów	dolnośląskie	131,72
1133	1157	746	577	473	492	394	547	750	1169	1182	1153	Bystra-Sidzina	małopolskie	119,87
1590	951	1285	1200	1542	722	945	1199	1549	1514	1284	1267	Kończakowo	wielkopolskie	95,32
90	64	79	620	1234	1284	1520	1496	1476	1472	1417	1310	Marianowo	zachodniopomorskie	80,76
889	734	757	566	822	814	861	1121	1039	1065	932	1297	Deszczno	lubuskie	88,10
1481	1418	1132	947	1248	1543	1124	675	606	1091	1393	1230	Zarzecze	podkarpackie	102,02
1048	1227	1211	1067	797	1040	1279	1487	1507	1478	1367	1203	Dziadowa Kłoda	dolnośląskie	106,99
87	65	68	112	221	266	497	952	1500	1440	1198	1186	Rutki	podlaskie	112,29
1285	1335	1346	932	706	808	1017	626	944	1098	1517	1156	Bobrowniki	kujawsko-pomorskie	119,08
1030	1126	647	756	611	399	177	164	417	910	1202	1081	Zgierz	łódzkie	136,07
493	306	1000	1148	1557	1531	1481	707	165	324	855	1547	Stężycza	lubelskie	0
1443	1094	1110	1192	1349	1403	1102	1153	1222	1422	1455	1424	Wielopole Skrzyńskie	podkarpackie	40,31
486	737	1325	1550	1531	1481	1367	1263	710	537	830	1481	Stargard Szczeciński	zachodniopomorskie	12,21
306	188	1210	1249	1552	1295	1121	869	278	499	847	1542	Gromnik	małopolskie	0
337	408	535	1237	1149	1063	1388	1537	1562	1485	1360	1341	Chorkówka	podkarpackie	69,52
376	581	911	1553	1492	1549	1550	1509	1505	1453	1369	1100	Milki	warmińsko-mazurskie	132,39
1533	1495	1098	992	318	431	574	1279	671	1314	1037	1551	Radowo Małe	zachodniopomorskie	0
577	360	514	1064	1407	1401	1386	1497	1234	1178	802	1222	Chłopice	podkarpackie	103,35
1412	1456	872	878	766	1321	1478	1522	1521	1431	1420	1440	Podgórzyn	dolnośląskie	36,65
1466	1505	1400	1392	1256	1494	1458	1499	1353	1494	1373	1334	Boleszkowice	zachodniopomorskie	71,34
1289	1512	1068	681	439	1042	1172	1257	1069	1240	1075	1296	Solec nad Wisłą	mazowieckie	88,13
1154	1409	1468	1538	1518	1575	1488	1530	1495	1495	1186	1167	Nielisz	lubelskie	115,93
1190	1130	975	982	1004	1095	966	1240	1322	1367	1308	1301	Bądkowo	kujawsko-pomorskie	85,55
635	574	803	1117	1006	989	626	918	968	1418	1325	1198	Gardeja	pomorskie	108,38
1205	1296	1294	1171	1324	1486	1340	1420	1340	1476	1430	1358	Lisewo	kujawsko-pomorskie	64,45
58	133	634	1351	1452	1544	1524	1505	1355	1274	1156	1368	Miejsce Piastowe	podkarpackie	61,85
616	902	1470	1410	1267	1384	1432	1507	1564	1570	1559	1509	Lubycza Królewska	lubelskie	0
700	252	161	409	270	334	250	931	1110	1291	1409	1331	Radomsko	łódzkie	71,85
884	273	709	1126	1575	1504	1519	1317	1023	775	798	1145	Borów	dolnośląskie	122,69
615	716	423	751	942	1308	1323	888	658	750	1173	1380	Łuków	lubelskie	57,78
1078	722	388	345	597	1091	1142	1044	1041	1245	1419	1420	Pacyna	mazowieckie	40,70
1478	1410	1286	889	756	253	311	40	19	32	338	1561	Lutowiska	podkarpackie	0
1288	1399	1381	1400	1166	1336	1417	1463	1478	1115	1323	1314	Gościeradów	lubelskie	78,83
1461	1510	445	771	510	1367	1157	1172	796	857	892	1446	Kowala	mazowieckie	34,28
126	426	623	898	729	910	838	666	943	1288	1482	1436	Lipinki	małopolskie	37,94
775	1012	919	1147	1164	1135	478	299	54	105	214	1488	Izbicko	opolskie	8,01

GMINY WIEJSKIE

Gminy wiejskie – wydatki na infrastrukturę bez dotacji inwestycyjnych

2001–2003	2002–2004	2003–2005	2004–2006	2005–2007	2006–2008	2007–2009	2008–2010	2009–2011	2010–2012	2011–2013	2012–2014	Gmina	Województwo	Wydatki w latach 2012–2014 w zł per capita
385	421	564	750	985	1016	1177	1358	1416	1505	1413	1243	Pawłosiów	podkarpackie	100,15
821	1210	1528	1505	1432	1445	1282	1204	1199	1304	1364	1326	Trzeszczany	lubelskie	73,97
587	441	565	696	458	468	578	748	955	924	1457	1342	Wiśniowa	małopolskie	69,45
695	152	82	117	433	1000	1325	1477	1513	1496	1368	1155	Przybiernów	zachodniopomorskie	119,18
1477	1450	1494	1274	1197	1126	1389	1379	1134	1109	983	1432	Nowa Wieś Lęborska	pomorskie	38,26
1226	1301	1280	1059	1247	1373	1451	1307	103	315	211	1552	Niechanowo	wielkopolskie	0
1177	1385	1192	781	381	476	1061	1302	1421	1326	1407	1317	Brodnica	wielkopolskie	78,20
1213	1320	1322	1381	1341	862	818	926	1369	1379	1431	1148	Brojce	zachodniopomorskie	121,62
311	868	1307	1583	1369	1291	983	1141	1304	1360	1340	1276	Sośno	kujawsko-pomorskie	93,20
905	459	1020	1113	1377	1121	1198	637	626	383	1106	1231	Firlej	lubelskie	101,91
1024	1081	906	1208	1151	1107	723	828	339	606	574	1464	Raniżów	podkarpackie	23,21
284	914	407	314	203	354	607	1573	1288	1391	308	1313	Łągów	lubuskie	79,17
1438	1591	1581	1565	1428	1339	1067	1131	1316	1426	1250	1220	Wierzbica	mazowieckie	103,85
1294	808	579	660	1047	1304	951	594	667	856	1370	1293	Gąsawa	kujawsko-pomorskie	88,64
200	795	487	261	87	54	47	183	879	1384	1341	1205	Jabłonna	mazowieckie	106,50
1483	1571	1583	1558	1447	1136	825	1067	1198	1333	1245	1329	Karnice	zachodniopomorskie	72,80
833	958	959	937	879	1028	848	877	928	1156	1376	1355	Mały Płock	podlaskie	64,57
1172	965	939	170	489	487	1133	1099	1096	1196	1025	1304	Zadzim	łódzkie	83,72
1105	1043	491	782	694	1105	351	123	151	371	1355	1408	Fryszak	podkarpackie	47,93
509	346	533	1099	1022	569	341	256	197	308	813	1353	Piątnica	podlaskie	65,03
179	333	406	1262	959	1015	1229	648	954	931	1464	1214	Jerzmanowice-Przegonia	małopolskie	104,50
298	381	636	647	801	902	1235	1489	999	801	456	1290	Parysów	mazowieckie	89,24
673	900	962	1137	1284	1282	1274	1390	1408	1375	1295	1253	Gawłuszowice	podkarpackie	98,25
893	1167	1065	1182	741	941	834	1356	1377	1458	1258	1210	Dobroń	łódzkie	104,85
766	1066	1284	1347	1141	1289	642	763	818	1317	1450	1410	Poronin	małopolskie	46,12
101	136	604	1176	1406	1473	1537	1254	1200	815	1174	1204	Przeworsk	podkarpackie	106,79
600	747	566	1216	1179	1469	1526	1543	1536	1533	1440	1327	Sokolniki	łódzkie	73,14
1122	1051	802	805	661	599	1014	1365	594	614	392	1496	Widuchowa	zachodniopomorskie	4,34
1458	1378	1008	1000	1104	1111	1040	599	844	818	1348	1372	Bielawy	łódzkie	60,42
234	327	172	199	308	475	853	1238	1428	1316	1125	1251	Sierpc	mazowieckie	98,85
1139	1332	1175	703	400	454	213	122	229	739	1302	1393	Szudziałowo	podlaskie	52,39
1465	1551	1560	1494	1485	1533	1566	1529	1459	1318	1273	1266	Miączyn	lubelskie	95,96
259	144	189	161	326	458	629	836	634	1004	990	1335	Wolanów	mazowieckie	71,18
116	304	170	826	542	633	576	1105	1286	1368	1279	1336	Rakszawa	podkarpackie	71,12
1508	1518	1465	1468	1330	1491	1428	1488	1548	1532	1427	1223	Lubrza	opolskie	103,20
879	535	753	876	1465	1442	1430	1144	623	641	905	1418	Wręczyca Wielka	śląskie	41,32
489	955	1428	821	566	563	1218	1449	1221	1283	1142	1505	Jodłowa	podkarpackie	0
1527	1532	1437	1508	493	912	648	1448	1294	1396	1396	1402	Cieszków	dolnośląskie	50,19
1203	1338	1282	1471	1343	1451	1433	1291	1049	1086	1217	1427	Tworóg	śląskie	39,62
1480	1525	1490	1548	1478	1522	1480	1486	1522	1437	1378	1407	Szastarka	lubelskie	49,10
1529	1580	1545	1546	1481	1570	1567	1560	1559	1522	1452	1316	Klucze	małopolskie	78,48
863	822	900	1121	1135	1228	1500	1436	1539	1464	1526	1363	Markusy	warmińsko-mazurskie	63,00
1210	1218	1376	1510	1530	1560	1558	1559	1533	1502	1454	1467	Nozdrzec	podkarpackie	21,66
1135	1564	1556	1563	1472	1520	1525	1484	1540	1529	1521	1258	Rybczewice	lubelskie	97,70
1224	894	1184	941	1223	916	1242	1406	1484	1448	1238	1415	Lubsza	opolskie	42,60
860	1053	547	450	304	564	486	557	532	853	1045	1262	Zbójno	kujawsko-pomorskie	96,96
1315	1423	1532	1479	1384	1462	1439	1361	372	828	849	1543	Uchanie	lubelskie	0
798	993	876	995	940	1250	1446	1451	1136	1423	1411	1510	Wapno	wielkopolskie	0

Gminy wiejskie – wydatki na infrastrukturę bez dotacji inwestycyjnych

2001–2003	2002–2004	2003–2005	2004–2006	2005–2007	2006–2008	2007–2009	2008–2010	2009–2011	2010–2012	2011–2013	2012–2014	Gmina	Województwo	Wydatki w latach 2012–2014 w zł per capita
885	873	696	940	921	1089	883	1303	1422	1493	1416	1315	Żyrzyn	lubelskie	78,69
918	576	1179	1390	1559	1519	1179	1292	1167	1488	1480	1483	Bircza	podkarpackie	11,04
786	1462	1590	1561	1052	1103	1376	1461	1258	1100	1147	1357	Górzycza	lubuskie	64,46
342	668	854	916	702	754	906	1129	1120	1262	1356	1451	Mieścisko	wielkopolskie	32,85
876	924	536	268	252	387	854	1404	1494	1447	1254	1311	Brójce	łódzkie	80,02
1171	852	874	783	821	444	616	279	104	357	1128	1562	Ostrówek	lubelskie	0
1237	467	845	775	1547	1286	1534	1388	983	986	1028	1475	Lututów	łódzkie	16,98
1587	1548	1441	108	355	562	1581	1561	1455	1388	1362	1493	Banie Mazurskie	warmińsko-mazurskie	5,96
281	376	601	864	920	689	608	193	453	399	1425	1369	Klwów	mazowieckie	61,67
856	356	528	813	1513	1495	1531	1071	735	581	1082	1375	Gomonice	łódzkie	59,36
1394	1497	1553	1524	1041	1153	895	1453	1474	1542	1408	1346	Komańcza	podkarpackie	68,06
420	250	494	531	1057	887	362	38	116	407	1569	1367	Bargłów Kościelny	podlaskie	62,24
1068	1235	1501	462	420	278	1054	800	1397	1341	1508	1345	Skoroszyce	opolskie	68,16
1526	1298	1268	1276	773	1427	1445	680	1113	1012	1557	1340	Lelkowo	warmińsko-mazurskie	69,82
1442	1417	1401	1402	1117	1206	833	874	758	1016	1291	1333	Tomaszów Lubelski	lubelskie	71,44
1029	711	394	129	123	125	424	414	660	659	1345	1386	Skjerniewice	łódzkie	56,59
742	887	958	1084	965	761	358	484	548	1015	1130	1385	Szaflary	małopolskie	56,82
1071	1286	1452	1500	1351	1507	1317	768	286	234	572	1376	Moskorzew	świętokrzyskie	58,54
1241	845	989	855	1082	1181	965	700	251	654	1216	1546	Stare Kurowo	lubuskie	0
1211	1370	976	1035	301	596	565	1180	1247	1312	1422	1374	Rogóźno	kujawsko-pomorskie	60,25
555	875	809	656	530	427	753	1179	1492	1535	1476	1321	Prażmów	mazowieckie	75,17
296	508	768	716	752	730	911	443	224	380	893	1531	Urszulin	lubelskie	0
1572	1371	1308	1184	678	534	571	1194	1386	1435	1424	1364	Joniec	mazowieckie	62,84
364	552	733	828	663	755	879	1193	1223	1108	1119	1370	Czarna	podkarpackie	61,46
1152	1046	1129	1116	1163	1150	1190	972	1092	1088	1406	1400	Dąbrowa Biskupia	kujawsko-pomorskie	50,77
1561	1488	1466	1465	1529	428	180	287	1150	1530	1446	1540	Jasło	podkarpackie	0
734	174	438	454	1101	717	731	833	717	985	1350	1433	Miedzna	mazowieckie	38,24
1359	1216	1080	914	1084	1180	1332	1470	1283	1328	1056	1450	Kobiór	śląskie	33,03
1566	1344	1317	1353	1316	1359	1225	1228	1350	1350	1477	1404	Stary Brus	lubelskie	49,53
609	648	668	576	549	851	910	1252	1359	1473	1486	1401	Żurawica	podkarpackie	50,49
475	198	36	130	310	1347	337	270	115	460	921	1550	Mnisków	łódzkie	0
1069	403	893	339	1061	706	1152	1093	887	1125	1107	1377	Klukowo	podlaskie	58,30
1557	1586	1580	1568	1420	1440	1346	1517	1498	1526	1380	1441	Gronowo Elbląskie	warmińsko-mazurskie	36,22
1131	1355	1378	827	628	506	989	934	358	1099	1294	1563	Polska Cerekiew	opolskie	0
399	241	239	256	552	1142	1576	1571	1238	1185	1031	1366	Osiek	pomorskie	62,29
1500	1265	785	596	856	1222	1518	1494	1401	1252	1141	1435	Grębków	mazowieckie	37,99
423	347	924	1065	1466	1437	1501	1037	284	670	1190	1559	Kolsko	lubuskie	0
1263	1316	772	812	358	445	420	372	255	675	1395	1557	Rachanie	lubelskie	0
1000	546	434	485	1169	1298	1462	1018	898	749	1278	1392	Wadowice Górne	podkarpackie	53,65
758	1581	1585	1586	1347	1331	1185	1428	1352	1357	1240	1448	Lubień	małopolskie	33,41
165	335	552	619	612	740	714	875	592	822	843	1397	Grodzisk	podlaskie	51,26
874	1179	1309	1281	1064	1125	364	380	812	1523	1545	1460	Lutocin	mazowieckie	25,80
405	702	1026	1379	534	486	444	1264	1436	1465	1487	1466	Gaszowice	śląskie	22,38
1306	1336	1159	1233	575	629	449	1032	1287	1499	1499	1421	Goleszów	śląskie	40,65
973	1447	1519	1551	1426	1472	1319	1262	1285	1376	1433	1445	Mirów	mazowieckie	34,41
1363	1573	1491	294	250	158	459	977	1022	1401	1086	1489	Sieciechów	mazowieckie	7,92
265	352	343	1224	847	411	297	783	1188	1510	1398	1447	Bierzwnik	zachodniopomorskie	33,99
1332	1588	1514	1522	1366	1406	1423	1450	1510	1503	1489	1426	Wińsko	dolnośląskie	39,83

GMINY WIEJSKIE

Gminy wiejskie – wydatki na infrastrukturę bez dotacji inwestycyjnych

2001–2003	2002–2004	2003–2005	2004–2006	2005–2007	2006–2008	2007–2009	2008–2010	2009–2011	2010–2012	2011–2013	2012–2014	Gmina	Województwo	Wydatki w latach 2012–2014 w zł per capita
1274	1267	765	653	719	770	361	379	561	1361	1498	1522	Przemysł	podkarpackie	0
1328	1314	1060	928	764	1092	884	1022	947	1248	1365	1423	Kielczygłów	łódzkie	40,51
595	1372	1472	495	45	32	61	362	1458	1393	1556	1429	Chrzastowice	opolskie	38,96
1041	990	749	793	610	745	842	1301	1370	1374	1361	1465	Głowno	łódzkie	23,03
583	1096	1236	475	675	746	1472	799	1032	1338	1544	1545	Dąbrowice	łódzkie	0
170	319	358	976	776	728	160	316	442	1385	1504	1503	Platerów	mazowieckie	0
168	151	204	465	583	832	1194	1184	1112	1040	1270	1439	Sokoły	podlaskie	36,88
530	768	716	1520	1448	1541	652	781	797	1497	1518	1490	Murów	opolskie	7,46
1585	1500	1247	1008	1193	1456	1565	1142	1214	999	1485	1455	Kolno	warmińsko-mazurskie	29,20
998	899	907	1286	1515	1523	1483	1533	1556	1554	1478	1452	Białogard	zachodniopomorskie	32,75
692	890	1206	1280	923	422	408	879	1487	1553	1530	1462	Ryjewo	pomorskie	25,32
544	971	1561	1559	1483	1550	1561	1068	1315	1263	1550	1513	Sławoborze	zachodniopomorskie	0
1504	1412	1522	1418	1388	1390	1489	1441	1532	1528	1529	1461	Nowa Brzeźnica	łódzkie	25,49
1460	1478	1458	1366	1236	1288	1382	1483	1525	1546	1509	1469	Dynów	podkarpackie	20,59
1307	943	1031	379	974	951	1563	1518	1535	1518	1467	1468	Harasiuki	podkarpackie	21,06
1571	1223	1410	644	971	876	993	690	975	1377	1538	1472	Wąpielsk	kujawsko-pomorskie	19,75
367	113	291	237	999	462	678	112	501	796	1561	1471	Rozogi	warmińsko-mazurskie	20,06
768	774	856	974	887	537	264	605	1190	1544	1516	1476	Łopuszno	świętokrzyskie	16,80
403	249	736	1315	1583	1557	1504	1544	1552	1557	1512	1486	Grzmiąca	zachodniopomorskie	9,05
302	397	324	1104	1549	1563	1466	1104	1280	1242	1520	1498	Olszanka	opolskie	1,69
1468	1527	1383	841	734	643	595	990	1197	1520	1432	1484	Jastrząb	mazowieckie	10,92
1134	1064	721	1047	1355	1548	1553	1547	1550	1512	1475	1477	Tarnówka	wielkopolskie	15,56
1560	1397	673	589	631	1236	1163	993	973	1087	1421	1479	Wierzбно	mazowieckie	14,61
642	1369	1407	1421	1069	1327	1219	1447	1511	1550	1531	1480	Brzeźnica	lubuskie	12,49
1337	1511	1451	804	732	821	1421	1425	223	390	332	1556	Borowa	podkarpackie	0
226	262	469	1082	1567	1476	1039	1188	1372	1513	1491	1491	Przewóz	lubuskie	7,36
582	1060	1525	1542	1528	1576	1574	1569	1567	1558	1511	1492	Rymań	zachodniopomorskie	7,25
1545	1445	672	369	497	1310	1372	1026	565	729	1098	1497	Giby	podlaskie	2,36
178	1021	841	1589	1468	1578	1573	1558	1553	1531	1510	1501	Rąbino	zachodniopomorskie	0,07
1395	679	1332	1370	1578	1521	1554	1534	1517	1517	1503	1517	Tyrawa Wołoska	podkarpackie	0